

LAPORAN PBM

2023/2024

DP2AI

UNIVERSITAS AKPRIND INDONESIA

KATA PENGANTAR

Puji syukur kami sampaikan kepada Allah SWT Tuhan Yang Maha Esa, karena hanya atas ijinnya akhirnya Penyusunan Laporan Proses Belajar Mengajar (PBM) semester ganjil dan genap Tahun Ajaran 2023/2024 ini dapat diselesaikan.

Laporan ini disusun berdasarkan data yang didapatkan dari berbagai sumber, antara lain untuk data kinerja pendidikan dan pengajaran berasal dari Biro Administrasi Akademik, Admisi dan Kemahasiswaan (BA3K). yaitu: Kuesioner Dosen dan data dari Sistem Informasi Akademik (SIA) meliputi, Capaian Pembelajaran Kuantitatif (CPKN), Capaian Pembelajaran Kualitatif (CPKL), Kehadiran Memberi Kuliah (KMK) dan Ketepatan Menyerahkan Nilai (KMN).

Adapun tujuan penyusunan laporan ini adalah melakukan analisis proses pembelajaran dosen berdasarkan parameter-parameter yang telah ditetapkan, yaitu pendidikan dan pengajaran. Dengan adanya laporan data dan analisis ini diharapkan ada sumber data yang dapat dijadikan dasar kebijakan yang akurat untuk melakukan pembinaan dan peningkatan lebih jauh kinerja dosen terutama pada aspek proses belajar mengajar (PBM). Hal ini sangat diperlukan mengingat dosen merupakan komponen penting dalam proses pembelajaran yang harus terus ditingkatkan kompetensinya.

Yogyakarta, 1 Oktober 2024

DP2AI

DAFTAR ISI

A. PENDAHULUAN	3
B. DEFINISI OPERASIONAL PENILAIAN PBM	3
C. HASIL PBM DOSEN SEMESTER GASAL 2023/2024	5
D. PBM MENURUT RANGKING	7
E. KLASIFIKASI NILAI PBM	10
F. NILAI PBM BERDASAR PROGRAM STUDI.....	10
G. KESIMPULAN	28
H. HASIL PBM DOSEN SEMESTER GENAP 2023/2024.....	29
I. PBM MENURUT RANGKING	32
J. KLASIFIKASI NILAI PBM	34
K. NILAI PBM PER PROGRAM STUDI.....	35
L. KESIMPULAN.....	53

A. PENDAHULUAN

Universitas AKPRIND Indonesia merupakan perguruan tinggi yang ada di Daerah Istimewa Indonesia dengan bidang sains dan teknologi dengan mengikuti perkembangan yang selalu berubah dan dinamis yang bermuara pada keilmuan terbaru yang diterima oleh mahasiswa.

Perkembangan teknologi dan persaingan yang cukup pesat di dunia pendidikan terutama pendidikan tinggi menuntut Universitas AKPRIND Indonesia untuk meningkatkan kualitas pendidikan yang baik di tingkat regional maupun nasional

Universitas AKPRIND Indonesia merupakan institusi yang ikut serta dalam mencerdaskan kehidupan bangsa berkewajiban untuk meningkatkan proses belajar mengajar dengan melaksanakan sistem manajemen, pembelajaran dan memonitor kinerja dosen.

Salah satu badan yang ada di Universitas AKPRIND Indonesia adalah Direktorat Pengembangan Pendidikan dan Aktivitas Instruksional yang salah satu tugasnya untuk mengevaluasi Proses Belajar Mengajar.

B. DEFINISI OPERASIONAL PENILAIAN PBM

Rumusan yang digunakan untuk mengevaluasi PBM adalah sebagai berikut:

1. Rumus Penilaian PBM adalah sebagai berikut:

$$\text{PBM} = 0,15 \times \text{KD} + 0,15 \text{ CPKL} + 0,15 \text{ CPKN} + 0,10 \text{ KMK} + 0,10 \text{ KMN}$$

2. Definisi variabel

a. PBM adalah proses belajar mengajar yang dilakukan oleh dosen terdiri dari lima unsur yaitu KD, CPKL, CPKN, KMK dan KMN

a.1. KD adalah Kuesioner dosen yang diisi oleh mahasiswa untuk menilai dosen yang diambil pada minggu ke 10 dan 11 perkuliahan yang diampu dalam semester berjalan untuk semua mata kuliah dengan responden peserta mata

kuliah dan sebagai penanggung jawab pengumpulan dan pengolahan data dilakukan oleh Direktorat Administrasi Akademik dan Kemahasiswaan (DA2K).

- a.2. CPKL adalah capaian pembelajaran kualitatif, pengambilan data dari aspek ini dilakukan oleh peer group berdasarkan kesesuaian materi, RPS dan pelaksanaan di kelas.
- a.3 CPKN adalah capaian pembelajaran kuantitatif, pengambilan data ini dari Sistem Informasi Akademik berdasarkan nilai rata-rata hasil studi mahasiswa peserta kuliah pada tiap semester.
- a.4 KMN adalah ketepatan menyerahkan nilai, data ini diambil dari Sistem Informasi Akademik dan Biro Administrasi Akademik berdasarkan realisasi penyerahan nilai hasil ujian dari dosen.
- a.5 KMK adalah kehadiran memberi kuliah, adapun data ini diambil dari Sistem Informasi Akademik (SIA) berdasarkan realisasi kehadiran dosen memberi kuliah.

3. Periode Pengambilan Data

Pengambilan data dilakukan setiap semester gasal dari tanggal 1 September s/d 29 Februari tahun berjalan dan semester genap dari tanggal 1 Maret s/d 30 Agustus.

C. HASIL PBM DOSEN SEMESTER GASAL 2023/2024

DP2AI telah mengembangkan sistem untuk menganalisis PBM setiap semester berdasarkan formulasi tersebut di atas. Pada semester ganjil tahun akademik 2023/2024 ini telah dilakukan penghitungan nilai PBM untuk setiap dosen dengan hasil sebagaimana disajikan pada tabel 1 untuk PBM semester ganjil 23.1.

TABEL 1. Hasil Proses Belajar Mengajar (PBM) Dosen Semester Gasal 2023/2024

No	NAMA DOSEN	Home Base	NILAI					PBM
			KD	CPKL	CPKN	KMK	KMN	
1	Ani Purwanti, S.T., M.Eng	01	3,23	3,00	3,50	3,95	4,00	3,47
2	Bambang Kusmartono, ST., MT.	01	3,41	3,00	3,16	3,95	4,00	3,43
3	Dewi Wahyuningtyas, S.T., M.Eng	01	3,20	3,00	3,33	3,54	4,00	3,36
4	Ganjar Andaka, Ir., Ph.D	01	3,57	3,00	2,58	4,00	4,00	3,34
5	Mukasi Wahyu Kurniawati, S.T., M.Eng.	01	3,67	3,00	3,26	3,75	4,00	3,48
6	Murni Yuniwati, Ir., MT.	01	3,44	3,00	2,48	4,00	4,00	3,29
7	Sri Rahayu Gusmarwani, S.T., M.T.	01	3,41	3,00	3,69	4,00	4,00	3,56
8	Argaditia Mawadati, S.T., M.Sc.	02	3,34	3,00	3,34	4,00	4,00	3,46
9	Endang Widuri Asih, S.T., M.T.	02	3,07	3,00	3,43	3,65	4,00	3,37
10	Imam Sodikin, S.T, MT.	02	3,48	3,00	2,96	4,00	4,00	3,41
11	Rahayu Khasanah, Dr., S.T., M.Eng	02	3,22	3,00	2,86	4,00	4,00	3,33
12	Siti Saudah, S.Pd., M.Hum.	02	3,59	3,00	3,12	4,00	4,00	3,47
13	Andrean Emaputra, S.T., M.Sc.	02	3,54	3,00	3,89	4,00	4,00	3,64
14	Joko Susetyo, Ir., M.T.	02	3,14	3,00	2,48	4,00	4,00	3,22
15	Bernadetta Eko Putranti, Dra., M.Hum	03	3,33	3,00	2,37	3,75	4,00	3,20
16	Joko Waluyo, Ir., MT.	03	3,69	3,00	2,82	4,00	4,00	3,43
17	Nidia Lestari, S.T, M.Eng	03	3,31	3,00	2,86	3,94	4,00	3,34
18	Saiful Huda, Ir., MT., ME.	03	3,47	3,00	2,93	3,94	4,00	3,39
19	Satriawan Dini Hariyanto, S.T., M.Eng.	03	3,38	3,00	2,95	2,63	4,00	3,17
20	Sisilia Endah Lestari, S.Pd., M.Hum.	03	3,36	3,00	3,16	4,00	4,00	3,43
21	Yuli Purwanto, S.T, M.Eng	03	3,44	3,00	2,59	3,00	4,00	3,16
22	Beny Firman, S.T., M.Eng.	04	3,43	3,00	3,27	3,77	3,67	3,38
23	Gatot Santoso, Ir., MT.	04	3,43	3,00	3,62	3,91	4,00	3,54
24	Muhammad Suyanto, Ir. MT.	04	3,46	3,00	2,86	4,00	4,00	3,38
25	Prastyono Eko Pambudi, Ir., M.T.	04	3,71	3,00	3,54	3,00	4,00	3,44
26	Samuel Kristiyana, Dr., ST., MT.	04	3,24	3,00	3,87	4,00	2,50	3,33
27	Sigit Priyambodo, ST., MT.	04	3,10	3,00	3,16	3,44	4,00	3,28
28	Slamet Hani, ST., MT.	04	3,39	3,00	3,29	3,95	4,00	3,46
29	Amir Hamzah, Dr., Ir., MT.	05	3,02	3,00	3,47	4,00	4,00	3,42
30	Edhy Sutanta, Dr., ST., M.Kom.	05	3,71	3,00	3,23	4,00	4,00	3,52

31	Erfanti Fatkhiyah, S.T.,M.Cs.	05	3,40	3,00	3,62	4,00	4,00	3,54
32	Erma Susanti, S.Kom., M.Cs.	05	3,68	3,00	2,94	4,00	4,00	3,45
33	Erna Kumalasari Nurnawati, ST.,MT.	05	3,41	3,00	3,15	4,00	4,00	3,44
34	Muhammad Sholeh, ST.MT.	05	3,50	3,00	3,01	3,81	4,00	3,40
35	Prita Haryani, S.Pd., M.Eng.	05	3,15	3,00	2,47	4,00	4,00	3,22
36	Renna Yanwastika Ariyana, S.T., M.Kom.	05	3,17	3,00	2,44	4,00	4,00	3,22
37	Rr Y Rachmawati Kusumaningsih, ST., MT.	05	3,03	3,00	3,24	3,91	4,00	3,36
38	Suwanto Raharjo, Dr. ,S.Si, M.Kom.	05	3,22	3,00	2,77	2,81	4,00	3,12
39	Uning Lestari, ST., M.Kom	05	3,00	3,00	4,00	4,00	4,00	3,54
40	Febriani Astuti, S.Si., M.Sc.	06	3,56	3,00	3,31	4,00	4,00	3,51
41	Kris Suryowati, S.Si.,M.Si.	06	3,53	3,00	3,14	4,00	4,00	3,46
42	Maria Titah Jatipaningrum, S.Si., M.Sc.	06	3,67	3,00	3,66	3,94	4,00	3,61
43	Rokhana Dwi Bekt, S.Si., M.Si.	06	3,58	3,00	3,57	4,00	4,00	3,57
44	Yudi Setyawan,Drs., M.S., M.Sc.	06	3,33	3,00	3,05	4,00	4,00	3,40
45	Dwi Setyowatie, Dra.,MT.	07	3,50	3,00	3,14	3,75	4,00	3,42
46	Emy Setyaningsih, Dr., S.Si.,M.Kom.	07	3,22	3,00	3,40	4,00	4,00	3,45
47	Harmastuti, Dra.,M.Kom.	07	3,25	3,00	3,60	3,75	4,00	3,47
48	Joko Triyono, S.Kom M.Cs	07	3,46	3,00	3,80	3,50	4,00	3,52
49	Nuniek Herawati,Dra., M.Kom.	07	3,49	3,00	2,70	4,00	4,00	3,35
50	Suraya, S.Si., M.Kom.	07	3,19	3,00	3,60	4,00	4,00	3,49
51	Uminingsih, Dra.,M.Kom.	07	3,19	3,00	3,05	4,00	4,00	3,36
52	Widyaning Ustyannie, S.Si., M.Cs.	07	3,44	3,00	3,38	4,00	4,00	3,50
53	Danis Agoes Wiloso, S.T., M.T.	10	3,72	3,00	3,15	3,50	4,00	3,43
54	Desi Kiswiranti, S.Si, M.Sc	10	3,33	3,00	3,55	3,63	4,00	3,45
55	Dina Tania, ST.,MT	10	3,34	3,00	3,38	4,00	4,00	3,47
56	Dwi Indah Purnamawati, Ir. ,M.Si.	10	3,44	3,00	3,22	3,67	4,00	3,41
57	Jarwanto, S.T., M.T.	10	3,30	3,00	2,85	3,38	4,00	3,25
58	Nur Widi Astanto Agus T., S.T., M.T.	10	3,38	3,00	3,31	3,75	4,00	3,43
59	Nurul Dzakiya, S.Si, M.Sc	10	3,18	3,00	3,46	4,00	4,00	3,46
60	Radhitya Adzan Hidayah, S.T., M.Eng.	10	3,46	3,00	3,70	3,50	4,00	3,50
61	Sepridawati Siregar	10	3,50	3,00	3,08	4,00	4,00	3,44
62	Septian Vienastra, S.Si, M.Eng	10	3,41	3,00	2,87	4,00	4,00	3,37
63	Sri Mulyaningsih, Dr. , S.T., M.T.	10	3,15	3,00	2,70	3,75	4,00	3,23
64	Subhan Arif, S.T., M.T.	10	3,79	3,00	3,48	4,00	4,00	3,60
65	Angge Dhevi Warisaura, S.T. M.Eng	11	3,12	3,00	2,80	4,00	4,00	3,29
66	Eka Sulistyaningsih, S.Si., M.Sc.	11	3,23	3,00	3,15	4,00	4,00	3,40
67	Hadi Prasetyo Suseno, ST., M.Si.	11	3,25	3,00	2,62	3,75	4,00	3,24
68	Muchlis, Dr. , SP. M.Sc	11	3,52	3,00	3,25	3,93	4,00	3,47
69	Paramita Dwi Sukmawati, S.T., M.Eng.	11	3,07	3,00	3,19	4,00	4,00	3,37
70	Purnawan, ST.,M.Eng.	11	3,20	3,00	2,81	4,00	4,00	3,31
71	Sri Sunarsih, Dra., M.Si.	11	3,24	3,00	2,36	3,75	4,00	3,18
72	Suparni Setyowati Rahayu, Dr. Dra., M.Si	11	3,25	3,00	3,57	2,50	3,75	3,23

73	Yuli Pratiwi, Dra., M.Si.	11	3,32	3,00	3,33	4,00	4,00	3,46
74	Catur Iswahyudi, S.Kom, S.E, M.Cs	12	3,28	3,00	3,43	3,50	4,00	3,39
75	Dina Andayati, Dra.,MT.	12	3,24	3,00	3,21	3,96	4,00	3,41
76	Eska Al Muntaha S.E., M.Sc.	12	3,37	3,00	3,18	4,00	4,00	3,43
77	Maria Regina Nansi, S.Si, S.M., MBA	12	3,48	3,00	3,40	3,75	4,00	3,47
78	Nur Rahmawati S.E., MBA	12	3,33	3,00	3,35	4,00	4,00	3,46
79	Zakiah Mawaddah, S.AB., M.BA.	12	2,11	3,00	1,61	4,00	4,00	2,78
80	Agus Hindarto Wibowo, S.T., M.Sc.	32	3,29	3,00	3,58	3,50	4,00	3,43
81	Cyrella Indri Parwati, ST., M.T.	32	3,44	3,00	3,08	4,00	4,00	3,43
82	Kartinasari Ayuhikmatin Sekarjati, S.T., M.Sc.	32	3,75	3,00	3,48	4,00	4,00	3,59
83	Muhammad Yusuf, Ir., MT.	32	3,24	3,00	3,64	4,00	4,00	3,51
84	Risma Adelina Simanjuntak, Ir. ,MT.	32	3,39	3,00	3,32	4,00	4,00	3,47
85	Aji Pranoto, S.Pd., M.Pd.	33	3,08	3,00	2,90	3,92	4,00	3,29
86	Bambang Wahyu Sidharta, Ir., M.Eng	33	3,33	3,00	3,01	3,25	4,00	3,27
87	Fajar Yulianto Prabowo, S.Pd., M.Eng.	33	3,06	3,00	2,54	4,00	4,00	3,22
88	I Gusti Gde Badrawada, S.T., M.Eng	33	3,07	3,00	2,98	3,94	4,00	3,31
89	Suprih Ambawani, Dra.,M.Pd	33	3,65	3,00	2,69	4,00	4,00	3,39
90	Taufiq Hidayat, S.T., M.Eng	33	3,35	3,00	3,14	3,75	4,00	3,38
91	Untung Joko Basuki, Drs. ,M.Pd.I	33	3,22	3,00	3,56	3,87	4,00	3,47
92	Venditias Yudha, S.Pd., M.Eng.	33	3,60	3,00	2,86	3,99	4,00	3,41
93	AAP Susastriawan, Prof, Dr. S.T., M.Tech.	43	3,67	3,00	3,36	3,75	4,00	3,51
94	Ellyawan Setyo Arbintarso, ST, M.Sc., Ph.D.	43	3,30	3,00	3,30	4,00	4,00	3,45
95	Hadi Saputra, Dr., S.T., M.Eng	43	3,36	3,00	2,47	4,00	4,00	3,27
96	Sudarsono, Prof Dr. Ir. MT.	43	3,12	3,00	3,03	4,00	4,00	3,34
97	Toto Rusianto, Dr., Ir. , M.T.	43	3,27	3,00	3,34	3,63	4,00	3,39

D. PBM MENURUT RANGKING

Berdasarkan data hasil perhitungan PBM, DP2AI melakukan perangkian nilai PBM disajikan pada tabel 2 untuk semester ganjil 2023/2024. Data ini diharapkan dapat digunakan oleh pimpinan untuk mengambil kebijakan yang berkaitan dengan proses pembelajaran dan bagi dosen dapat digunakan untuk evaluasi diri.

TABEL 2. Rangkian Proses Belajar Mengajar (PBM) Semester Gasal 2023/2024

No	NAMA DOSEN	Home Base	NILAI					PBM
			KD	CPKL	CPKN	KMK	KMN	
1	Andrean Emaputra, S.T., M.Sc.	02	3,54	3,00	3,89	4,00	4,00	3,64
2	Maria Titah Jatipaningrum, S.Si., M.Sc.	06	3,67	3,00	3,66	3,94	4,00	3,61
3	Subhan Arif, S.T., M.T.	10	3,79	3,00	3,48	4,00	4,00	3,60

4	Kartinasari Ayuhikmatin Sekarjati, S.T., M.Sc.	32	3,75	3,00	3,48	4,00	4,00	3,59
5	Rokhana Dwi Bekti, S.Si., M.Si.	06	3,58	3,00	3,57	4,00	4,00	3,57
6	Sri Rahayu Gusmarwani, S.T., M.T.	01	3,41	3,00	3,69	4,00	4,00	3,56
7	Erfanti Fatkhiyah, S.T.,M.Cs.	05	3,40	3,00	3,62	4,00	4,00	3,54
8	Uning Lestari, ST., M.Kom	05	3,00	3,00	4,00	4,00	4,00	3,54
9	Gatot Santoso, Ir., MT.	04	3,43	3,00	3,62	3,91	4,00	3,54
10	Edhy Sutanta, Dr.,ST.,M.Kom.	05	3,71	3,00	3,23	4,00	4,00	3,52
11	Joko Triyono, S.Kom M.Cs	07	3,46	3,00	3,80	3,50	4,00	3,52
12	Muhammad Yusuf, Ir., MT.	32	3,24	3,00	3,64	4,00	4,00	3,51
13	Febriani Astuti, S.Si., M.Sc.	06	3,56	3,00	3,31	4,00	4,00	3,51
14	AAP Susastriawan, Prof, Dr. S.T., M.Tech.	43	3,67	3,00	3,36	3,75	4,00	3,51
15	Radhitya Adzan Hidayah, S.T., M.Eng.	10	3,46	3,00	3,70	3,50	4,00	3,50
16	Widyaning Ustyannie, S.Si., M.Cs.	07	3,44	3,00	3,38	4,00	4,00	3,50
17	Suraya, S.Si., M.Kom.	07	3,19	3,00	3,60	4,00	4,00	3,49
18	Mukasi Wahyu Kurniawati, S.T., M.Eng.	01	3,67	3,00	3,26	3,75	4,00	3,48
19	Muchlis, Dr., SP. M.Sc	11	3,52	3,00	3,25	3,93	4,00	3,47
20	Dina Tania, ST.,MT	10	3,34	3,00	3,38	4,00	4,00	3,47
21	Maria Regina Nansi, S.Si, S.M., MBA	12	3,48	3,00	3,40	3,75	4,00	3,47
22	Siti Saudah, S.Pd.,M.Hum.	02	3,59	3,00	3,12	4,00	4,00	3,47
23	Risma Adelina Simanjuntak, Ir., MT.	32	3,39	3,00	3,32	4,00	4,00	3,47
24	Ani Purwanti, S.T., M.Eng	01	3,23	3,00	3,50	3,95	4,00	3,47
25	Untung Joko Basuki, Drs.,M.Pd.I	33	3,22	3,00	3,56	3,87	4,00	3,47
26	Harmastuti, Dra.,M.Kom.	07	3,25	3,00	3,60	3,75	4,00	3,47
27	Argaditia Mawadati, S.T., M.Sc.	02	3,34	3,00	3,34	4,00	4,00	3,46
28	Nur Rahmawati S.E., MBA	12	3,33	3,00	3,35	4,00	4,00	3,46
29	Kris Suryowati, S.Si.,M.Si.	06	3,53	3,00	3,14	4,00	4,00	3,46
30	Yuli Pratiwi, Dra., M.Si.	11	3,32	3,00	3,33	4,00	4,00	3,46
31	Slamet Hani, ST.,MT.	04	3,39	3,00	3,29	3,95	4,00	3,46
32	Nurul Dzakiya, S.Si, M.Sc	10	3,18	3,00	3,46	4,00	4,00	3,46
33	Desi Kiswiranti, S.Si, M.Sc	10	3,33	3,00	3,55	3,63	4,00	3,45
34	Erma Susanti, S.Kom., M.Cs.	05	3,68	3,00	2,94	4,00	4,00	3,45
35	Emy Setyaningsih, Dr., S.Si.,M.Kom.	07	3,22	3,00	3,40	4,00	4,00	3,45
36	Ellyawan Setyo Arbintarso, ST,M.Sc.,Ph.D.	43	3,30	3,00	3,30	4,00	4,00	3,45
37	Prastyono Eko Pambudi, Ir.,M.T.	04	3,71	3,00	3,54	3,00	4,00	3,44
38	Sepridawati Siregar	10	3,50	3,00	3,08	4,00	4,00	3,44
39	Erna Kumalasari Nurnawati, ST.,MT.	05	3,41	3,00	3,15	4,00	4,00	3,44
40	Eska Al Muntaha S.E., M.Sc.	12	3,37	3,00	3,18	4,00	4,00	3,43
41	Danis Agoes Wiloso, S.T., M.T.	10	3,72	3,00	3,15	3,50	4,00	3,43
42	Agus Hindarto Wibowo, S.T., M.Sc.	32	3,29	3,00	3,58	3,50	4,00	3,43
43	Bambang Kusmartono, ST., MT.	01	3,41	3,00	3,16	3,95	4,00	3,43
44	Nur Widi Astanto Agus T., S.T., M.T.	10	3,38	3,00	3,31	3,75	4,00	3,43

45	Sisilia Endah Lestari ,S.Pd., M.Hum.	03	3,36	3,00	3,16	4,00	4,00	3,43
46	Cyrilla Indri Parwati, ST., M.T.	32	3,44	3,00	3,08	4,00	4,00	3,43
47	Joko Waluyo,Ir., MT.	03	3,69	3,00	2,82	4,00	4,00	3,43
48	Amir Hamzah, Dr., Ir., MT.	05	3,02	3,00	3,47	4,00	4,00	3,42
49	Dwi Setyowatie, Dra.,MT.	07	3,50	3,00	3,14	3,75	4,00	3,42
50	Venditias Yudha, S.Pd., M.Eng.	33	3,60	3,00	2,86	3,99	4,00	3,41
51	Imam Sodikin, S.T,MT.	02	3,48	3,00	2,96	4,00	4,00	3,41
52	Dwi Indah Purnamawati, Ir. ,M.Si.	10	3,44	3,00	3,22	3,67	4,00	3,41
53	Dina Andayati, Dra.,MT.	12	3,24	3,00	3,21	3,96	4,00	3,41
54	Muhammad Sholeh, ST.MT.	05	3,50	3,00	3,01	3,81	4,00	3,40
55	Yudi Setyawan,Drs., M.S., M.Sc.	06	3,33	3,00	3,05	4,00	4,00	3,40
56	Eka Sulistyaningsih, S.Si., M.Sc.	11	3,23	3,00	3,15	4,00	4,00	3,40
57	Catur Iswahyudi, S.Kom, S.E, M.Cs	12	3,28	3,00	3,43	3,50	4,00	3,39
58	Toto Rusianto, Dr., Ir. , M.T.	43	3,27	3,00	3,34	3,63	4,00	3,39
59	Saiful Huda, Ir. ,MT.,ME.	03	3,47	3,00	2,93	3,94	4,00	3,39
60	Suprih Ambawani, Dra.,M.Pd	33	3,65	3,00	2,69	4,00	4,00	3,39
61	Beny Firman, S.T., M.Eng.	04	3,43	3,00	3,27	3,77	3,67	3,38
62	Taufiq Hidayat, S.T., M.Eng	33	3,35	3,00	3,14	3,75	4,00	3,38
63	Muhammad Suyanto, Ir. MT.	04	3,46	3,00	2,86	4,00	4,00	3,38
64	Septian Vienastra, S.Si, M.Eng	10	3,41	3,00	2,87	4,00	4,00	3,37
65	Endang Widuri Asih, S.T.,M.T.	02	3,07	3,00	3,43	3,65	4,00	3,37
66	Paramita Dwi Sukmawati, S.T., M.Eng.	11	3,07	3,00	3,19	4,00	4,00	3,37
67	Uminingsih, Dra.,M.Kom.	07	3,19	3,00	3,05	4,00	4,00	3,36
68	Dewi Wahyuningtyas, S.T., M.Eng	01	3,20	3,00	3,33	3,54	4,00	3,36
69	Rr Y Rachmawati Kusumaningsih, ST., MT.	05	3,03	3,00	3,24	3,91	4,00	3,36
70	Nuniek Herawati,Dra., M.Kom.	07	3,49	3,00	2,70	4,00	4,00	3,35
71	Ganjar Andaka, Ir. ,Ph.D	01	3,57	3,00	2,58	4,00	4,00	3,34
72	Sudarsono, Prof Dr. Ir. MT.	43	3,12	3,00	3,03	4,00	4,00	3,34
73	Nidia Lestari, S.T, M.Eng	03	3,31	3,00	2,86	3,94	4,00	3,34
74	Samuel Kristiyana,Dr., ST., MT.	04	3,24	3,00	3,87	4,00	2,50	3,33
75	Rahayu Khasanah, Dr.,S.T., M.Eng	02	3,22	3,00	2,86	4,00	4,00	3,33
76	Purnawan, ST.,M.Eng.	11	3,20	3,00	2,81	4,00	4,00	3,31
77	I Gusti Gde Badrawada, S.T., M.Eng	33	3,07	3,00	2,98	3,94	4,00	3,31
78	Aji Pranoto, S.Pd., M.Pd.	33	3,08	3,00	2,90	3,92	4,00	3,29
79	Murni Yuniwati, Ir. ,MT.	01	3,44	3,00	2,48	4,00	4,00	3,29
80	Angge Dhevi Warisaura, S.T. M.Eng	11	3,12	3,00	2,80	4,00	4,00	3,29
81	Sigit Priyambodo, ST.,MT.	04	3,10	3,00	3,16	3,44	4,00	3,28
82	Bambang Wahyu Sidharta,Ir., M.Eng	33	3,33	3,00	3,01	3,25	4,00	3,27
83	Hadi Saputra,Dr., S.T.,M.Eng	43	3,36	3,00	2,47	4,00	4,00	3,27
84	Jarwanto, S.T., M.T.	10	3,30	3,00	2,85	3,38	4,00	3,25
85	Hadi Prasetyo Suseno, ST., M.Si.	11	3,25	3,00	2,62	3,75	4,00	3,24
86	Sri Mulyaningsih, Dr. , S.T., M.T.	10	3,15	3,00	2,70	3,75	4,00	3,23

87	Suparni Setyowati Rahayu, Dr. Dra., M.Si	11	3,25	3,00	3,57	2,50	3,75	3,23
88	Joko Susetyo,Ir. , M.T.	02	3,14	3,00	2,48	4,00	4,00	3,22
89	Prita Haryani, S.Pd., M.Eng.	05	3,15	3,00	2,47	4,00	4,00	3,22
90	Renna Yanwastika Ariyana, S.T., M.Kom.	05	3,17	3,00	2,44	4,00	4,00	3,22
91	Fajar Yulianto Prabowo, S.Pd., M.Eng.	33	3,06	3,00	2,54	4,00	4,00	3,22
92	Bernadetta Eko Putranti, Dra. ,M.Hum	03	3,33	3,00	2,37	3,75	4,00	3,20
93	Sri Sunarsih, Dra., M.Si.	11	3,24	3,00	2,36	3,75	4,00	3,18
94	Satriawan Dini Hariyanto, S.T., M.Eng.	03	3,38	3,00	2,95	2,63	4,00	3,17
95	Yuli Purwanto, S.T, M.Eng	03	3,44	3,00	2,59	3,00	4,00	3,16
96	Suwanto Raharjo, Dr. ,S.Si, M.Kom.	05	3,22	3,00	2,77	2,81	4,00	3,12
97	Zakiyah Mawaddah, S.AB., M.BA.	12	2,11	3,00	1,61	4,00	4,00	2,78

E. KLASIFIKASI NILAI PBM

Berdasarkan data PBM dilakukan klasifikasi jumlah dosen sesuai kisaran nilai PBM yang diperoleh sebagaimana tabel 3.

Tabel 3. Klasifikasi Kisaran Nilai PBM Dosen Semester Ganjil 2023/2024

Kisaran PBM	Jumlah Dosen
$3.5 \leq \text{PBM} < 4$	16
$3 \leq \text{PBM} < 3.5$	80
$2.5 \leq \text{PBM} < 3$	1
$2 \leq \text{PBM} < 2.5$	0
$1.5 \leq \text{PBM} < 2$	0
$1 \leq \text{PBM} < 1.5$	0
$0 \leq \text{PBM} < 1$	0
Total :	97

F. NILAI PBM BERDASAR PROGRAM STUDI

Hasil dari PBM setiap Program Studi Semester Ganjil Tahun Ajaran 2023/2024 adalah sebagai berikut:

1. PBM Program Studi Teknik Kimia (01)

Hasil PBM periode 23.1 pada Program Studi 01 seperti pada tabel 4, nilai tertinggi diperoleh oleh Ani Purwanti, S.T., M. Eng. dengan nilai PBM 3.49 dan nilai terendah diperoleh oleh Ganjar Andaka, Ir., Ph.D. dengan nilai PBM 3.05. Distribusi sebaran digambarkan dengan tabel 5 dan grafik pada gambar 1.

Tabel 4. Rangking PBM Program Studi Teknik Kimia Semester Gasal 2023/2024

No	NAMA DOSEN	NILAI					PBM
		KD	CPKL	CPKN	KMK	KMN	
1	Ani Purwanti, S.T., M.Eng	3,04	3,00	3,73	4,00	4,00	3,49
2	Dewi Wahyuningtyas, S.T., M.Eng	3,03	3,00	3,50	3,40	4,00	3,34
3	Sri Rahayu Gusmarwani, S.T., M.T.	3,03	3,00	3,64	3,17	4,00	3,33
4	Bambang Kusmartono, ST., MT.	3,00	3,00	3,05	4,00	4,00	3,32
5	Mukasi Wahyu Kurniawati, S.T., M.Eng.	2,50	3,00	3,77	3,13	4,00	3,24
6	Murni Yuniwati, Ir. ,MT.	3,03	3,00	2,52	3,88	4,00	3,18
7	Ganjar Andaka, Ir. ,Ph.D	3,02	3,00	1,85	4,00	4,00	3,05
Rata-rata		2,95	3,00	3,15	3,65	4,00	3,28

Tabel 5. PBM Teknik Kimia Berdasarkan Klasifikasi TA. 23.1

Kisaran PBM	Jumlah Dosen
3.5<= PBM < 4	0
3<= PBM < 3.5	7
2.5<= PBM < 3	0
2<= PBM < 2.5	0
1.5<= PBM < 2	0
Jumlah	7

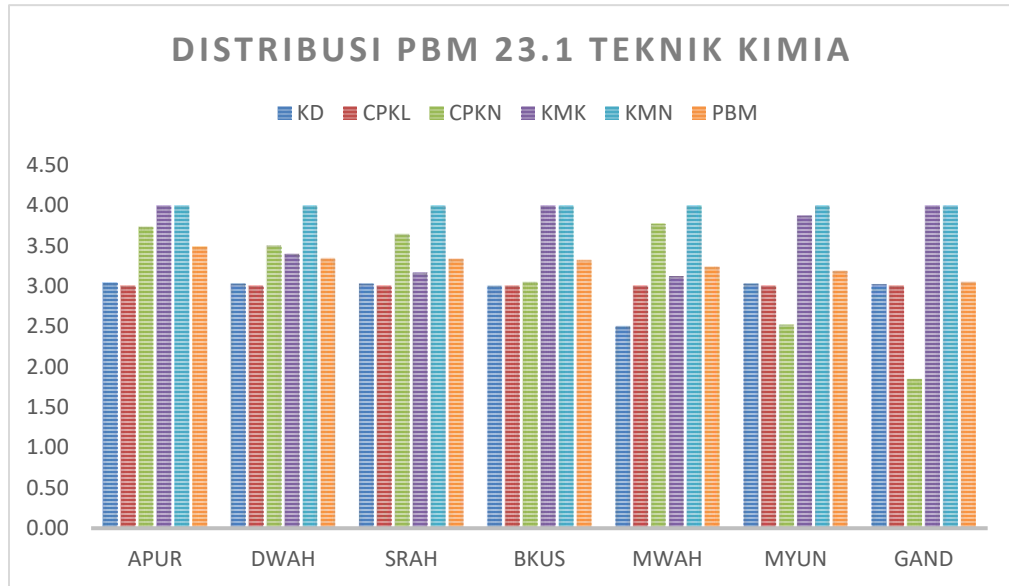

Gambar 1. Distribusi PBM Program Studi Teknik Kimia 23.1

2. PBM Program Studi Teknik Industri (02)

Sebagaimana disajikan dalam tabel 6, hasil PBM periode 23.1 pada Program Studi Teknik Industri PBM tertinggi 3.38 atas nama Argaditia Mawadati, S.T., M.Sc. Sedangkan terendah dengan poin 2.86 atas nama. Imam Sadikin, S.T, M.T. Distribusi sebaran digambarkan dengan tabel 7 dan grafik pada gambar 2

Tabel 6. Rangkaing PBM Program Studi Teknik Industri Semester Gasal 2023/2024

No	NAMA DOSEN	NILAI					PBM
		KD	CPKL	CPKN	KMK	KMN	
1	Argaditia Mawadati, S.T., M.Sc.	3,00	3,00	3,30	4,00	4,00	3,38
2	Siti Saudah, S.Pd.,M.Hum.	3,08	3,00	3,17	4,00	4,00	3,37
3	Kartinasari Ayuhikmatin Sekarjati, S.T., M.Sc.	3,00	3,00	3,22	4,00	4,00	3,36
4	Eka Sulistyaningsih, S.Si., M.Sc.	2,99	3,00	2,64	4,00	4,00	3,22
5	Agus Hindarto Wibowo, S.T., M.Sc.	3,00	3,00	2,61	4,00	4,00	3,22
6	Rahayu Khasanah, Dr.,S.T., M.Eng	3,00	3,00	2,62	3,88	4,00	3,20
7	Endang Widuri Asih, S.T.,M.T.	3,00	3,00	2,10	3,75	4,00	3,06
8	Imam Sodikin, S.T,MT.	3,01	3,00	1,75	2,92	4,00	2,86
rata-rata		3,01	3,00	2,68	3,82	4,00	3,21

Tabel 7. PBM Berdasarkan Klasifikasi MREG 23.1 Prodi Teknik Industri

Kisaran PBM	Jumlah Dosen
3.5 ≤ PBM < 4	0
3 ≤ PBM < 3.5	7
2.5 ≤ PBM < 3	1
2 ≤ PBM < 2.5	0
Jumlah	8

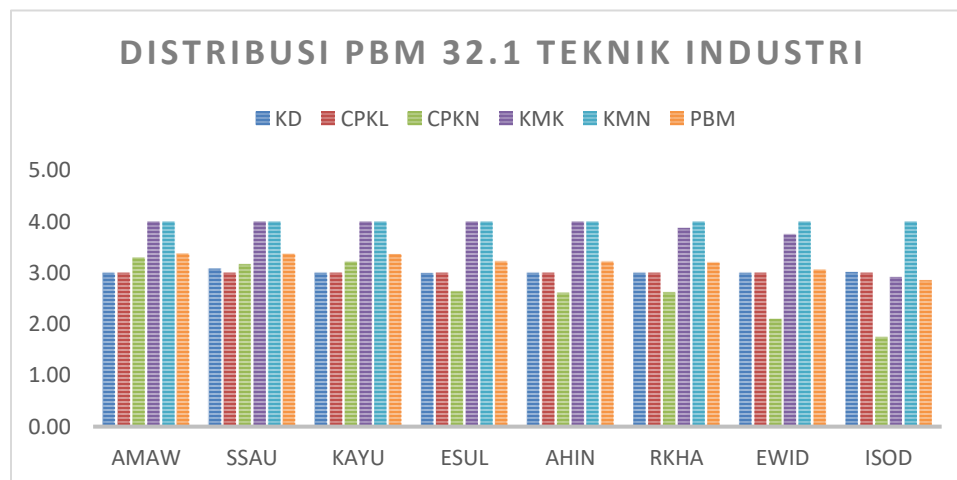

Gambar 2. Distribusi PBM Program Studi 02 periode 23.1

3. PBM Program Studi Teknik Mesin (03)

Hasil PBM periode 23.1 pada Program Studi Teknik Mesin seperti pada tabel 8 untuk PBM tertinggi dengan poin 3.40 atas nama Satriawan Dini Hariyanto, S.T., M. Eng. sedangkan terendah dengan poin 2.96 atas nama Yuli Purwanto, S.T., M.Eng. Distribusi sebaran digambarkan dengan tabel 9 dan grafik pada gambar 3

Tabel 8. Rangking PBM Program Studi Teknik Mesin Semester Gasal 2023/2024

No	NAMA DOSEN	NILAI					PBM
		KD	CPKL	CPKN	KMK	KMN	
1	Satriawan Dini Hariyanto, S.T., M.Eng.	3,06	3,00	3,52	3,75	4,00	3,40
2	Dina Andayati, Dra.,MT.	3,06	3,00	3,26	3,88	4,00	3,36
3	Sisilia Endah Lestari ,S.Pd., M.Hum.	3,00	3,00	3,10	4,00	4,00	3,33
4	Syukri Abdullah, Drs. ,M.Hum	3,03	3,00	3,05	3,88	4,00	3,31
5	Saiful Huda, Ir. ,MT.,ME.	3,00	3,00	3,12	3,65	4,00	3,28
6	Subandi, ST., M.T.	3,07	3,00	3,50	2,94	4,00	3,28
7	Venditias Yudha, S.Pd., M.Eng.	3,04	3,00	2,82	3,88	4,00	3,26
8	Taufiq Hidayat, S.T., M.Eng	3,00	3,00	2,89	3,55	4,00	3,21
9	Bernadetta Eko Putranti, Dra. ,M.Hum	3,05	3,00	2,60	3,75	4,00	3,19
10	Joko Waluyo,lr., MT.	3,03	3,00	2,36	4,00	4,00	3,17
11	Nidia Lestari, S.T, M.Eng	3,00	3,00	2,12	3,83	4,00	3,08
12	Yuli Purwanto, S.T, M.Eng	3,03	3,00	2,57	2,32	4,00	2,96
Rata-rata		3,03	3,00	2,91	3,62	4,00	3,23

Tabel 9. PBM Berdasarkan Klasifikasi MREG 23.1 Prodi Teknik Mesin

Kisaran PBM	Jumlah Dosen
$3.5 \leq \text{PBM} < 4$	0
$3 \leq \text{PBM} < 3.5$	11
$2.5 \leq \text{PBM} < 3$	1
$2 \leq \text{PBM} < 2.5$	0
$1.5 \leq \text{PBM} < 2$	0
Jumlah	12

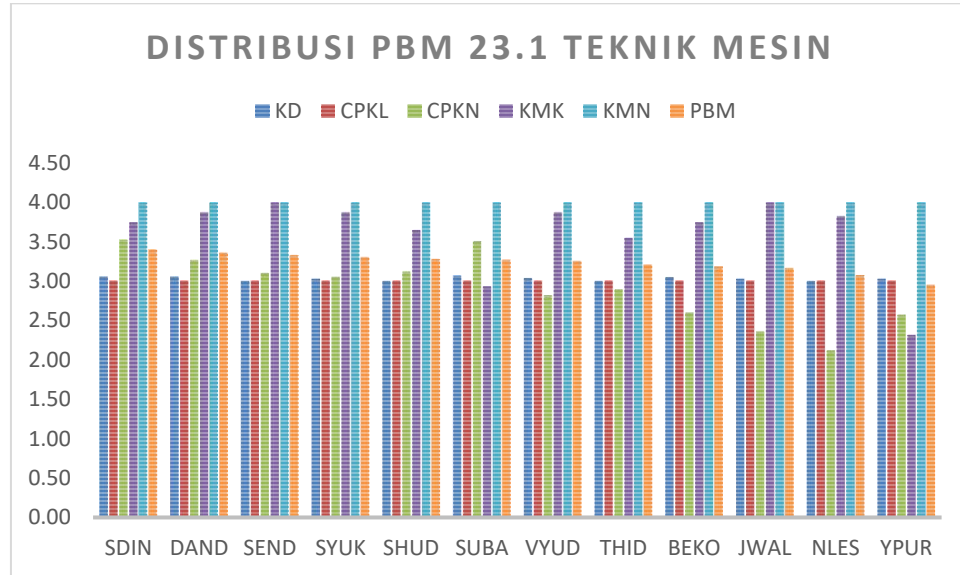

Gambar 3. Distribusi PBM Program Studi 03 periode 23.1

4 PBM Program Studi Teknik Elektro (04)

Hasil PBM periode 23.1 pada Program Studi Teknik Elektro seperti pada tabel 10 untuk PBM tertinggi dengan poin 3.51 adalah Ir. Gatot Santoso, M.T, sedangkan terendah atas nama Sigit Priyambodo, ST., MT.dengan poin 2.93. Distribusi sebaran digambarkan dengan tabel 11 dan grafik pada gambar 4.

Tabel 10. Rangking PBM Program Studi Teknik Elektro Semester Gasal 2023/2024

No	NAMA DOSEN	NILAI					PBM
		KD	CPKL	CPKN	KMK	KMN	
1	Gatot Santoso, Ir. ,MT.	3,03	3,00	3,90	3,93	4,00	3,51
2	Syafriyudin, ST.,MT.	3,00	3,00	3,56	4,00	4,00	3,44
3	Muhammad Andang Novianta, ST.,MT.	3,01	3,00	3,38	4,00	4,00	3,40
4	Muhammad Suyanto, Ir. MT.	2,99	3,00	3,32	4,00	4,00	3,38
5	Slamet Hani, ST.,MT.	3,01	3,00	3,06	3,80	4,00	3,29
6	Prastyono Eko Pambudi, Ir.,M.T.	3,08	3,00	3,03	3,00	4,00	3,18
7	Samuel Kristiyana,Dr., ST., MT.	3,05	3,00	3,80	1,28	4,00	3,08
8	Sigit Priyambodo, ST.,MT.	3,01	3,00	2,42	2,43	4,00	2,93
Rata-rata		3,02	3,00	3,31	3,30	4,00	3,28

Tabel 11. PBM Berdasarkan Klasifikasi MREG 23.1 Prodi Teknik Elektro

Kisaran PBM	Jumlah Dosen
$3.5 \leq \text{PBM} < 4$	1
$3 \leq \text{PBM} < 3.5$	6
$2.5 \leq \text{PBM} < 3$	1
$2 \leq \text{PBM} < 2.5$	0
$1.5 \leq \text{PBM} < 2$	0
Jumlah	8

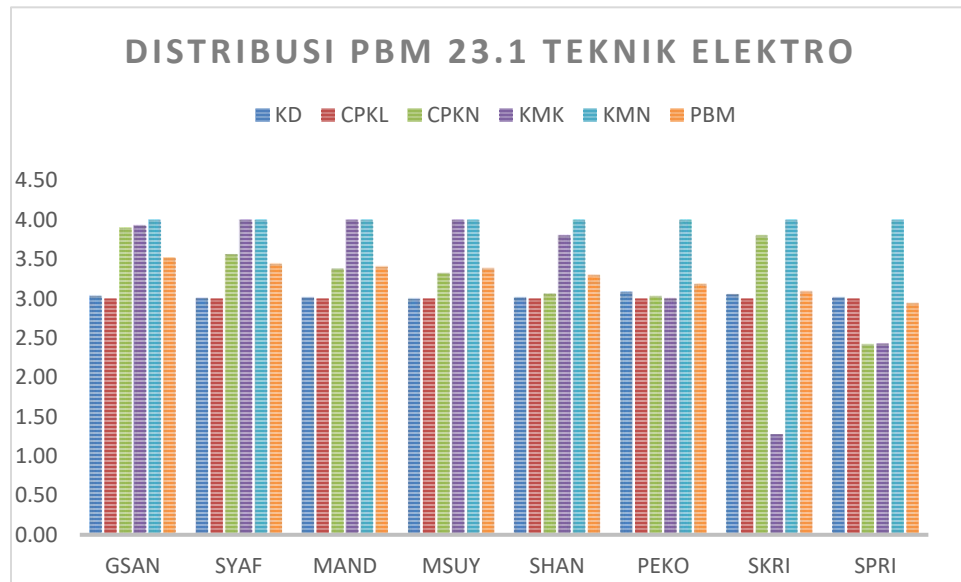

Gambar 4. Distribusi PBM Program Studi 04 periode 23.1

5 PBM Program Studi Informatika (05)

Hasil PBM periode 23.1 pada Program Studi Informatika seperti pada tabel 12 untuk PBM tertinggi dengan poin 3.50 atas nama Edhy Sutanta, Dr. ST., M. Kom sedangkan terendah dengan poin 3.25 atas nama Prita Haryani, S.Pd., M. Eng. Distribusi sebaran digambarkan dengan tabel 13 dan grafik pada gambar 5

Tabel 12. Rangking PBM Program Studi Informatika Semester Gasal 2023/2024

No	NAMA DOSEN	NILAI					PBM
		KD	CPKL	CPKN	KMK	KMN	
1	Edhy Sutanta, Dr.,ST.,M.Kom.	3,00	3,00	3,85	4,00	4,00	3,50
2	Muhammad Sholeh, ST.MT.	3,07	3,00	3,75	3,91	4,00	3,48
3	Erfanti Fatkhiyah, S.T.,M.Cs.	3,01	3,00	3,64	4,00	4,00	3,46
4	Erna Kumalasari Nurnawati, ST.,MT.	3,02	3,00	3,57	4,00	4,00	3,44
5	Suwanto Raharjo, Dr. ,S.Si, M.Kom.	3,00	3,00	3,65	3,88	4,00	3,44

6	Uning Lestari, ST., M.Kom	3,02	3,00	3,48	4,00	4,00	3,42
7	Amir Hamzah, Dr., Ir., MT.	3,04	3,00	2,98	4,00	4,00	3,31
8	Renna Yanwastika Ariyana, S.T., M.Kom.	3,06	3,00	2,95	4,00	4,00	3,31
9	Erma Susanti, S.Kom., M.Cs.	3,07	3,00	2,90	4,00	4,00	3,30
10	Rr Y Rachmawati Kusumaningsih, ST., MT.	3,01	3,00	3,13	3,56	4,00	3,27
11	Prita Haryani, S.Pd., M.Eng.	3,01	3,00	2,76	4,00	4,00	3,25
Rata-rata		3,03	3,00	3,33	3,94	4,00	3,38

Tabel 13. PBM Berdasarkan Klasifikasi MREG 23.1 Prodi Informatika

Kisaran PBM	Jumlah Dosen
$3.5 \leq \text{PBM} < 4$	1
$3 \leq \text{PBM} < 3.5$	10
$2.5 \leq \text{PBM} < 3$	0
$2 \leq \text{PBM} < 2.5$	0
$1.5 \leq \text{PBM} < 2$	0
Jumlah	11

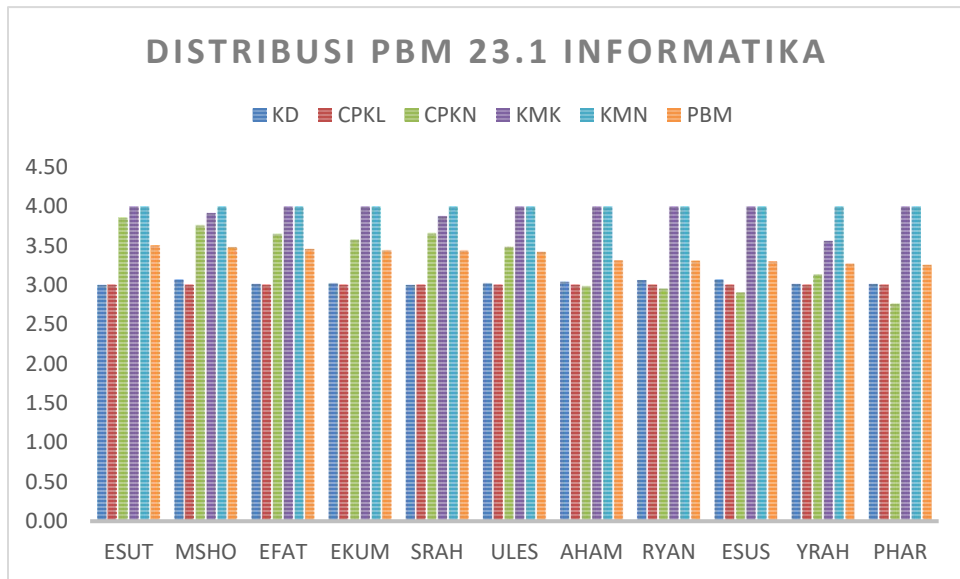

Gambar 5. Distribusi PBM Program Studi 05 periode 23.1

6. PBM Program Studi Statistika (06)

Hasil PBM periode 23.1 pada Program Studi 06 seperti pada tabel 14 untuk PBM tertinggi dengan poin 3.44 atas nama Maria Titah Jatipaningrum, S.Si., M.Sc. sedangkan terendah dengan poin 3.15 atas nama Febriani Astuti, S.Si., M.Sc. Distribusi sebaran digambarkan dengan tabel 15 dan grafik pada gambar 6.

Tabel 14. Ranging Proses Belajar Mengajar (PBM) Program Studi Statistika Semester Gasal 2023/2024

No	NAMA DOSEN	NILAI					PBM
		KD	CPKL	CPKN	KMK	KMN	
1	Maria Titah Jatipaningrum, S.Si., M.Sc.	3,01	3,00	3,57	4,00	4,00	3,44
2	Noeryanti, Dra.,M.Si.	3,00	3,00	3,56	3,75	4,00	3,40
3	Rokhana Dwi Bekti, S.Si., M.Si.	3,01	3,00	3,28	3,75	4,00	3,34
4	Noviana Pratiwi, S.Si.,M.Sc.	3,00	3,00	3,09	4,00	4,00	3,33
5	Kris Suryowati, S.Si.,M.Si.	3,01	3,00	2,74	4,00	4,00	3,25
6	Yudi Setyawan,Drs., M.S., M.Sc.	3,00	3,00	2,52	4,00	4,00	3,20
7	Febriani Astuti, S.Si., M.Sc.	2,50	3,00	3,04	3,67	4,00	3,15
Rata-rata		2,93	3,00	3,12	3,88	4,00	3,30

Tabel 15. PBM Berdasarkan Klasifikasi MREG 23.1 Prodi Statistika

Kisaran PBM	Jumlah Dosen
$3.5 \leq \text{PBM} < 4$	0
$3 \leq \text{PBM} < 3.5$	7
$2.5 \leq \text{PBM} < 3$	1
$2 \leq \text{PBM} < 2.5$	0
$1.5 \leq \text{PBM} < 2$	0
Jumlah	7

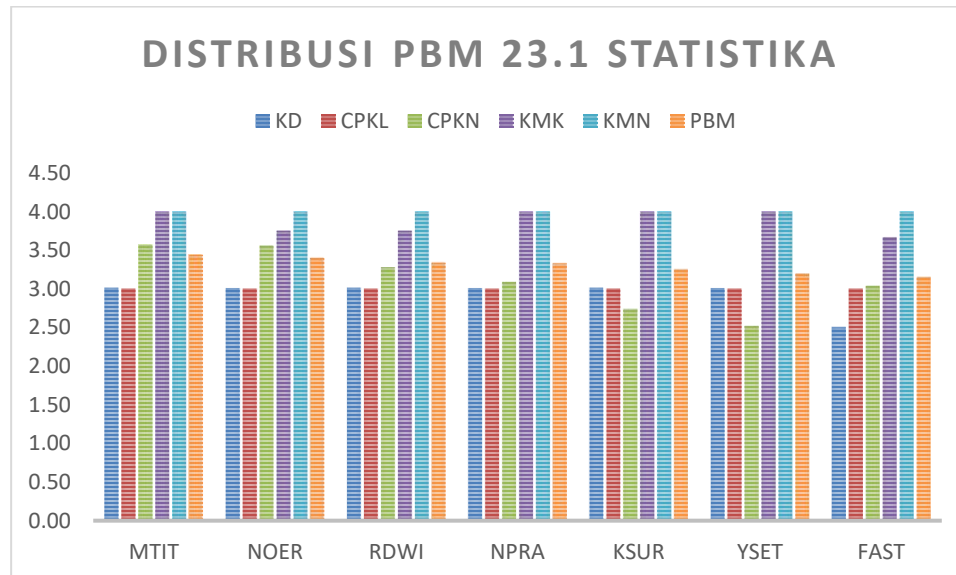

Gambar 6. Distribusi PBM Program Studi Statistika periode 23.1

7. PBM Program Studi Rekayasa Sistem Komputer (07)

Hasil PBM periode 23.1 pada Program Studi Rekayasa Sistem Komputer seperti pada tabel 16 untuk PBM tertinggi dengan poin 3.49 atas nama Emy Setyaningsih, Dr., S.Si., M. Kom dan terendah 3.14 atas nama Uminingsih, Dra., M. Kom Distribusi sebaran digambarkan dengan tabel 17 dan grafik pada gambar 7

Tabel 16. Rangking Proses Belajar Mengajar (PBM) Program Studi Resiskom Semester Gasal Tahun 2023/2024

No	NAMA DOSEN	NILAI					PBM
		KD	CPKL	CPKN	KMK	KMN	
1	Emy Setyaningsih, Dr., S.Si.,M.Kom.	3,00	3,00	3,80	4,00	4,00	3,49
2	Widyaning Ustyannie, S.Si., M.Cs.	3,00	3,00	3,46	4,00	4,00	3,41
3	Joko Triyono, S.Kom M.Cs	3,05	3,00	3,66	3,58	4,00	3,41
4	Suraya, S.Si., M.Kom.	3,14	3,00	3,12	4,00	4,00	3,37
5	Dwi Setyowatie, Dra.,MT.	3,01	3,00	3,44	3,50	4,00	3,33
6	Harmastuti, Dra.,M.Kom.	3,00	3,00	2,98	3,75	4,00	3,26
7	Nuniek Herawati,Dra., M.Kom.	3,01	3,00	2,41	4,00	4,00	3,17
8	Uminingsih, Dra.,M.Kom.	3,01	3,00	2,26	4,00	4,00	3,14
Rata-rata		3,03	3,00	3,14	3,85	4,00	3,32

Tabel 17. PBM Berdasarkan Klasifikasi MREG 23.1

Kisaran PBM	Jumlah Dosen
$3.5 \leq \text{PBM} < 4$	0
$3 \leq \text{PBM} < 3.5$	8
$2.5 \leq \text{PBM} < 3$	0
$2 \leq \text{PBM} < 2.5$	0
$1.5 \leq \text{PBM} < 2$	0
Jumlah	8

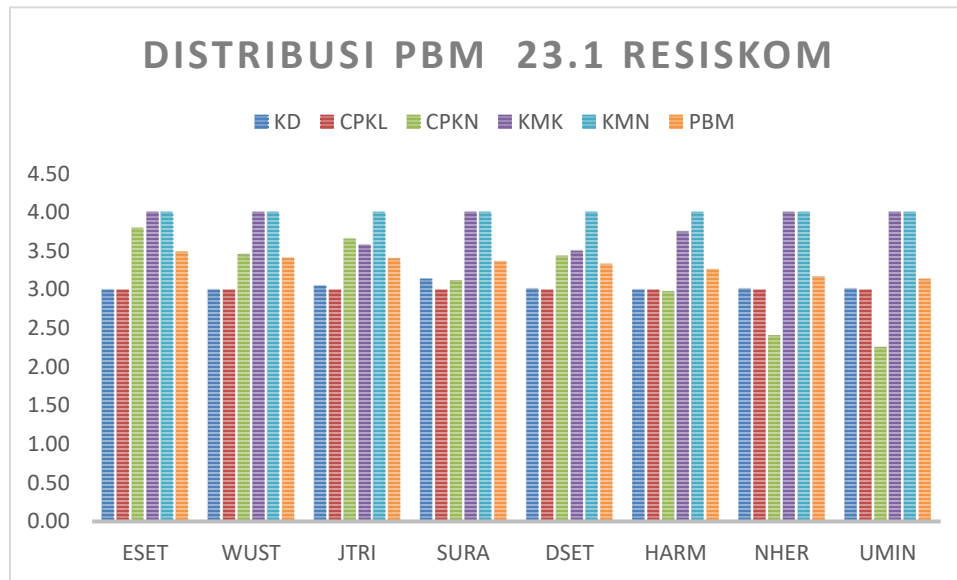

Gambar 7. Distribusi PBM Program Studi Resiskom periode 23.1

8. PBM Program Studi Teknik Geologi (10)

Hasil PBM periode 23.1 pada Program Studi Teknik Geologi seperti pada tabel 18 untuk PBM tertinggi 3.47 atas nama Desi Kiswiranti, S. Si, M. Sc sedangkan terendah dengan poin 3.00 atas nama Dr. Sepridawati Siregar S. Si, M.Sc., Distribusi sebaran digambarkan dengan tabel 19 dan grafik pada gambar 8.

Tabel 18. Rangking Proses Belajar Mengajar (PBM) Program Studi Teknik Geologi Semester Gasal 2023/2024

No	NAMA DOSEN	NILAI					PBM
		KD	CPKL	CPKN	KMK	KMN	
1	Desi Kiswiranti, S.Si, M.Sc	3,04	3,00	3,85	3,75	4,00	3,47
2	Fivry Wellda Maulana, S.T., M.T.	3,01	3,00	3,63	4,00	4,00	3,46
3	Arie Noor Rakhman, S.T., M.T.	3,03	3,00	3,51	4,00	4,00	3,43
4	Jarwanto, S.T., M.T.	2,50	3,00	3,55	4,00	4,00	3,32
5	Radhitya Adzan Hidayah, S.T., M.Eng.	3,01	3,00	3,27	3,63	4,00	3,31
6	Dwi Indah Purnamawati, Ir. ,M.Si.	3,00	3,00	3,46	3,25	4,00	3,30
7	Sri Mulyaningsih, Dr. , S.T., M.T.	3,00	3,00	3,00	3,75	4,00	3,27
8	Dina Tania, ST.,MT	3,00	3,00	3,34	3,13	4,00	3,25
9	Septian Vienastra, S.Si, M.Eng	3,03	3,00	2,76	3,56	4,00	3,19
10	Danis Agoes Wiloso, S.T., M.T.	3,01	3,00	2,83	3,19	4,00	3,15

11	Nur Widi Astanto Agus T., S.T., M.T.	3,04	3,00	2,67	3,33	4,00	3,14
12	Nurul Dzakiya, S.Si, M.Sc	3,05	3,00	3,07	2,67	4,00	3,13
13	Subhan Arif, S.T., M.T.	3,01	3,00	2,41	3,58	4,00	3,11
14	Sepridawati Siregar S.Si, M.Sc., Dr.	2,50	3,00	3,32	2,25	4,00	3,00
Rata-rata		2,95	3,00	3,19	3,43	4,00	3,25

Tabel 19. PBM Berdasarkan Klasifikasi MREG 23.1 Prodi Teknik Geologi

Kisaran PBM	Jumlah Dosen
$3.5 \leq \text{PBM} < 4$	0
$3 \leq \text{PBM} < 3.5$	14
$2.5 \leq \text{PBM} < 3$	1
$2 \leq \text{PBM} < 2.5$	0
$1.5 \leq \text{PBM} < 2$	0
Jumlah	14

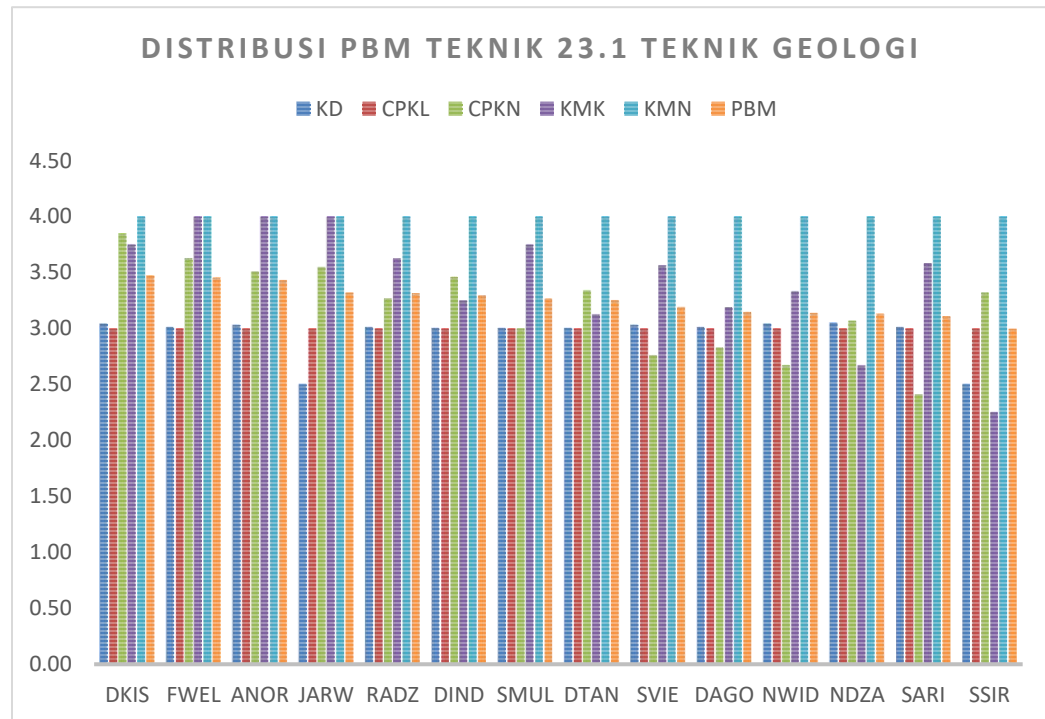

Gambar 8. Distribusi PBM Program Studi Teknik Geologi periode 23.1

9. PBM Program Studi Teknik Lingkungan (11)

Hasil PBM periode 23.1 pada Program Studi Teknik Lingkungan seperti pada tabel 20 untuk PBM tertinggi dengan poin 3.34 atas nama Sri

Hastutiningrum, S.T., M. Si. sedangkan terendah dengan poin 3.01 atas nama Purnawan, S.T., M. Eng. Distribusi sebaran digambarkan dengan tabel 21 dan grafik pada gambar 9.

Tabel 20. Rangking Proses Belajar Mengajar (PBM) Program Studi Teknik Lingkungan Semester Gasal 2023/2024

No	NAMA DOSEN	NILAI					PBM
		KD	CPKL	CPKN	KMK	KMN	
1	Sri Hastutiningrum, ST.,M.Si.	3,00	3,00	3,15	4,00	4,00	3,34
2	Suparni Setyowati Rahayu, Dr. Dra., M.Si	3,00	3,00	3,10	4,00	4,00	3,33
3	Yuli Pratiwi, Dra., M.Si.	3,05	3,00	2,73	4,00	4,00	3,26
4	Hadi Prasetyo Suseno, ST., M.Si.	3,01	3,00	3,23	3,25	4,00	3,25
5	Muchlis, Dr. , SP. M.Sc	3,00	3,00	3,16	3,13	4,00	3,21
6	Sri Sunarsih, Dra., M.Si.	3,19	3,00	2,49	3,75	4,00	3,20
7	Angge Dhevi Warisaura, S.T. M.Eng	3,00	3,00	2,39	4,00	4,00	3,17
8	Paramita Dwi Sukmawati, S.T., M.Eng.	3,10	3,00	2,18	4,00	4,00	3,14
9	Purnawan, ST.,M.Eng.	3,00	3,00	1,71	4,00	4,00	3,01
Rata-rata		3,04	3,00	2,68	3,79	4,00	3,21

Tabel 21. PBM Berdasarkan Klasifikasi MREG 23.1 prodi Teknik Lingkungan

Kisaran PBM	Jumlah Dosen
$3.5 \leq \text{PBM} < 4$	0
$3 \leq \text{PBM} < 3.5$	9
$2.5 \leq \text{PBM} < 3$	0
$2 \leq \text{PBM} < 2.5$	0
$1.5 \leq \text{PBM} < 2$	0
Jumlah	9

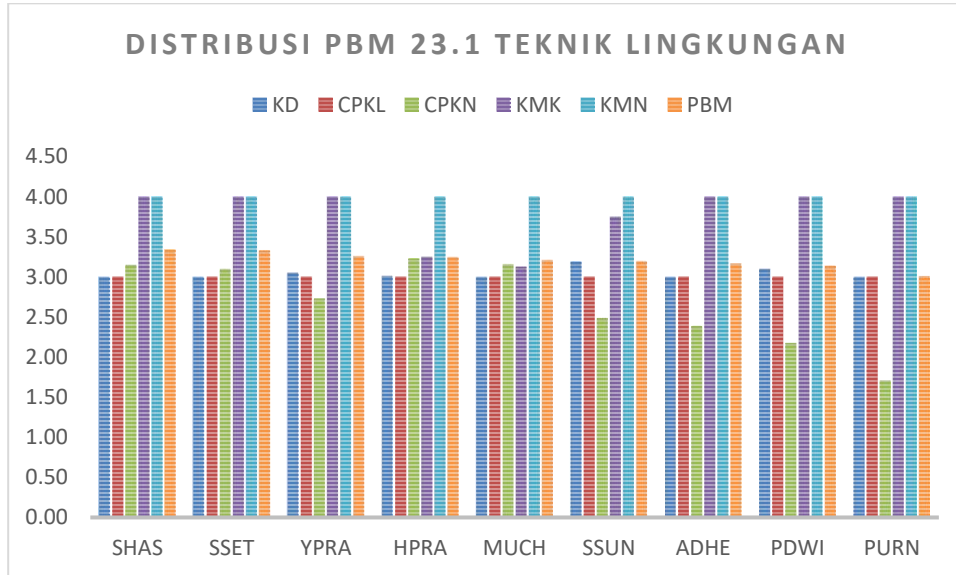

Gambar 9. Distribusi PBM Program Studi Teknik Lingkungan periode 23.1

10. PBM Program Studi Teknologi Industri (32)

Hasil PBM periode 23.1 pada Program Studi 32 seperti pada tabel 22 untuk PBM tertinggi dengan poin 3.38 atas nama Muhammad Yusuf, Ir., MT sedangkan terendah dengan poin 3.23 atas nama Joko Susetyo, Ir., M.T Distribusi sebaran digambarkan dengan tabel 23 dan grafik pada gambar 10.

Tabel 22. Rangking Proses Belajar Mengajar (PBM) Program Studi Teknologi Industri Semester Gasal 2023/2024

No	NAMA DOSEN	NILAI					PBM
		KD	CPKL	CPKN	KMK	KMN	
1	Muhammad Yusuf, Ir., MT.	3,02	3,00	3,61	3,50	4,00	3,38
2	Andrean Emaputra, S.T., M.Sc.	3,00	3,00	2,99	4,00	4,00	3,31
3	Risma Adelina Simanjuntak, Ir. ,MT.	3,09	3,00	2,87	4,00	4,00	3,30
4	Cyrilla Indri Parwati, ST., M.T.	3,01	3,00	2,83	4,00	4,00	3,27
5	Joko Susetyo, Ir. , M.T.	3,01	3,00	2,67	4,00	4,00	3,23
Rata-rata		3,03	3,00	2,99	3,90	4,00	3,30

Tabel 23. PBM Berdasarkan Klasifikasi MREG 23.1 prodi Teknologi Industri

Kisaran PBM	Jumlah Dosen
3.5 ≤ PBM < 4	0
3 ≤ PBM < 3.5	5
2.5 ≤ PBM < 3	0
Jumlah	5

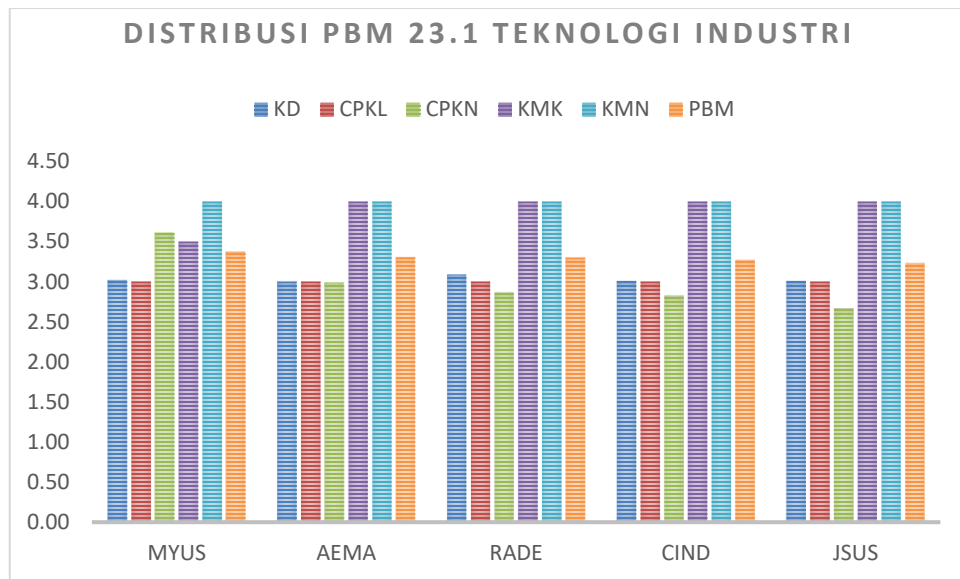

Gambar 10. Distribusi PBM Program Studi Teknologi Industri periode 23.1

11. PBM Program Studi Teknologi Mesin (33)

Hasil PBM periode 23.1 pada prodi 33 seperti pada tabel 24 untuk PBM tertinggi dengan poin 3.32 atas nama Untung Joko Basuki, Drs. ,M.Pd.I sedangkan terendah 2.85 atas nama Bambang Wahyu Sidharta, Ir., M.Eng Distribusi sebaran digambarkan dengan tabel 25 dan grafik pada gambar 11

Tabel 24. Rangkings Proses Belajar Mengajar (PBM) Program Studi Teknologi Mesin Semester Gasal 2023/2024

No	NAMA DOSEN	NILAI					PBM
		KD	CPKL	CPKN	KMK	KMN	
1	Untung Joko Basuki, Drs. ,M.Pd.I	3,08	3,00	3,49	3,25	4,00	3,32
2	I Gusti Gde Badrawada, S.T., M.Eng	3,11	3,00	2,78	4,00	4,00	3,28
3	Aji Pranoto, S.Pd., M.Pd.	3,03	3,00	2,77	4,00	4,00	3,26
4	Fajar Yulianto Prabowo, S.Pd., M.Eng.	3,07	3,00	2,87	3,75	4,00	3,26
5	Suprih Ambawani, Dra.,M.Pd	2,99	3,00	2,42	4,00	4,00	3,17
6	Bambang Wahyu Sidharta,Ir., M.Eng	3,50	3,00	2,52	1,00	4,00	2,85
Rata-rata		3,13	3,00	2,81	3,33	4,00	3,19

Tabel 25. PBM Berdasarkan Klasifikasi MREG 23.1

Kisaran PBM	Jumlah Dosen
$3.5 \leq \text{PBM} < 4$	0
$3 \leq \text{PBM} < 3.5$	4
$2.5 \leq \text{PBM} < 3$	1
$2 \leq \text{PBM} < 2.5$	0
$1.5 \leq$	0

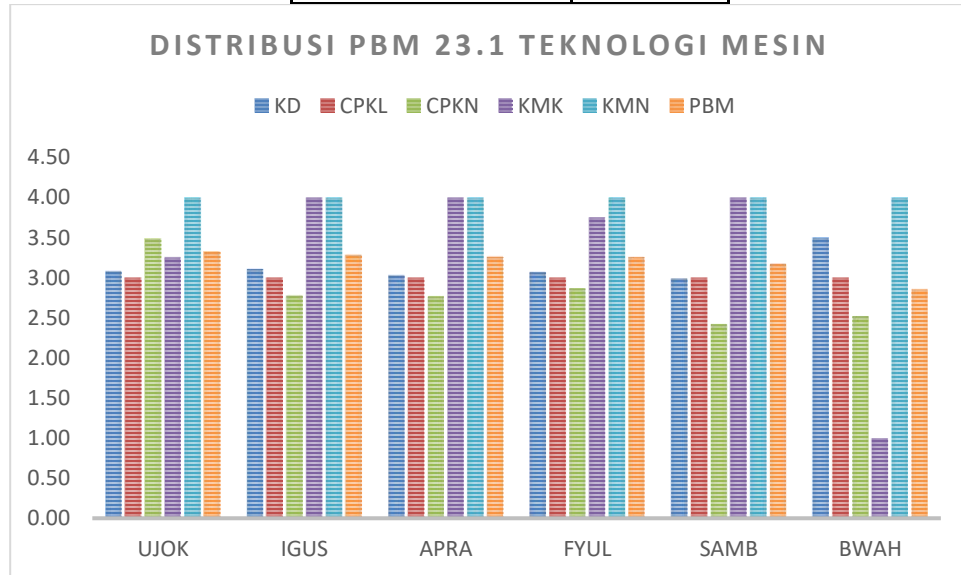

Gambar 11. Distribusi PBM Program Studi Teknologi Mesin periode 23.1

12. Program Studi Bisnis Digital (12)

Hasil PBM periode 23.1 pada Program Studi Bisnis Digital seperti pada tabel 26 untuk PBM tertinggi dengan poin 3.48 atas Eska Al Muntaha S.E., M.Sc. sedangkan terendah dengan poin 3.17 atas nama Zaniyah Mewadahi, S.AB., M. BA. Distribusi sebaran digambarkan dengan tabel 27 dan grafik pada gambar 12.

Tabel 26. Rangkaian Proses Belajar Mengajar (PBM) Program Studi Bisnis Digital Semester Gasal 2023/2024

No	NAMA DOSEN	NILAI					PBM
		KD	CPKL	CPKN	KMK	KMN	
1	Eska Al Muntaha S.E., M.Sc.	3,50	3,00	3,24	4,00	4,00	3,48
2	Nur Rahmawati S.E., MBA	3,00	3,00	3,43	4,00	4,00	3,41
3	Catur Iswahyudi, S.Kom, S.E, M.Cs	3,00	3,00	3,58	3,58	4,00	3,38
4	Maria Regina Nansi, S.Si, S.M., MBA	3,00	3,00	3,19	4,00	4,00	3,35
5	Zaniyah Mawaddah, S.AB., M.BA.	2,50	3,00	3,33	3,38	4,00	3,17
Rata-rata		3,00	3,00	3,35	3,79	4,00	3,36

Tabel 27. PBM Berdasarkan Klasifikasi MREG 23.1

Kisaran PBM	Jumlah Dosen
$3.5 \leq \text{PBM} < 4$	0
$3 \leq \text{PBM} < 3.5$	5
$2.5 \leq \text{PBM} < 3$	0
$2 \leq \text{PBM} < 2.5$	0
$1.5 \leq \text{PBM} < 2$	0
Jumla	5

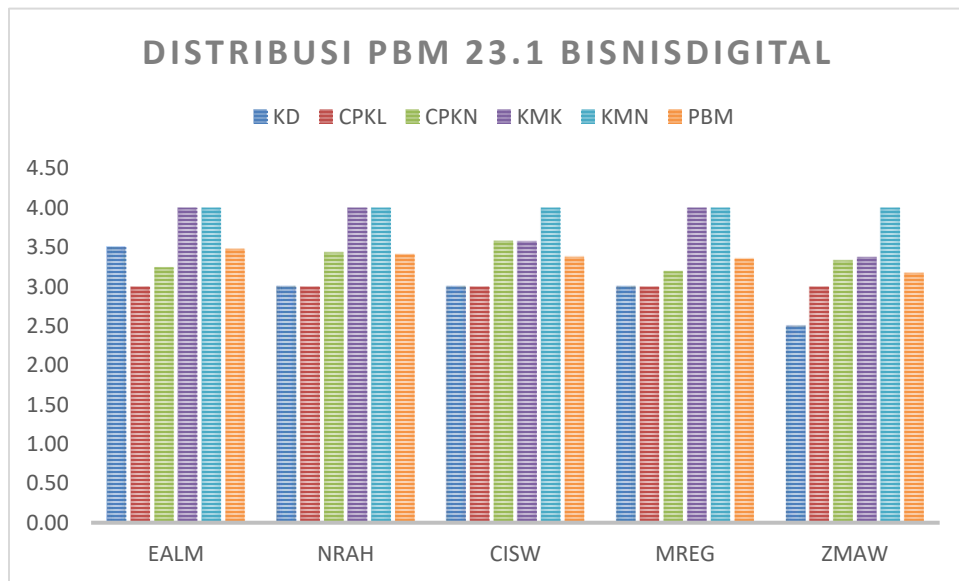

Gambar 12. Distribusi PBM Program Studi Bisnis Digital periode 23.1

13. Program Studi Rekayasa Mesin S-2

Hasil PBM periode 23.1 pada Program Studi Rekayasa Mesin seperti pada tabel 28 untuk PBM tertinggi dengan poin 3.34 atas nama Toto Rusianto, Dr., Ir., M.T. sedangkan terendah dengan poin 3.21 atas Hadi Saputra, Dr., S.T., M.Eng. Distribusi sebaran digambarkan dengan tabel 29 dan grafik pada gambar 13.

Tabel 28. Rangkings Proses Belajar Mengajar (PBM) Program Studi Rekayasa Mesin Semester Gasal 2023/2024

No	NAMA DOSEN	NILAI					PBM
		KD	CPKL	CPKN	KMK	KMN	
1	Toto Rusianto, Dr., Ir., M.T.	3,01	3,00	3,15	4,00	4,00	3,34
2	Sudarsono, Prof Dr. Ir. MT.	3,09	3,00	3,02	3,88	4,00	3,31
3	Ellyawan Setyo Arbintarso, ST,M.Sc.,Ph.D.	3,07	3,00	2,79	4,00	4,00	3,28
4	AAP Susastriawan,Dr. S.T., M.Tech.	3,09	3,00	2,83	3,75	4,00	3,25
5	Hadi Saputra,Dr., S.T.,M.Eng	3,01	3,00	2,57	4,00	4,00	3,21
Rata-rata		3,05	3,00	2,87	3,93	4,00	3,28

Tabel 29. PBM Berdasarkan Klasifikasi MREG 23.1

Kisaran PBM	Jumlah Dosen
$3.5 \leq \text{PBM} < 4$	0
$3 \leq \text{PBM} < 3.5$	5
$2.5 \leq \text{PBM} < 3$	0
$2 \leq \text{PBM} < 2.5$	0
$1.5 \leq \text{PBM} < 2$	0
Jumla	5

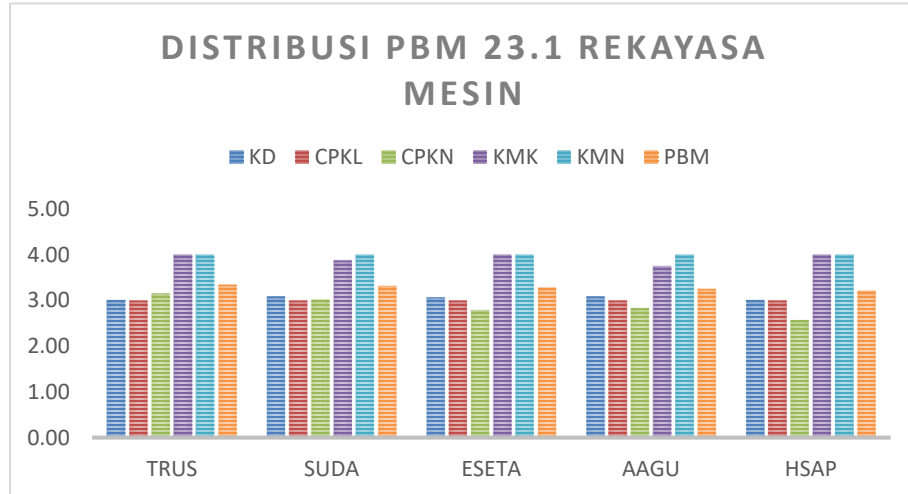

Gambar 13. Distribusi PBM Program Studi Rekayasa Mesin periode 23.1

14. Rekap PBM per Fakultas dan Nilai Rata-rata PBM Per Program Studi

Rekap PBM per Fakultas disajikan pada tabel 30 sedangkan Rata-rata nilai PBM yang diperoleh dosen per Program Studi diharapkan dapat digunakan untuk mengukur capaian mutu pembelajaran pada masing-masing Program Studi. Pada semester ganjil tahun 2023/2024 dapat diketahui bahwa Program Studi yang

memperoleh nilai rata-rata PBM tertinggi adalah program studi Informatika dengan nilai PBM 3,38 dan terendah adalah Teknologi Mesin dengan nilai rerata PBM 3.28. Distribusi sebaran di gambarkan dengan tabel 30 disajikan ikhtisar klasifikasi jumlah Program Studi dengan nilai kisaran PBM dalam skala 4.

Tabel 30. Rekap hasil PBM per Fakultas semester gasal 2023/2024

No	Nama Program Studi	NILAI					PBM
		KD	CPKL	CPKN	KMK	KMN	
Fakultas Teknologi Industri							
1	Teknik Kimia	2,95	3,00	3,15	3,65	4,00	3,28
2	Teknik Industri	3,01	3,00	2,68	3,82	4,00	3,21
3	Teknik Mesin	3,03	3,00	2,91	3,62	4,00	3,23
4	Teknik Elektro	3,02	3,00	3,31	3,30	4,00	3,28
Rata-rata		3,00	3,00	3,01	3,60	4,00	3,25
Fakultas Teknologi Informasi dan Bisnis							
1	Informatika	3,03	3,00	3,33	3,94	4,00	3,38
2	Rekayasa Sistem Komputer	3,03	3,00	3,14	3,85	4,00	3,32
3	Bisnis Digital	3,00	3,00	3,35	3,79	4,00	3,36
Rata-rata		3,02	3,00	3,28	3,86	4,00	3,35
Fakultas Teknologi Mineral							
1	Teknik Geologi	2,95	3,00	3,19	3,43	4,00	3,25
Rata-rata		2,95	3,00	3,19	3,43	4,00	3,25
Fakultas Sains Terapan							
1	Statistika	2,93	3,00	3,12	3,88	4,00	3,30
2	Teknik Lingkungan	3,04	3,00	2,68	3,79	4,00	3,21
Rata-rata		2,99	3,00	2,90	3,84	4,00	3,26
Pendidikan Vokasi							
1	Teknologi Industri	3,03	3,00	2,99	3,90	4,00	3,30
2	Teknologi Mesin	3,13	3,00	2,81	3,33	4,00	3,19
Rata-rata		3,08	3,00	2,90	3,62	4,00	3,24
Program Pasca Sarjana							
1	Rekayasa Mesin	3,05	3,00	2,87	3,93	4,00	3,28
Rata-rata		3,05	3,00	2,87	3,93	4,00	3,28

Tabel 31. Peringkat nilai rata-rata PBM per Program Studi semester gasal 2023/2024

No	Nama Program Studi	NILAI					PBM
		KD	CPKL	CPKN	KMK	KMN	
1	Informatika	3,03	3,00	3,33	3,94	4,00	3,38
2	Bisnis Digital	3,00	3,00	3,35	3,79	4,00	3,36
3	Rekayasa Sistem Komputer	3,03	3,00	3,14	3,85	4,00	3,32
4	Statistika	2,93	3,00	3,12	3,88	4,00	3,30
5	Teknologi Industri	3,03	3,00	2,99	3,90	4,00	3,30
6	Rekayasa Mesin	3,05	3,00	2,87	3,93	4,00	3,28
7	Teknik Kimia	2,95	3,00	3,15	3,65	4,00	3,28
8	Teknik Elektro	3,02	3,00	3,31	3,30	4,00	3,28
9	Teknik Geologi	2,95	3,00	3,19	3,43	4,00	3,25
10	Teknik Mesin	3,03	3,00	2,91	3,62	4,00	3,23
11	Teknik Lingkungan	3,04	3,00	2,68	3,79	4,00	3,21
12	Teknik Industri	3,01	3,00	2,68	3,82	4,00	3,21
13	Teknologi Mesin	3,13	3,00	2,81	3,33	4,00	3,19
Rata-rata		3,02	3,00	3,04	3,71	4,00	3,28

G. KESIMPULAN

Analisis dan pembahasan terkait PBM pada Semester Gasal 2023/2024 yang dapat disimpulkan sebagai berikut:

1. Selama semester Gasal 2023 kinerja PBM yang diwakili oleh butir KD sebesar 3.02, CPKN sebesar 3.04, CPKL 3.00, KMK 3.71 dan KMN 4.00 telah menunjukkan kinerja yang baik.
2. Nilai rata-rata skor PBM per Program Studi semua berada di atas 3,00
3. Tidak ada dosen yang memiliki PBM dibawah 2.50.
4. Saran: Perlu dibuat sistem informasi penilaian terhadap kesesuaian materi (CPKL) dan Kuisenair Dosen (KD) harus dilaksanakan pada tahun berikutnya agar nilai PBM lebih obyektif.

H. HASIL PBM DOSEN SEMESTER GENAP 2023/2024

DP2AI telah mengembangkan sistem untuk menganalisis PBM setiap semester berdasarkan formulasi tersebut di atas. Pada semester genap tahun akademik 2023/2024 (23. 2) ini telah dilakukan penghitungan nilai PBM untuk setiap dosen dengan hasil sebagaimana disajikan pada tabel 32 untuk PBM semester genap 23.2

Tabel 32. Hasil Proses Belajar Mengajar (PBM) Semester Genap 2023/2024

No	NAMA DOSEN	Home Base	NILAI					PBM
			KD	CPKL	CPKN	KMK	KMN	
1	Ani Purwanti, S.T., M.Eng	01	3,70	3,00	3,65	4,00	4,00	3,62
2	Bambang Kusmartono, ST., MT.	01	3,22	3,00	2,88	3,71	4,00	3,29
3	Dewi Wahyuningtyas, S.T., M.Eng	01	3,67	3,00	2,94	3,84	4,00	3,42
4	Ganjar Andaka, Ir. ,Ph.D	01	3,45	3,00	2,56	4,00	4,00	3,31
5	Mukasi Wahyu Kurniawati, S.T., M.Eng.	01	3,67	3,00	3,70	3,88	4,00	3,60
6	Murni Yuniwati, Ir. ,MT.	01	3,56	3,00	2,62	3,66	4,00	3,30
7	Sri Rahayu Gusmarwani, S.T., M.T.	01	3,23	3,00	3,80	3,81	4,00	3,52
8	Andrean Emaputra, S.T., M.Sc.	02	3,36	3,00	2,57	3,38	4,00	3,20
9	Argaditia Mawadati, S.T., M.Sc.	02	3,60	3,00	3,32	3,96	4,00	3,51
10	Endang Widuri Asih, S.T.,M.T.	02	3,54	3,00	3,06	3,88	4,00	3,43
11	Imam Sodikin, S.T,MT.	02	3,40	3,00	3,14	3,58	4,00	3,37
12	Joko Susetyo,Ir. , M.T.	02	3,33	3,00	3,04	4,00	4,00	3,39
13	Rahayu Khasanah, Dr.,S.T., M.Eng	02	3,62	3,00	2,44	4,00	4,00	3,32
14	Siti Saudah, S.Pd.,M.Hum.	02	3,44	3,00	2,49	4,00	4,00	3,29
15	Bernadetta Eko Putranti, Dra. ,M.Hum	03	3,24	3,00	2,35	4,00	4,00	3,21
16	Joko Waluyo,Ir., MT.	03	3,34	3,00	2,68	4,00	4,00	3,31
17	Nidia Lestari, S.T, M.Eng	03	3,42	3,00	2,46	3,93	4,00	3,27
18	Saiful Huda, Ir. ,MT.,ME.	03	3,49	3,00	2,53	3,69	4,00	3,26
19	Satriawan Dini Hariyanto, S.T., M.Eng.	03	3,59	3,00	3,82	3,69	4,00	3,59
20	Sisilia Endah Lestari ,S.Pd., M.Hum.	03	3,18	3,00	3,24	4,00	4,00	3,40
21	Yuli Purwanto, S.T, M.Eng	03	3,40	3,00	2,47	2,25	4,00	3,01

22	Beny Firman, S.T., M.Eng.	04	3,07	3,00	3,09	3,81	4,00	3,32
23	Gatot Santoso, Ir. ,MT.	04	3,61	3,00	3,70	3,98	4,00	3,61
24	Muhammad Andang Novianta, S.T., M.T.	04	3,36	3,00	3,58	3,94	4,00	3,52
25	Muhammad Suyanto, Ir. MT.	04	3,26	3,00	2,74	3,94	4,00	3,30
26	Prastyono Eko Pambudi, Ir.,M.T.	04	3,39	3,00	2,84	3,54	4,00	3,29
27	Samuel Kristiyana,Dr., ST., MT.	04	2,73	3,00	3,63	4,00	4,00	3,39
28	Sigit Priyambodo, ST.,MT.	04	3,05	3,00	3,37	3,88	4,00	3,39
29	Slamet Hani, ST.,MT.	04	3,61	3,00	3,16	4,00	4,00	3,49
30	Syariyudin Dr., S.T.,M.T	04	3,30	3,00	2,80	4,00	4,00	3,33
31	Amir Hamzah, Dr., Ir., MT.	05	3,49	3,00	3,54	3,98	4,00	3,54
32	Edhy Sutanta, Dr.,ST.,M.Kom.	05	3,92	3,00	2,79	3,88	4,00	3,45
33	Erfanti Fatkhayah, S.T.,M.Cs.	05	3,40	3,00	3,57	4,00	4,00	3,53
34	Erma Susanti, S.Kom., M.Cs.	05	3,18	3,00	2,96	3,88	4,00	3,32
35	Erna Kumalasari Nurnawati, ST.,MT.	05	3,53	3,00	3,39	4,00	4,00	3,52
36	Muhammad Sholeh, ST.MT.	05	3,58	3,00	3,77	3,98	4,00	3,62
37	Prita Haryani, S.Pd., M.Eng.	05	3,17	3,00	3,49	4,00	4,00	3,46
38	Renna Yanwastika Ariyana, S.T., M.Kom.	05	3,22	3,00	2,35	4,00	4,00	3,21
39	Rr Y Rachmawati Kusumaningsih, ST., MT.	05	3,28	3,00	3,66	3,28	0,00	2,80
40	Suwanto Raharjo, Dr. ,S.Si, M.Kom.	05	3,36	3,00	1,22	3,69	4,00	2,93
41	Uning Lestari, ST., M.Kom	05	3,60	3,00	3,84	4,00	4,00	3,64
42	Febriani Astuti, S.Si., M.Sc.	06	3,57	3,00	3,10	4,00	4,00	3,46
43	Kris Suryowati, S.Si.,M.Si.	06	3,45	3,00	3,11	3,88	4,00	3,42
44	Rokhana Dwi Bekti, S.Si., M.Si.	06	3,68	3,00	3,39	3,81	4,00	3,53
45	Yudi Setyawan,Drs., M.S., M.Sc.	06	3,54	3,00	2,8	4,00	4,00	3,39
46	Dwi Setyowatie, Dra.,MT.	07	3,13	3,00	2,33	3,75	4,00	3,15
47	Emy Setyaningsih, Dr., S.Si.,M.Kom.	07	3,25	3,00	3,30	3,94	4,00	3,43
48	Harmastuti, Dra.,M.Kom.	07	3,06	3,00	3,03	3,88	4,00	3,31
49	Joko Triyono, S.Kom M.Cs	07	3,24	3,00	3,61	3,97	4,00	3,50
50	Nuniek Herawati,Dra., M.Kom.	07	3,26	3,00	2,44	3,88	4,00	3,22
51	Suraya, S.Si., M.Kom.	07	3,44	3,00	2,92	4,00	4,00	3,39
52	Uminingsih, Dra.,M.Kom.	07	3,22	3,00	3,06	3,93	4,00	3,36
53	Widyaning Ustyannie, S.Si., M.Cs.	07	3,12	3,00	3,22	2,38	4,00	3,14
54	Arie Noor Rahman Dr., S.T., M.T.	10	3,74	3,00	2,82	3,56	4,00	3,37
55	Danis Agoes Wiloso, S.T., M.T.	10	3,74	3,00	3,59	3,88	4,00	3,60
56	Desi Kiswiranti, S.Si, M.Sc	10	3,43	3,00	2,96	3,68	4,00	3,35
57	Dina Tania, ST.,MT	10	3,58	3,00	3,50	3,50	1,00	3,02
58	Dwi Indah Purnamawati, Ir. ,M.Si.	10	3,70	3,00	3,47	3,47	4,00	3,50
59	Jarwanto, S.T., M.T.	10	3,71	3,00	3,44	3,75	4,00	3,53

60	Nur Widi Astanto Agus T., S.T., M.T.	10	3,72	3,00	3,49	3,33	4,00	3,48
61	Nurul Dzakiya, S.Si, M.Sc	10	3,60	3,00	3,37	3,75	4,00	3,49
62	Radhitya Adzan Hidayah, S.T., M.Eng.	10	3,56	3,00	3,18	3,75	4,00	3,44
63	Septian Vienastra, S.Si, M.Eng	10	3,51	3,00	2,83	3,75	4,00	3,35
64	Sri Mulyaningsih, Dr. , S.T., M.T.	10	3,42	3,00	2,95	3,84	4,00	3,37
65	Subhan Arif, S.T., M.T.	10	3,54	3,00	2,69	3,64	4,00	3,31
66	Angge Dhevi Warisaura, S.T. M.Eng	11	3,41	3,00	3,31	3,98	4,00	3,47
67	Eka Sulistyaningsih, S.Si., M.Sc.	11	3,57	3,00	2,79	4,00	4,00	3,39
68	Muchlis, Dr. , SP. M.Sc	11	3,51	3,00	2,95	3,94	4,00	3,40
69	Paramita Dwi Sukmawati, S.T., M.Eng.	11	3,30	3,00	2,80	3,63	4,00	3,27
70	Purnawan, ST.,M.Eng.	11	3,57	3,00	2,36	3,98	4,00	3,29
71	Sri Sunarsih, Dra., M.Si.	11	3,27	3,00	2,41	3,50	3,00	3,00
72	Suparni Setyowati Rahayu, Dr. Dra., M.Si	11	3,41	3,00	3,12	3,94	2,00	3,11
73	Yuli Pratiwi, Dra., M.Si.	11	3,37	3,00	3,35	4,00	4,00	3,47
74	Catur Iswahyudi, S.Kom, S.E, M.Cs	12	3,62	3,00	3,46	3,96	4,00	3,55
75	Dina Andayati, Dra.,MT.	12	3,31	3,00	3,22	4,00	4,00	3,43
76	Eska Al Muntaha S.E., M.Sc.	12	3,30	3,00	3,68	3,98	4,00	3,53
77	Maria Regina Nansi, S.Si, S.M., MBA	12	3,53	3,00	3,68	4,00	4,00	3,59
78	Nur Rahmawati S.E., MBA	12	3,39	3,00	3,51	3,96	4,00	3,51
79	Cyrilla Indri Parwati, ST., M.T.	32	3,53	3,00	3,79	4,00	4,00	3,61
80	Kartinasari Ayuhikmatin Sekarjati, S.T., M.Sc.	32	3,44	3,00	3,79	4,00	4,00	3,59
81	Muhammad Yusuf, Ir., MT.	32	3,62	3,00	3,13	4,00	4,00	3,48
82	Risma Adelina Simanjuntak, Ir. ,MT.	32	3,50	3,00	2,96	3,97	4,00	3,41
83	Aji Pranoto, S.Pd., M.Pd.	33	3,01	3,00	3,32	4,00	4,00	3,38
84	Bambang Wahyu Sidharta,Ir., M.Eng	33	3,77	3,00	3,33	4,00	4,00	3,56
85	Fajar Yulianto Prabowo, S.Pd., M.Eng.	33	3,61	3,00	2,65	4,00	4,00	3,37
86	I Gusti Gde Badrawada, S.T., M.Eng	33	3,41	3,00	3,11	3,75	4,00	3,39
87	Suprih Ambawani, Dra.,M.Pd	33	3,55	3,00	2,61	3,56	4,00	3,28
88	Taufiq Hidayat, S.T., M.Eng	33	3,54	3,00	2,11	3,81	4,00	3,20
89	Untung Joko Basuki, Drs. ,M.Pd.I	33	3,46	3,00	2,37	4,00	4,00	3,27
90	AAP Susastriawan,Prof, Dr. S.T., M.Tech.	43	3,66	3,00	3,03	2,44	4,00	3,23
91	Ellyawan Setyo Arbintarso, ST,M.Sc.,Ph.D.	43	3,59	3,00	3,72	3,75	4,00	3,57
92	Hadi Saputra,Dr., S.T.,M.Eng	43	3,64	3,00	2,64	3,69	4,00	3,32
93	Sударsono, Prof Dr. Ir. MT.	43	3,48	3,00	3,09	4,00	4,00	3,44
94	Toto Rusianto, Dr., Ir. , M.T.	43	3,67	3,00	2,69	3,97	4,00	3,39
95	Bikorin S.E., M.M	13	2,00	3,00	3,45	4,00	4,00	3,18
96	Auliya Nurmalasari, S.E., M.M.	13	3,56	3,00	3,33	3,88	4,00	3,49

I. PBM MENURUT RANGKING

Berdasarkan data hasil perhitungan PBM, BP2AI melakukan perbandingan nilai PBM disajikan pada tabel 33 untuk semester genap 2023/2024. Data ini diharapkan dapat digunakan oleh pimpinan untuk mengambil kebijakan yang berkaitan dengan proses pembelajaran dan bagi dosen dapat digunakan untuk evaluasi diri.

Tabel 33. Ranking Proses Belajar Mengajar (PBM) Semester Genap 2023/2024

No	NAMA DOSEN	Home Base	NILAI					PBM
			KD	CPKL	CPKN	KMK	KMN	
1	Uning Lestari, ST., M.Kom	05	3,60	3,00	3,84	4,00	4,00	3,64
2	Ani Purwanti, S.T., M.Eng	01	3,70	3,00	3,65	4,00	4,00	3,62
3	Muhammad Sholeh, ST.MT.	05	3,58	3,00	3,77	3,98	4,00	3,62
4	Cyrilla Indri Parwati, ST., M.T.	32	3,53	3,00	3,79	4,00	4,00	3,61
5	Gatot Santoso, Ir. ,MT.	04	3,61	3,00	3,70	3,98	4,00	3,61
6	Mukasi Wahyu Kurniawati, S.T., M.Eng.	01	3,67	3,00	3,70	3,88	4,00	3,60
7	Danis Agoes Wiloso, S.T., M.T.	10	3,74	3,00	3,59	3,88	4,00	3,60
8	Kartinasari Ayuhikmatin Sekarjati, S.T., M.Sc.	32	3,44	3,00	3,79	4,00	4,00	3,59
9	Maria Regina Nansi, S.Si, S.M., MBA	12	3,53	3,00	3,68	4,00	4,00	3,59
10	Satriawan Dini Hariyanto, S.T., M.Eng.	03	3,59	3,00	3,82	3,69	4,00	3,59
11	Ellyawan Setyo Arbintarso, ST,M.Sc.,Ph.D.	43	3,59	3,00	3,72	3,75	4,00	3,57
12	Bambang Wahyu Sidharta,Ir., M.Eng	33	3,77	3,00	3,33	4,00	4,00	3,56
13	Catur Iswahyudi, S.Kom, S.E, M.Cs	12	3,62	3,00	3,46	3,96	4,00	3,55
14	Amir Hamzah, Dr., Ir., MT.	05	3,49	3,00	3,54	3,98	4,00	3,54
15	Jarwanto, S.T., M.T.	10	3,71	3,00	3,44	3,75	4,00	3,53
16	Erfanti Fatkhiyah, S.T.,M.Cs.	05	3,40	3,00	3,57	4,00	4,00	3,53
17	Eska Al Muntaha S.E., M.Sc.	12	3,30	3,00	3,68	3,98	4,00	3,53
18	Rokhana Dwi Bakti, S.Si., M.Si.	06	3,68	3,00	3,39	3,81	4,00	3,53
19	Erna Kumalasari Nurnawati, ST.,MT.	05	3,53	3,00	3,39	4,00	4,00	3,52
20	Sri Rahayu Gusmarwani, S.T., M.T.	01	3,23	3,00	3,80	3,81	4,00	3,52
21	Muhammad Andang Novianta, S.T., M.T.	04	3,36	3,00	3,58	3,94	4,00	3,52
22	Argaditia Mawadati, S.T., M.Sc.	02	3,60	3,00	3,32	3,96	4,00	3,51
23	Nur Rahmawati S.E., MBA	12	3,39	3,00	3,51	3,96	4,00	3,51
24	Joko Triyono, S.Kom M.Cs	07	3,24	3,00	3,61	3,97	4,00	3,50
25	Dwi Indah Purnamawati, Ir. ,M.Si.	10	3,70	3,00	3,47	3,47	4,00	3,50

26	Auliya Nurmalasari, S.E., M.M.	13	3,56	3,00	3,33	3,88	4,00	3,49
27	Nurul Dzakiya, S.Si, M.Sc	10	3,60	3,00	3,37	3,75	4,00	3,49
28	Slamet Hani, ST.,MT.	04	3,61	3,00	3,16	4,00	4,00	3,49
29	Nur Widi Astanto Agus T., S.T., M.T.	10	3,72	3,00	3,49	3,33	4,00	3,48
30	Muhammad Yusuf, Ir., MT.	32	3,62	3,00	3,13	4,00	4,00	3,48
31	Yuli Pratiwi, Dra., M.Si.	11	3,37	3,00	3,35	4,00	4,00	3,47
32	Angge Dhevi Warisaura, S.T. M.Eng	11	3,41	3,00	3,31	3,98	4,00	3,47
33	Febriani Astuti, S.Si., M.Sc.	06	3,57	3,00	3,10	4,00	4,00	3,46
34	Prita Haryani, S.Pd., M.Eng.	05	3,17	3,00	3,49	4,00	4,00	3,46
35	Edhy Sutanta, Dr.,ST.,M.Kom.	05	3,92	3,00	2,79	3,88	4,00	3,45
36	Radhitya Adzan Hidayah, S.T., M.Eng.	10	3,56	3,00	3,18	3,75	4,00	3,44
37	Sudarsono, Prof Dr. Ir. MT.	43	3,48	3,00	3,09	4,00	4,00	3,44
38	Dina Andayati, Dra.,MT.	12	3,31	3,00	3,22	4,00	4,00	3,43
39	Endang Widuri Asih, S.T.,M.T.	02	3,54	3,00	3,06	3,88	4,00	3,43
40	Emy Setyaningsih, Dr., S.Si.,M.Kom.	07	3,25	3,00	3,30	3,94	4,00	3,43
41	Dewi Wahyuningtyas, S.T., M.Eng	01	3,67	3,00	2,94	3,84	4,00	3,42
42	Kris Suryowati, S.Si.,M.Si.	06	3,45	3,00	3,11	3,88	4,00	3,42
43	Risma Adelina Simanjuntak, Ir. ,MT.	32	3,50	3,00	2,96	3,97	4,00	3,41
44	Sisilia Endah Lestari ,S.Pd., M.Hum.	03	3,18	3,00	3,24	4,00	4,00	3,40
45	Muchlis, Dr. , SP. M.Sc	11	3,51	3,00	2,95	3,94	4,00	3,40
46	Joko Susetyo,Ir. , M.T.	02	3,33	3,00	3,04	4,00	4,00	3,39
47	Samuel Kristiyana,Dra., ST., MT.	04	2,73	3,00	3,63	4,00	4,00	3,39
48	Suraya, S.Si., M.Kom.	07	3,44	3,00	2,92	4,00	4,00	3,39
49	Eka Sulistyaningsih, S.Si., M.Sc.	11	3,57	3,00	2,79	4,00	4,00	3,39
50	I Gusti Gde Badrawada, S.T., M.Eng	33	3,41	3,00	3,11	3,75	4,00	3,39
51	Yudi Setyawan,Drs., M.S., M.Sc.	06	3,54	3,00	2,8	4,00	4,00	3,39
52	Toto Rusianto, Dr., Ir. , M.T.	43	3,67	3,00	2,69	3,97	4,00	3,39
53	Sigit Priyambodo, ST.,MT.	04	3,05	3,00	3,37	3,88	4,00	3,39
54	Aji Pranoto, S.Pd., M.Pd.	33	3,01	3,00	3,32	4,00	4,00	3,38
55	Arie Noor Rahman Dr., S.T., M.T.	10	3,74	3,00	2,82	3,56	4,00	3,37
56	Sri Mulyaningsih, Dr. , S.T., M.T.	10	3,42	3,00	2,95	3,84	4,00	3,37
57	Fajar Yulianto Prabowo, S.Pd., M.Eng.	33	3,61	3,00	2,65	4,00	4,00	3,37
58	Imam Sodikin, S.T,MT.	02	3,40	3,00	3,14	3,58	4,00	3,37
59	Uminingsih, Dra.,M.Kom.	07	3,22	3,00	3,06	3,93	4,00	3,36
60	Desi Kiswiranti, S.Si, M.Sc	10	3,43	3,00	2,96	3,68	4,00	3,35
61	Septian Vienastra, S.Si, M.Eng	10	3,51	3,00	2,83	3,75	4,00	3,35
62	Syariyudin Dr., S.T.,M.T	04	3,30	3,00	2,80	4,00	4,00	3,33
63	Hadi Saputra,Dr., S.T.,M.Eng	43	3,64	3,00	2,64	3,69	4,00	3,32

64	Rahayu Khasanah, Dr.,S.T., M.Eng	02	3,62	3,00	2,44	4,00	4,00	3,32
65	Erma Susanti, S.Kom., M.Cs.	05	3,18	3,00	2,96	3,88	4,00	3,32
66	Beny Firman, S.T., M.Eng.	04	3,07	3,00	3,09	3,81	4,00	3,32
67	Joko Waluyo,Ir., MT.	03	3,34	3,00	2,68	4,00	4,00	3,31
68	Ganjar Andaka, Ir. ,Ph.D	01	3,45	3,00	2,56	4,00	4,00	3,31
69	Harmastuti, Dra.,M.Kom.	07	3,06	3,00	3,03	3,88	4,00	3,31
70	Subhan Arif, S.T., M.T.	10	3,54	3,00	2,69	3,64	4,00	3,31
71	Muhammad Suyanto, Ir. MT.	04	3,26	3,00	2,74	3,94	4,00	3,30
72	Murni Yuniwati, Ir. ,MT.	01	3,56	3,00	2,62	3,66	4,00	3,30
73	Siti Saudah, S.Pd.,M.Hum.	02	3,44	3,00	2,49	4,00	4,00	3,29
74	Prastyono Eko Pambudi, Ir.,M.T.	04	3,39	3,00	2,84	3,54	4,00	3,29
75	Purnawan, ST.,M.Eng.	11	3,57	3,00	2,36	3,98	4,00	3,29
76	Bambang Kusmartono, ST., MT.	01	3,22	3,00	2,88	3,71	4,00	3,29
77	Suprih Ambawani, Dra.,M.Pd	33	3,55	3,00	2,61	3,56	4,00	3,28
78	Paramita Dwi Sukmawati, S.T., M.Eng.	11	3,30	3,00	2,80	3,63	4,00	3,27
79	Nidia Lestari, S.T, M.Eng	03	3,42	3,00	2,46	3,93	4,00	3,27
80	Untung Joko Basuki, Drs. ,M.Pd.I	33	3,46	3,00	2,37	4,00	4,00	3,27
81	Saiful Huda, Ir. ,MT.,ME.	03	3,49	3,00	2,53	3,69	4,00	3,26
82	AAP Susastriawan,Prof, Dr. S.T., M.Tech.	43	3,66	3,00	3,03	2,44	4,00	3,23
83	Nuniek Herawati,Dra., M.Kom.	07	3,26	3,00	2,44	3,88	4,00	3,22
84	Bernadetta Eko Putranti, Dra. ,M.Hum	03	3,24	3,00	2,35	4,00	4,00	3,21
85	Renna Yanwastika Ariyana, S.T., M.Kom.	05	3,22	3,00	2,35	4,00	4,00	3,21
86	Taufiq Hidayat, S.T., M.Eng	33	3,54	3,00	2,11	3,81	4,00	3,20
87	Andrean Emaputra, S.T., M.Sc.	02	3,36	3,00	2,57	3,38	4,00	3,20
88	Bikorin S.E., M.M	13	2,00	3,00	3,45	4,00	4,00	3,18
89	Dwi Setyowatie, Dra.,MT.	07	3,13	3,00	2,33	3,75	4,00	3,15
90	Widyaning Ustyannie, S.Si., M.Cs.	07	3,12	3,00	3,22	2,38	4,00	3,14
91	Suparni Setyowati Rahayu, Dr. Dra., M.Si	11	3,41	3,00	3,12	3,94	2,00	3,11
92	Dina Tania, ST.,MT	10	3,58	3,00	3,50	3,50	1,00	3,02
93	Yuli Purwanto, S.T, M.Eng	03	3,40	3,00	2,47	2,25	4,00	3,01
94	Sri Sunarsih, Dra., M.Si.	11	3,27	3,00	2,41	3,50	3,00	3,00
95	Suwanto Raharjo, Dr. ,S.Si, M.Kom.	05	3,36	3,00	1,22	3,69	4,00	2,93
96	Rr Y Rachmawati Kusumaningsih, ST., MT.	05	3,28	3,00	3,66	3,28	0,00	2,80

J. KLASIFIKASI NILAI PBM

Berdasarkan data PBM dilakukan klasifikasi jumlah dosen sesuai kisaran nilai PBM yang diperoleh sebagaimana tabel 34.

Tabel.34 Klasifikasi Kisaran Nilai PBM Semester Genap 2023/2024

Kisaran PBM	Jumlah Dosen
$3.5 \leq \text{PBM} < 4$	25
$3 \leq \text{PBM} < 3.5$	69
$2.5 \leq \text{PBM} < 3$	2
$2 \leq \text{PBM} < 2.5$	0
$1.5 \leq \text{PBM} < 2$	0
$1 \leq \text{PBM} < 1.5$	0
$0 \leq \text{PBM} < 1$	0
Total :	96

K. NILAI PBM PER PROGRAM STUDI

Hasil dari PBM setiap Program Studi Semester Genap Tahun Ajaran 2023/2024 adalah sebagai berikut:

1. PBM Program Studi Teknik Kimia (01)

Hasil PBM periode 23.2 pada Program Studi Teknik Kimia seperti pada tabel 35 untuk PBM tertinggi 3.62 atas nama Ani Purwanti, S.T., M.Eng. sedangkan terendah dengan poin 3.29 atas nama Bambang Kusmartono, ST., MT. Distribusi sebaran digambarkan dengan tabel 35 dan grafik pada gambar 14.

Tabel 35. Rangkings PBM Program Studi Teknik Industri Semester Genap 2023/2024

No	NAMA DOSEN	NILAI					PBM
		KD	CPKL	CPKN	KMK	KMN	
1	Ani Purwanti, S.T., M.Eng	3,70	3,00	3,65	4,00	4,00	3,62
2	Mukasi Wahyu Kurniawati, S.T., M.Eng.	3,67	3,00	3,70	3,88	4,00	3,60
3	Sri Rahayu Gusmarwani, S.T., M.T.	3,23	3,00	3,80	3,81	4,00	3,52
4	Dewi Wahyuningtyas, S.T., M.Eng	3,67	3,00	2,94	3,84	4,00	3,42
5	Ganjar Andaka, Ir. ,Ph.D	3,45	3,00	2,56	4,00	4,00	3,31
6	Murni Yuniwati, Ir. ,MT.	3,56	3,00	2,62	3,66	4,00	3,30
7	Bambang Kusmartono, ST., MT.	3,22	3,00	2,88	3,71	4,00	3,29
Rata-rata		3,50	3,00	3,16	3,84	4,00	3,44

Tabel 36. PBM Berdasarkan TA 23.2 prodi Teknik Kimia

Kisaran PBM	Jumlah Dosen
3.5 ≤ PBM < 4	3
3 ≤ PBM < 3.5	4
2.5 ≤ PBM < 3	0
2 ≤ PBM < 2.5	0
1.5 ≤ PBM < 2	0
Jumlah	7

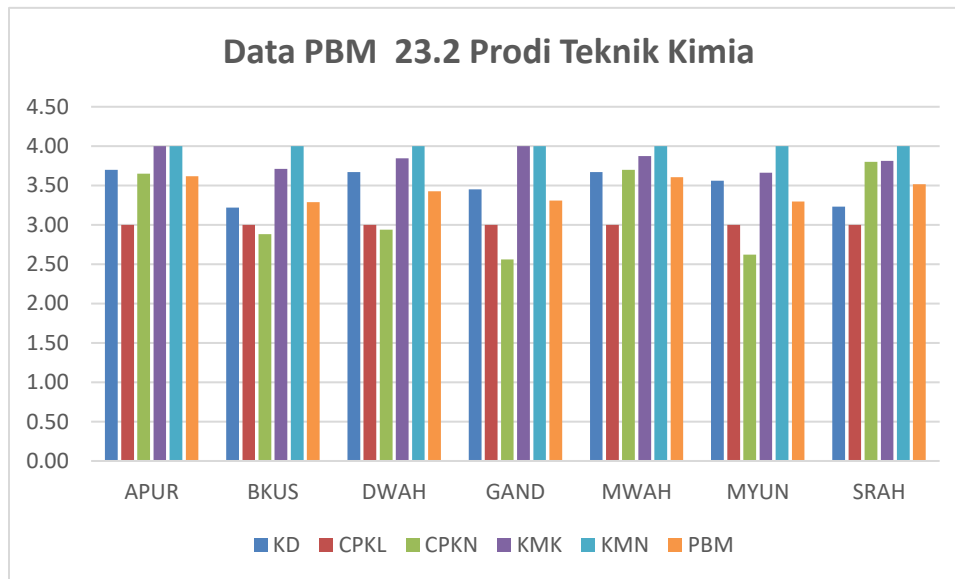

Gambar 14. Distribusi PBM Program Studi Teknik Kimia periode 23.2

2 PBM Program Studi Teknik Industri (02)

Hasil PBM periode 23.2 pada Program Studi Teknik Industri seperti pada tabel 37 untuk PBM tertinggi dengan poin 3.51 di duduki oleh Argaditia Mawadati, S.T., M.Sc.. sedangkan terendah dengan poin 3.20 atas nama Andrean Emaputra, S.T., M.Sc.. Distribusi sebaran digambarkan dengan tabel 37 dan grafik pada gambar 15.

Tabel 37. Rangkaing PBM Program Studi Teknik Industri Semester Genap 2023/2024

No	NAMA DOSEN	NILAI					PBM
		KD	CPKL	CPKN	KMK	KMN	
1	Argaditia Mawadati, S.T., M.Sc.	3,60	3,00	3,32	3,96	4,00	3,51
2	Endang Widuri Asih, S.T.,M.T.	3,54	3,00	3,06	3,88	4,00	3,43
3	Joko Susetyo,Ir. , M.T.	3,33	3,00	3,04	4,00	4,00	3,39
4	Imam Sodikin, S.T,MT.	3,40	3,00	3,14	3,58	4,00	3,37

5	Rahayu Khasanah, Dr.,S.T., M.Eng	3,62	3,00	2,44	4,00	4,00	3,32
6	Siti Saudah, S.Pd.,M.Hum.	3,44	3,00	2,49	4,00	4,00	3,29
7	Andrean Emaputra, S.T., M.Sc.	3,36	3,00	2,57	3,38	4,00	3,20
Rata-rata		3,47	3,00	2,87	3,83	4,00	3,36

Tabel 38. PBM Berdasarkan Klasifikasi MREG 23.2 Prodi Teknik Industri

Kisaran PMB	Jumlah
3.5<= PBM < 4	1
3<= PBM < 3.5	6
2.5<= PBM < 3	0
2<= PBM < 2.5	0
1.5<= PBM < 2	0
Jumlah	7

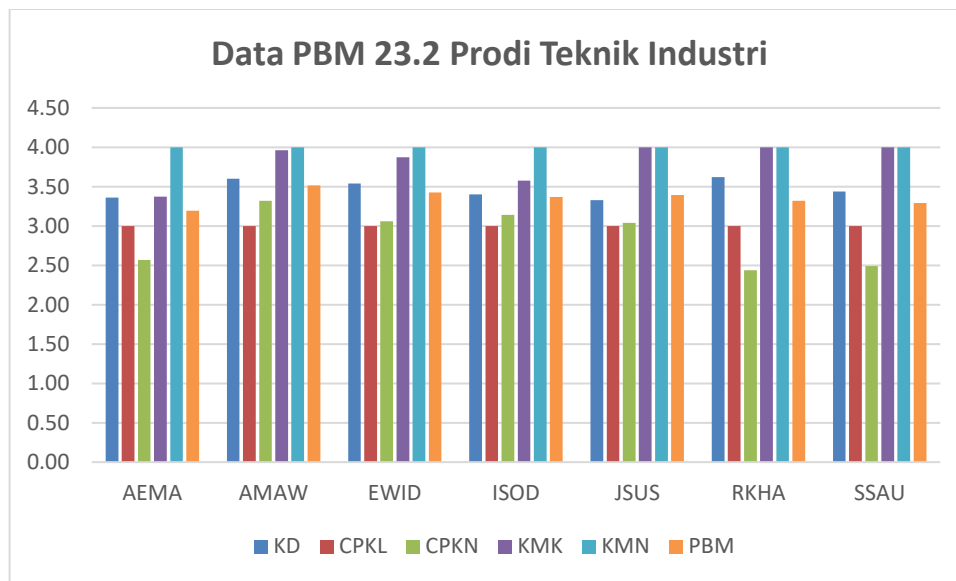

Gambar 15. Distribusi PBM Program Studi Teknik Industri periode 23.2

3. PBM Program Studi Teknik Mesin (03)

Hasil PBM periode 23.2 pada Program Studi Teknik Mesin seperti pada tabel 39 untuk PBM tertinggi dengan poin 3.59 atas nama Satriawan Dini Hariyanto, S.T., M.Eng. sedangkan terendah dengan poin 3.01 atas nama Yuli Purwanto, S.T, M.Eng. Distribusi sebaran digambarkan dengan tabel 40 dan grafik pada gambar 16.

TABEL 39. Rangking PBM Program Studi Teknik Mesin Semester Genap 2023/2024

No	NAMA DOSEN	NILAI					PBM
		KD	CPKL	CPKN	KMK	KMN	
1	Satriawan Dini Hariyanto, S.T., M.Eng.	3,59	3,00	3,82	3,69	4,00	3,59
2	Sisilia Endah Lestari ,S.Pd., M.Hum.	3,18	3,00	3,24	4,00	4,00	3,40
3	Joko Waluyo,Ir., MT.	3,34	3,00	2,68	4,00	4,00	3,31
4	Nidia Lestari, S.T, M.Eng	3,42	3,00	2,46	3,93	4,00	3,27
5	Saiful Huda, Ir. ,MT.,ME.	3,49	3,00	2,53	3,69	4,00	3,26
6	Bernadetta Eko Putranti, Dra. ,M.Hum	3,24	3,00	2,35	4,00	4,00	3,21
7	Yuli Purwanto, S.T, M.Eng	3,40	3,00	2,47	2,25	4,00	3,01
Rata-rata		3,38	3,00	2,79	3,65	4,00	3,29

Tabel 40. PBM Berdasarkan Klasifikasi TA 23.2 Prodi Teknik Mesin

Kisaran PBM	Jumlah
3.5 ≤ PBM < 4	1
3 ≤ PBM < 3.5	6
2.5 ≤ PBM < 3	0
2 ≤ PBM < 2.5	0
1.5 ≤ PBM < 2	0
Jumlah	7

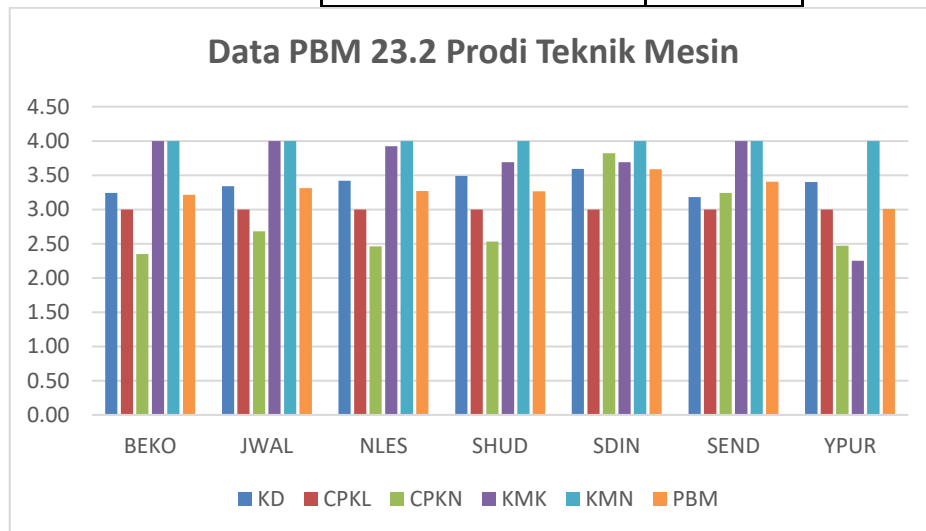

Gambar 16. Distribusi PBM Program Studi Teknik Mesin periode 23.2

4. PBM Program Studi Teknik Elektro (04)

Hasil PBM periode 23.2 pada Program Studi Teknik Elektro seperti pada tabel 38 untuk PBM tertinggi dengan poin 3.61 atas nama Ir. Gatot Santoso, M.T, sedangkan terendah

atas nama Prastyono Eko Pambudi, Ir., M.T. dengan poin 3.29. Distribusi sebaran digambarkan dengan tabel 39 dan grafik pada gambar 18

Tabel 38. Rangking PBM Program Studi Teknik Elektro Semester Genap 2023/2024

No	NAMA DOSEN	NILAI					PBM
		KD	CPKL	CPKN	KMK	KMN	
1	Gatot Santoso, Ir., MT.	3,61	3,00	3,70	3,98	4,00	3,61
2	Muhammad Andang Novianta, S.T., M.T.	3,36	3,00	3,58	3,94	4,00	3,52
3	Slamet Hani, ST., MT.	3,61	3,00	3,16	4,00	4,00	3,49
4	Samuel Kristiyana, Dr., ST., MT.	2,73	3,00	3,63	4,00	4,00	3,39
5	Sigit Priyambodo, ST., MT.	3,05	3,00	3,37	3,88	4,00	3,39
6	Syariyudin Dr., S.T., M.T	3,30	3,00	2,80	4,00	4,00	3,33
7	Beny Firman, S.T., M.Eng.	3,07	3,00	3,09	3,81	4,00	3,32
8	Muhammad Suyanto, Ir. MT.	3,26	3,00	2,74	3,94	4,00	3,30
9	Prastyono Eko Pambudi, Ir., M.T.	3,39	3,00	2,84	3,54	4,00	3,29
Rata-rata		3,26	3,00	3,21	3,90	4,00	3,40

Tabel 39. PBM Berdasarkan Klasifikasi MREG 23.2 Prodi Teknik Elektro

Kisaran PBM	Jumlah
$3.5 \leq \text{PBM} < 4$	2
$3 \leq \text{PBM} < 3.5$	7
$2.5 \leq \text{PBM} < 3$	0
$2 \leq \text{PBM} < 2.5$	0
$1.5 \leq \text{PBM} < 2$	0
Jumlah	9

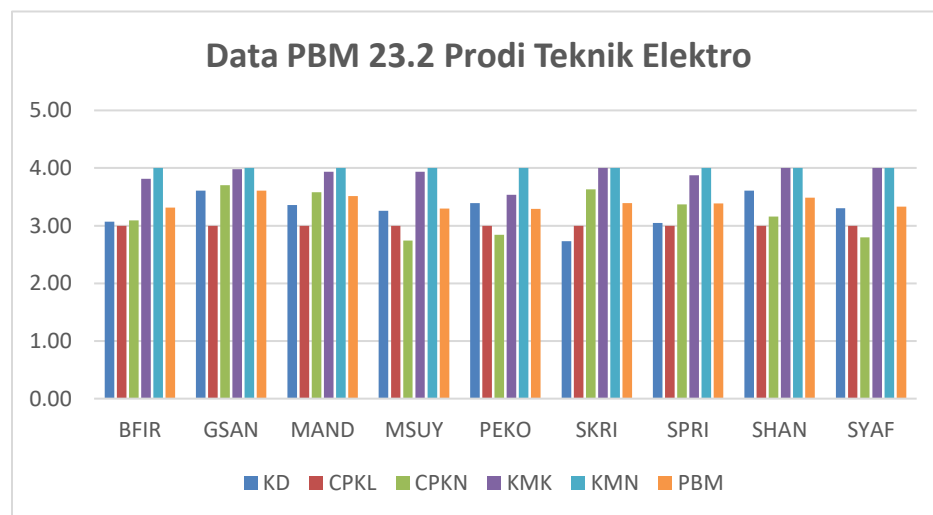

Gambar 18. Distribusi PBM Program Studi 04 periode 23.2

5. PBM Program Studi Informatika (05)

Hasil PBM periode 23.2 pada Program Studi Informatika seperti pada tabel 40 untuk PBM tertinggi dengan poin 3.64 atas nama Uning Lestari, ST., M.Kom sedangkan terendah dengan poin 2.80 atas nama Rr Y Rachmawati Kusumaningsih, ST., MT. Distribusi sebaran digambarkan dengan tabel 41 dan grafik pada gambar 19.

Tabel 40. Rangking PBM Program Studi Teknik Elektro Semester Genap 2023/2024

No	NAMA DOSEN	NILAI					PBM
		KD	CPKL	CPKN	KMK	KMN	
1	Uning Lestari, ST., M.Kom	3,60	3,00	3,84	4,00	4,00	3,64
2	Muhammad Sholeh, ST.MT.	3,58	3,00	3,77	3,98	4,00	3,62
3	Amir Hamzah, Dr., Ir., MT.	3,49	3,00	3,54	3,98	4,00	3,54
4	Erfanti Fatkhiyah, S.T.,M.Cs.	3,40	3,00	3,57	4,00	4,00	3,53
5	Erna Kumalasari Nurnawati, ST.,MT.	3,53	3,00	3,39	4,00	4,00	3,52
6	Prita Haryani, S.Pd., M.Eng.	3,17	3,00	3,49	4,00	4,00	3,46
7	Edhy Sutanta, Dr.,ST.,M.Kom.	3,92	3,00	2,79	3,88	4,00	3,45
8	Erma Susanti, S.Kom., M.Cs.	3,18	3,00	2,96	3,88	4,00	3,32
9	Renna Yanwastika Ariyana, S.T., M.Kom.	3,22	3,00	2,35	4,00	4,00	3,21
10	Suwanto Raharjo, Dr. ,S.Si, M.Kom.	3,36	3,00	1,22	3,69	4,00	2,93
11	Rr Y Rachmawati Kusumaningsih, ST., MT.	3,28	3,00	3,66	3,28	0,00	2,80
Rata-rata		3,43	3,00	3,14	3,88	3,64	3,37

Tabel 41. PBM Berdasarkan Klasifikasi MREG 23.2 Prodi Informatika

Kisaran PBM	Jumlah
3.5<= PBM < 4	5
3<= PBM < 3.5	4
2.5<= PBM < 3	2
2<= PBM < 2.5	0
1.5<= PBM < 2	0
Jumlah	11

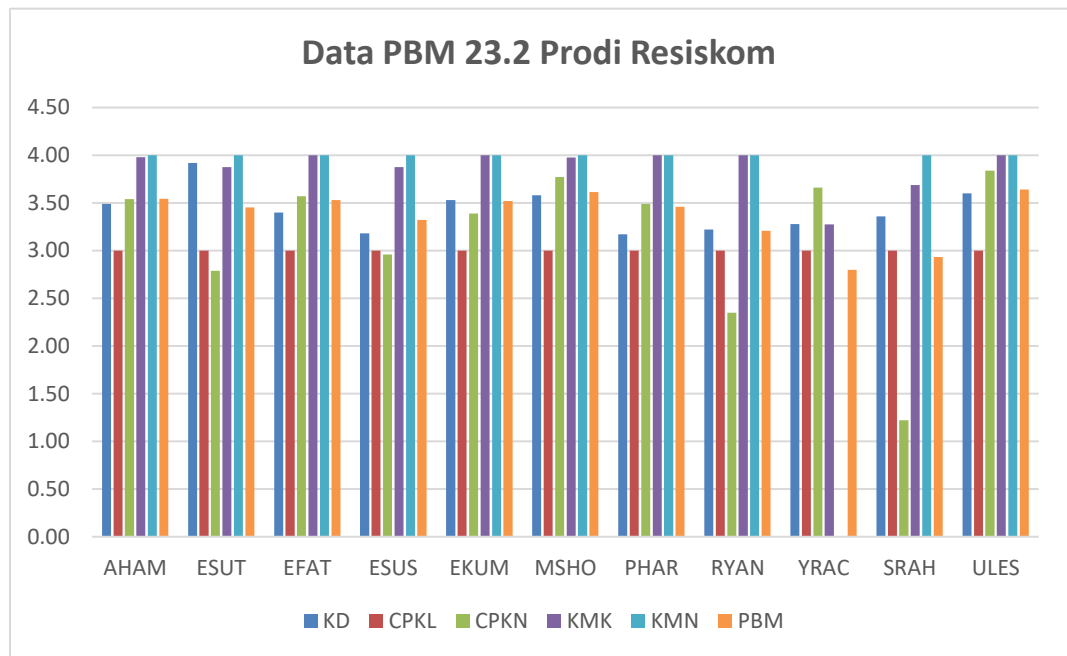

Gambar 19. Distribusi PBM Program Studi Informatika periode 23.2

6. PBM Program Studi Statistika (06)

Hasil PBM periode 23.2 pada Program Studi Statistika seperti pada tabel 42 untuk PBM tertinggi 3.53 atas nama Rokhana Dwi Bekti, S.Si., M.Si. sedangkan terendah dengan poin 3.39 atas nama Yudi Setyawan, Drs., M.S., M.Sc.. Distribusi sebaran digambarkan dengan tabel 43 dan grafik pada gambar 20.

Tabel 42. Rangking PBM Program Studi Statistika Semester Genap 2023/2024

No	NAMA DOSEN	NILAI					PBM
		KD	CPKL	CPKN	KMK	KMN	
1	Rokhana Dwi Bekti, S.Si., M.Si.	3,68	3,00	3,39	3,81	4,00	3,53
2	Febriani Astuti, S.Si., M.Sc.	3,57	3,00	3,10	4,00	4,00	3,46
3	Kris Suryowati, S.Si., M.Si.	3,45	3,00	3,11	3,88	4,00	3,42
4	Yudi Setyawan, Drs., M.S., M.Sc.	3,54	3,00	2,8	4,00	4,00	3,39
Rata-rata		3,56	3,00	3,10	3,92	4,00	3,45

Tabel 43. PBM Berdasarkan Klasifikasi MREG 23.2 Prodi Statistika

Kisaran PBM	Jumlah
3.5 ≤ PBM < 4	1
3 ≤ PBM < 3.5	3
2.5 ≤ PBM < 3	0
1.5 ≤ PBM < 2	0
Jumlah	4

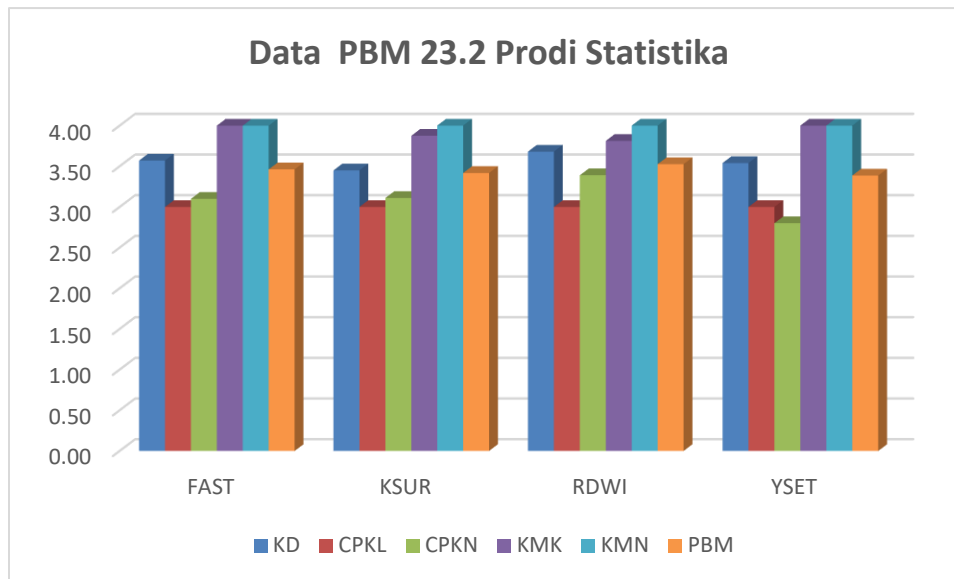

Gambar 20. Distribusi PBM Program Studi Statistika periode 23.2

7. PBM Program Studi Rekayasa Sistem Komputer (07)

Hasil PBM periode 23.2 pada Program Studi Rekayasa Sistem Komputer seperti pada tabel 44 untuk PBM tertinggi dengan poin 3.50 atas nama Joko Triyono, S.Kom M.Cs. sedangkan terendah dengan poin 3.14 atas nama Widyaning Ustyannie, S.Si., M.Cs.. Distribusi sebaran digambarkan dengan gambar 45 dan grafik pada gambar 21.

Tabel 44. Rangkings PBM Program Studi Resiskom Semester Genap 2023/2024

No	NAMA DOSEN	NILAI					PBM
		KD	CPKL	CPKN	KMK	KMN	
1	Joko Triyono, S.Kom M.Cs	3,24	3,00	3,61	3,97	4,00	3,50
2	Emy Setyaningsih, Dr., S.Si.,M.Kom.	3,25	3,00	3,30	3,94	4,00	3,43
3	Suraya, S.Si., M.Kom.	3,44	3,00	2,92	4,00	4,00	3,39
4	Uminingsih, Dra.,M.Kom.	3,22	3,00	3,06	3,93	4,00	3,36
5	Harmastuti, Dra.,M.Kom.	3,06	3,00	3,03	3,88	4,00	3,31
6	Nuniek Herawati,Dra., M.Kom.	3,26	3,00	2,44	3,88	4,00	3,22
7	Dwi Setyowatie, Dra.,MT.	3,13	3,00	2,33	3,75	4,00	3,15
8	Widyaning Ustyannie, S.Si., M.Cs.	3,12	3,00	3,22	2,38	4,00	3,14
Rata-rata		3,22	3,00	2,99	3,71	4,00	3,31

Tabel 45. PBM Berdasarkan Klasifikasi MREG 23.2 Prodi Resiskom

Kisaran PMB	Jumlah
3.5 ≤ PBM < 4	1
3 ≤ PBM < 3.5	7
2.5 ≤ PBM < 3	0
2 ≤ PBM < 2.5	0
1.5 ≤ PBM < 2	0
Jumlah	8

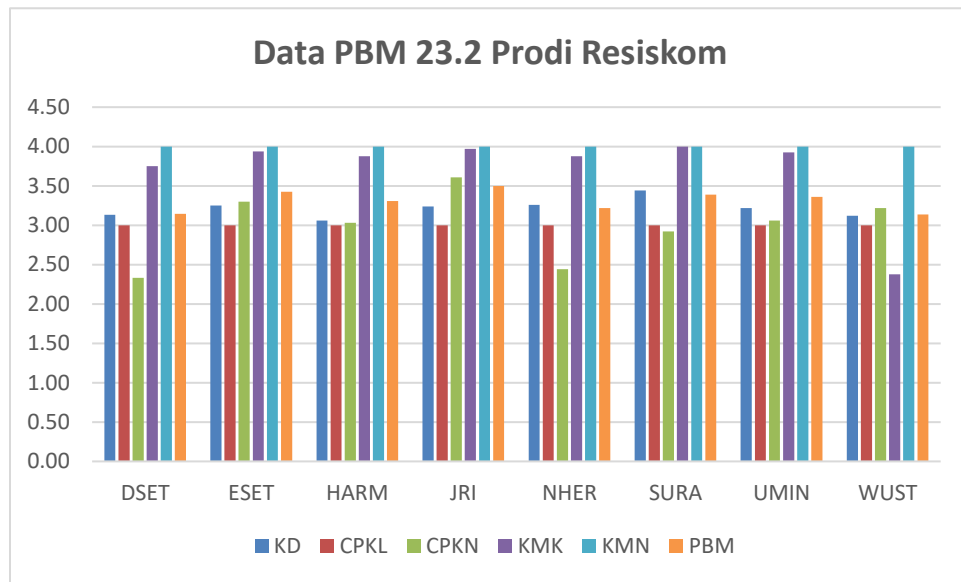

Gambar 21. Distribusi PBM Program Studi Resiskom periode 23.2

8. PBM Program Studi Teknik Geologi (10)

Hasil PBM periode 23.2 pada Program Studi Teknik Geologi seperti pada tabel 46 untuk PBM tertinggi dengan poin 3.60 di atas nama Danis Agoes Wiloso, S.T., M.T. sedangkan terendah dengan poin 3.02 atas nama Dina Tania, ST., MT. Distribusi sebaran digambarkan dengan tabel 47 dan grafik pada gambar 22

Tabel 46. Rangking PBM Program Studi Teknik Geologi Semester Genap 2023/2024

No	NAMA DOSEN	NILAI					PBM
		KD	CPKL	CPKN	KMK	KMN	
1	Danis Agoes Wiloso, S.T., M.T.	3,74	3,00	3,59	3,88	4,00	3,60
2	Jarwanto, S.T., M.T.	3,71	3,00	3,44	3,75	4,00	3,53
3	Dwi Indah Purnamawati, Ir., M.Si.	3,70	3,00	3,47	3,47	4,00	3,50
4	Nurul Dzakiya, S.Si, M.Sc	3,60	3,00	3,37	3,75	4,00	3,49

5	Nur Widi Astanto Agus T., S.T., M.T.	3,72	3,00	3,49	3,33	4,00	3,48
6	Radhitya Adzan Hidayah, S.T., M.Eng.	3,56	3,00	3,18	3,75	4,00	3,44
7	Arie Noor Rahman Dr., S.T., M.T.	3,74	3,00	2,82	3,56	4,00	3,37
8	Sri Mulyaningsih, Dr., S.T., M.T.	3,42	3,00	2,95	3,84	4,00	3,37
9	Desi Kiswiranti, S.Si, M.Sc	3,43	3,00	2,96	3,68	4,00	3,35
10	Septian Vienastra, S.Si, M.Eng	3,51	3,00	2,83	3,75	4,00	3,35
11	Subhan Arif, S.T., M.T.	3,54	3,00	2,69	3,64	4,00	3,31
12	Dina Tania, ST.,MT	3,58	3,00	3,50	3,50	1,00	3,02
Rata-rata		3,60	3,00	3,19	3,66	3,75	3,40

Tabel 47. PBM Berdasarkan Klasifikasi MREG 23.2 Prodi Teknik Geologi

Kisaran PBM	Jumlah
3.5<= PBM < 4	3
3<= PBM < 3.5	9
2.5<= PBM < 3	0
2<= PBM < 2.5	0
1.5<= PBM < 2	0
Jumlah	12

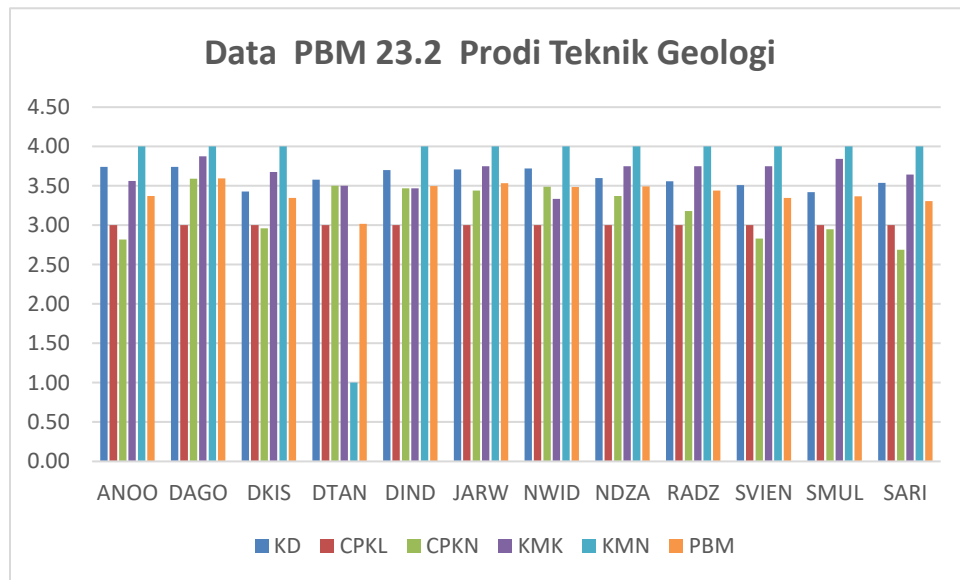

Gambar 22. Distribusi PBM Program Studi Teknik Geologi periode 23.2

9. PBM Program Studi Teknik Lingkungan (11)

Hasil PBM periode 23.2 pada Program Studi Teknik Lingkungan seperti pada tabel 48 untuk PBM tertinggi dengan poin 3.47 atas nama Yuli Pratiwi, Dra., M.Si sedangkan terendah dengan poin 3.00 atas nama Sri Sunarsih, Dra., M.Si. Distribusi sebaran digambarkan dengan tabel 49 dan grafik pada gambar 23.

Tabel 48. Rangking PBM Program Studi Teknik Lingkungan Semester Genap 2023/2024

No	NAMA DOSEN	NILAI					PBM
		KD	CPKL	CPKN	KMK	KMN	
1	Yuli Pratiwi, Dra., M.Si.	3,37	3,00	3,35	4,00	4,00	3,47
2	Angge Dhevi Warisaura, S.T. M.Eng	3,41	3,00	3,31	3,98	4,00	3,47
3	Muchlis, Dr. , SP. M.Sc	3,51	3,00	2,95	3,94	4,00	3,40
4	Eka Sulistyaningsih, S.Si., M.Sc.	3,57	3,00	2,79	4,00	4,00	3,39
5	Purnawan, ST.,M.Eng.	3,57	3,00	2,36	3,98	4,00	3,29
6	Paramita Dwi Sukmawati, S.T., M.Eng.	3,30	3,00	2,80	3,63	4,00	3,27
7	Suparni Setyowati Rahayu, Dr. Dra., M.Si	3,41	3,00	3,12	3,94	2,00	3,11
8	Sri Sunarsih, Dra., M.Si.	3,27	3,00	2,41	3,50	3,00	3,00
Rata-rata		3,43	3,00	2,89	3,87	3,63	3,30

Tabel 49. PBM Berdasarkan Klasifikasi MREG 23.2 Prodi Teknik Lingkungan

Kisaran PBM	Jumlah
3.5<= PBM < 4	0
3<= PBM < 3.5	8
2.5<= PBM < 3	0
2<= PBM < 2.5	0
1.5<= PBM < 2	0
Jumlah	8

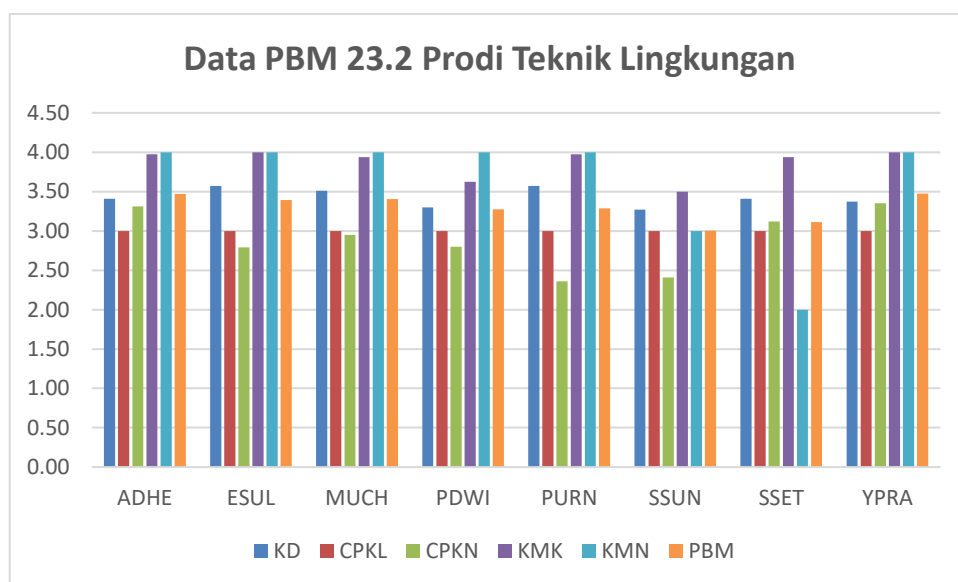

Gambar 23. Distribusi PBM Program Studi Teknik Lingkungan periode 23.2

10. PBM Program Studi Teknologi Industri - D3 (32)

Hasil PBM periode 23.2 pada Program Studi 32 seperti pada tabel 50 untuk PBM tertinggi dengan poin 3.61 atas nama Cyrilla Indri Parwati, ST., M.T. sedangkan terendah dengan poin 3.41 atas nama Risma Adelina Simanjuntak, Ir., MT. Distribusi sebaran digambarkan dengan tabel 51 dan grafik pada gambar 24

Tabel 50. Rangking PBM Program Studi Teknologi Industri Semester Genap 2023/2024

No	NAMA DOSEN	NILAI					PBM
		KD	CPKL	CPKN	KMK	KMN	
1	Cyrilla Indri Parwati, ST., M.T.	3,53	3,00	3,79	4,00	4,00	3,61
2	Kartinasari Ayuhikmatin Sekarjati, S.T., M.Sc.	3,44	3,00	3,79	4,00	4,00	3,59
3	Muhammad Yusuf, Ir., MT.	3,62	3,00	3,13	4,00	4,00	3,48
4	Risma Adelina Simanjuntak, Ir., MT.	3,50	3,00	2,96	3,97	4,00	3,41
rata-rata		3,52	3,00	3,42	3,99	4,00	3,52

Tabel 51. PBM Berdasarkan Klasifikasi MREG 23.2 prodi Teknologi Industri

Kisaran PBM	Jumlah
$3.5 \leq \text{PBM} < 4$	2
$3 \leq \text{PBM} < 3.5$	2
$2.5 \leq \text{PBM} < 3$	0
$2 \leq \text{PBM} < 2.5$	0
$1.5 \leq \text{PBM} < 2$	0
Jumlah	4

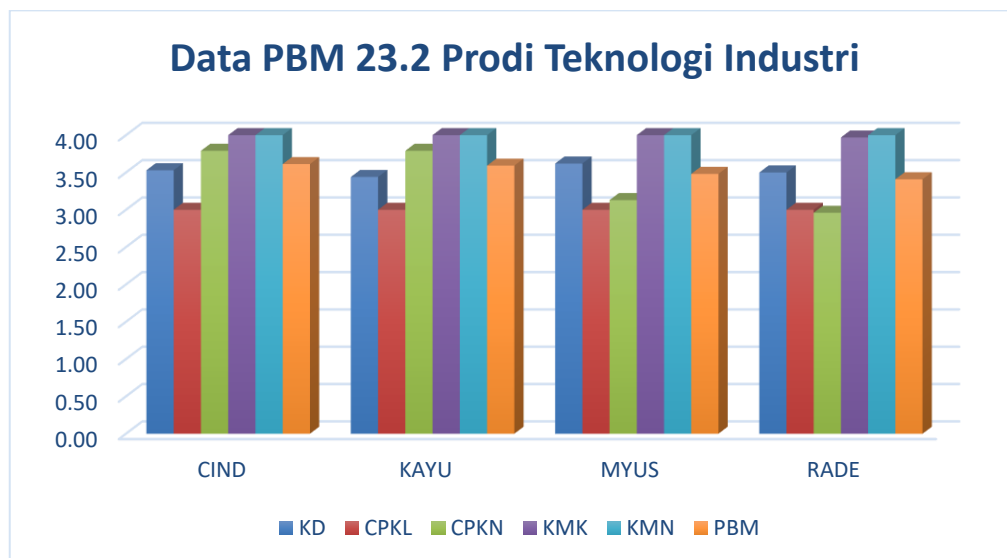

Gambar 24. Distribusi PBM Program Studi Teknologi Industri periode 23.2

11. PBM Program Studi Teknologi Mesin - D3 (33)

Hasil PBM periode 23.2 pada prodi 33 seperti pada tabel 52 untuk PBM tertinggi dengan poin 3.56 atas nama Bambang Wahyu Sidharta,Ir., M.Eng sedangkan terendah dengan poin 3.20 atas nama Taufiq Hidayat, S.T., M.Eng. Distribusi sebaran digambarkan dengan tabel 53 dan grafik pada gambar 25.

Tabel 52. Rangking PBM Program Studi Teknologi Mesin Semester Genap 2023/2024

No	NAMA DOSEN	NILAI					PBM
		KD	CPKL	CPKN	KMK	KMN	
1	Bambang Wahyu Sidharta,Ir., M.Eng	3,77	3,00	3,33	4,00	4,00	3,56
2	I Gusti Gde Badrawada, S.T., M.Eng	3,41	3,00	3,11	3,75	4,00	3,39
3	Aji Pranoto, S.Pd., M.Pd.	3,01	3,00	3,32	4,00	4,00	3,38
4	Fajar Yulianto Prabowo, S.Pd., M.Eng.	3,61	3,00	2,65	4,00	4,00	3,37
5	Suprih Ambawani, Dra.,M.Pd	3,55	3,00	2,61	3,56	4,00	3,28
6	Untung Joko Basuki, Drs. ,M.Pd.I	3,46	3,00	2,37	4,00	4,00	3,27
7	Taufiq Hidayat, S.T., M.Eng	3,54	3,00	2,11	3,81	4,00	3,20
Rata-rata		3,48	3,00	2,79	3,88	4,00	3,35

Tabel 53. PBM Berdasarkan Klasifikasi MREG 23.2 Prodi Teknologi Mesin

Kisaran PBM	Jumlah
3.5<= PBM < 4	1
3<= PBM < 3.5	6
2.5<= PBM < 3	0
2<= PBM < 2.5	0
1.5<= PBM < 2	0
Jumlah	7

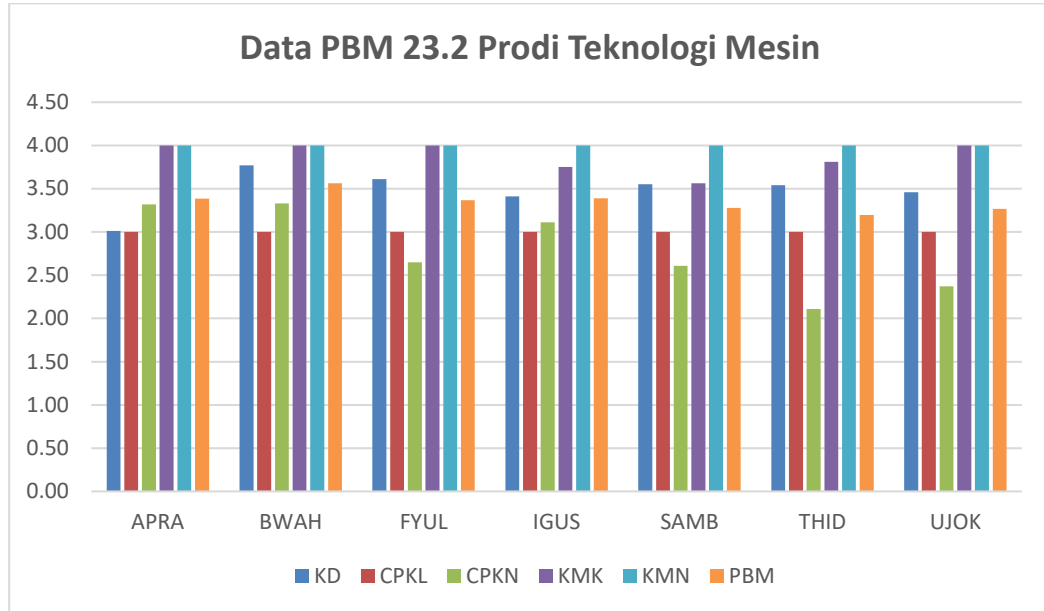

Gambar 25. Distribusi PBM Program Studi Teknologi Mesin periode 23.2

12. Program Studi Bisnis Digital (12)

Hasil PBM periode 23.2 pada Program Studi Bisnis Digital seperti pada tabel 54 untuk PBM tertinggi dengan poin 3.53 atas nama Maria Regina Nansi, S.Si, S.M., MBA sedangkan terendah dengan poin 3.43 atas nama Dina Andayati, Dra. MT.. Distribusi sebaran digambarkan dengan tabel 55 dan grafik pada gambar 26.

Tabel 54. Rangking Proses Belajar Mengajar (PBM) Program Studi Bisnis Digital Semester Genap 2023/2024

No	NAMA DOSEN	NILAI					PBM
		KD	CPKL	CPKN	KMK	KMN	
1	Maria Regina Nansi, S.Si, S.M., MBA	3,53	3,00	3,68	4,00	4,00	3,59
2	Catur Iswahyudi, S.Kom, S.E, M.Cs	3,62	3,00	3,46	3,96	4,00	3,55
3	Eska Al Muntaha S.E., M.Sc.	3,30	3,00	3,68	3,98	4,00	3,53
4	Nur Rahmawati S.E., MBA	3,39	3,00	3,51	3,96	4,00	3,51
5	Dina Andayati, Dra.,MT.	3,31	3,00	3,22	4,00	4,00	3,43
Rata-rata		3,43	3,00	3,51	3,98	4,00	3,52

Tabel 55. PBM Berdasarkan Klasifikasi MREG 23.2

Kisaran PMB	Jumlah
3.5 ≤ PBM < 4	4
3 ≤ PBM < 3.5	1
2.5 ≤ PBM < 3	0
2 ≤ PBM < 2.5	0
1.5 ≤ PBM < 2	0
Jumlah	5

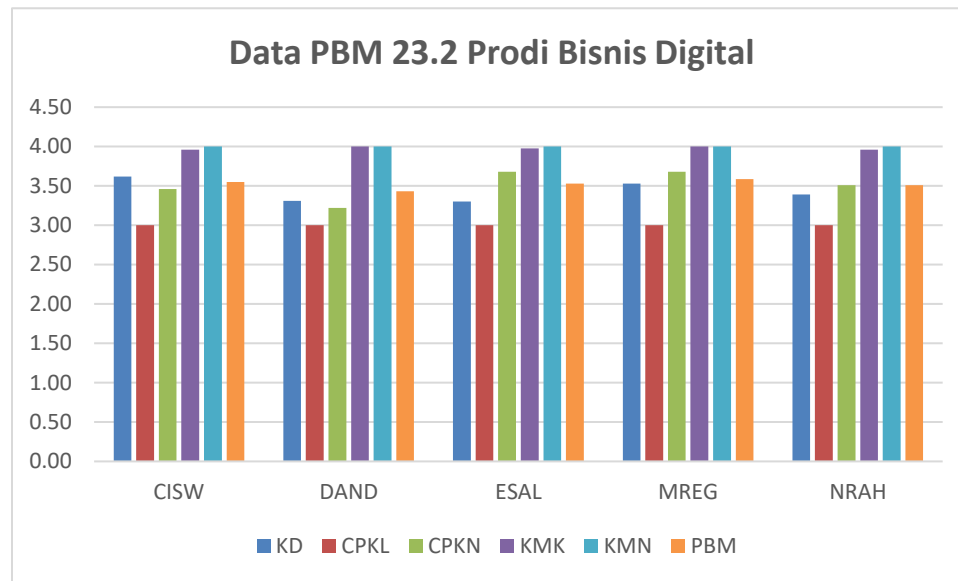

Gambar 26. Distribusi PBM Program Studi Bisnis Digital periode 23.2

13. Program Manajemen Ritel (13)

Hasil PBM periode 23.2 pada Program Studi Bisnis Digital seperti pada tabel 56 untuk PBM tertinggi dengan poin 3.49 atas nama Auliya Nurmalasari, S.E., M.M sedangkan terendah dengan poin 3.18 atas nama Bikorin S.E., M.M Distribusi sebaran digambarkan dengan tabel 57 dan grafik pada gambar 27.

Tabel 56. Ranging Proses Belajar Mengajar (PBM) Program Studi Bisnis Digital Semester Genap 2023/2024

No	NAMA DOSEN	NILAI					PBM
		KD	CPKL	CPKN	KMK	KMN	
1	Auliya Nurmalasari, S.E., M.M.	3,56	3,00	3,33	3,88	4,00	3,49
2	Bikorin S.E., M.M	2,00	3,00	3,45	4,00	4,00	3,18
Rata-rata		2,78	3,00	3,39	3,94	4,00	3,34

Tabel 57. PBM Berdasarkan Klasifikasi MREG 23.2

Kisaran PMB	Jumlah
$3.5 \leq \text{PBM} < 4$	0
$3 \leq \text{PBM} < 3.5$	2
$2.5 \leq \text{PBM} < 3$	0
$2 \leq \text{PBM} < 2.5$	0
$1.5 \leq \text{PBM} < 2$	0
Jumlah	2

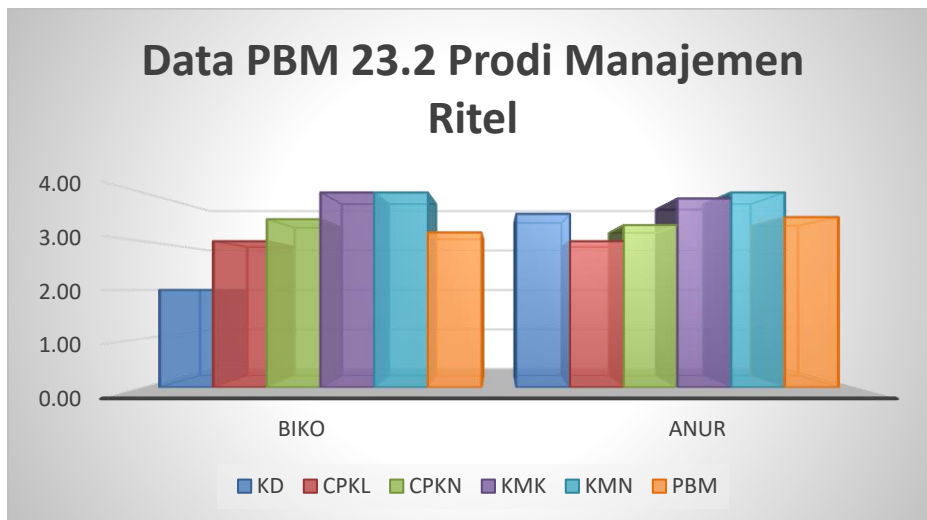

Gambar 27. Distribusi PBM Program Studi Manajemen Ritel periode 23.2

14. Program Studi Rekayasa Mesin S-2

Hasil PBM periode 23.2 pada Program Studi Rekayasa Mesin seperti pada tabel 58 untuk PBM tertinggi dengan poin 3.57 atas nama Ellyawan Setyo Arbintarso, ST, M.Sc., Ph.D. sedangkan terendah dengan poin 3.23 atas AAP Susastriawan, Prof, Dr. S.T., M.Tech. Distribusi sebaran digambarkan dengan tabel 59 dan grafik pada gambar 28.

Tabel 58. Rangking Proses Belajar Mengajar (PBM) Program Studi Rekayasa Mesin Semester Gasal 2023/2024

No	NAMA DOSEN	NILAI					PBM
		KD	CPKL	CPKN	KMK	KMN	
1	Ellyawan Setyo Arbintarso, ST,M.Sc.,Ph.D.	3,59	3,00	3,72	3,75	4,00	3,57
2	Sudarsono, Prof Dr. Ir. MT.	3,48	3,00	3,09	4,00	4,00	3,44
3	Toto Rusianto, Dr., Ir., M.T.	3,67	3,00	2,69	3,97	4,00	3,39
4	Hadi Saputra,Dr., S.T.,M.Eng	3,64	3,00	2,64	3,69	4,00	3,32
5	AAP Susastriawan,Prof, Dr. S.T., M.Tech.	3,66	3,00	3,03	2,44	4,00	3,23
Rata-rata		3,61	3,00	3,03	3,57	4,00	3,39

Tabel 59. PBM Berdasarkan Klasifikasi MREG 23.2

Kisaran PBM	Jumlah
$3.5 \leq \text{PBM} < 4$	1
$3 \leq \text{PBM} < 3.5$	4
$2.5 \leq \text{PBM} < 3$	0
$2 \leq \text{PBM} < 2.5$	0
$1.5 \leq \text{PBM} < 2$	0
Jumlah	5

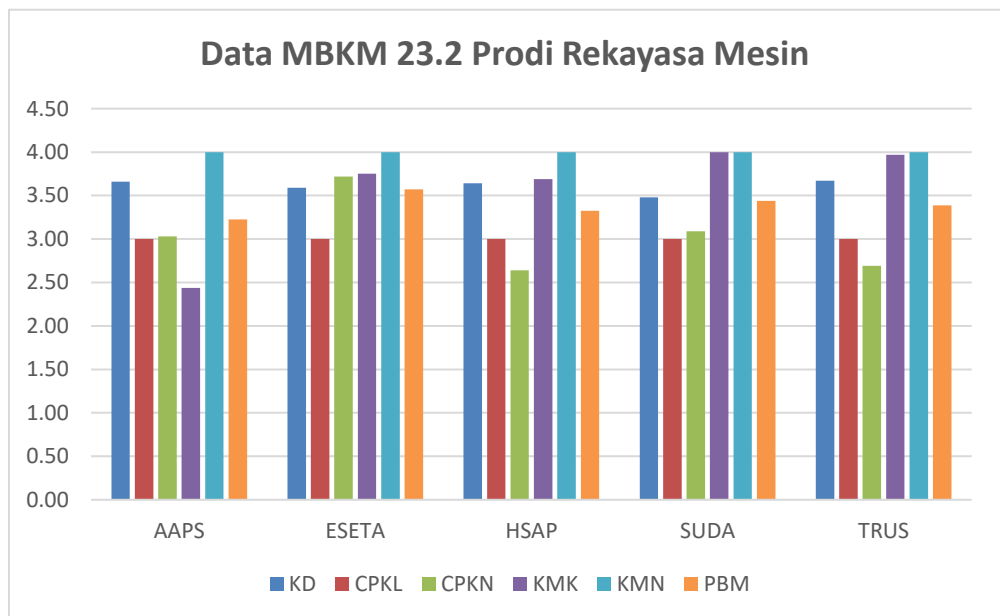

Gambar 28. Distribusi PBM Program Studi Rekayasa Mesin periode 23.2

15. Nilai Rata-rata PBM Per Program Studi

Rata-rata nilai PBM yang diperoleh dosen per Program Studi diharapkan dapat digunakan untuk mengukur capaian mutu pembelajaran pada masing-masing Program Studi.

Pada semester genap tahun 2023/2024 dapat diketahui bahwa Program Studi yang memperoleh nilai rata-rata PBM tertinggi adalah program studi Teknologi Industri dan Bisnis Digital nilai PBM 3,52. Distribusi sebaran di gambarkan dengan tabel 60 disajikan ikhtisar klasifikasi jumlah Program Studi dengan nilai kisaran PBM dalam skala 4.

Tabel 60. Rekap hasil PBM per Fakultas semester gasal 2023/2024

No	Nama Program Studi	NILAI					PBM
		KD	CPKL	CPKN	KMK	KMN	
Fakultas Teknologi Industri							
1	Teknik Kimia	2,95	3,00	3,15	3,65	4,00	3,28
2	Teknik Industri	3,01	3,00	2,68	3,82	4,00	3,21
3	Teknik Mesin	3,03	3,00	2,91	3,62	4,00	3,23
4	Teknik Elektro	3,02	3,00	3,31	3,30	4,00	3,28
Rata-rata		3,00	3,00	3,01	3,60	4,00	3,25
Fakultas Teknologi Informasi dan Bisnis							
1	Teknik Kimia	3,50	3,00	3,16	3,84	4,00	3,44
2	Teknik Industri	3,47	3,00	2,87	3,83	4,00	3,36
3	Teknik Mesin	3,38	3,00	2,79	3,65	4,00	3,29
4	Teknik Elektro	3,26	3,00	3,21	3,90	4,00	3,40
Rata-rata		3,40	3,00	3,01	3,80	4,00	3,37
Fakultas Teknologi Informasi dan Bisnis							
1	Informatika	3,43	3,00	3,14	3,88	3,64	3,37
2	Rekayasa Sistem Komputer	3,22	3,00	2,99	3,71	4,00	3,31
3	Bisnis Digital	3,43	3,00	3,51	3,98	4,00	3,52
4	Manajemen Ritel	2,78	3,00	3,39	3,94	4,00	3,34
Rata-rata		3,36	3,00	3,21	3,86	3,88	3,40
Fakultas Teknologi Mineral							
1	Teknik Geologi	3,60	3,00	3,19	3,66	3,75	3,40
Rata-rata		3,60	3,00	3,19	3,66	3,75	3,40
Fakultas Sains Terapan							
1	Statistika	3,56	3,00	3,10	3,92	4,00	3,45
2	Teknik Lingkungan	3,43	3,00	2,89	3,87	3,63	3,30
Rata-rata		3,49	3,00	2,99	3,90	3,81	3,37

Pendidikan Vokasi							
1	Teknologi Industri	3,52	3,00	3,42	3,99	4,00	3,52
2	Teknologi Mesin	3,48	3,00	2,79	3,88	4,00	3,35
	Rata-rata	3,50	3,00	3,10	3,93	4,00	3,44
Program Pasca Sarjana							
1	Rekayasa Mesin	3,61	3,00	3,03	3,57	4,00	3,39
	Rata-rata	3,61	3,00	3,03	3,57	4,00	3,39

Tabel 61. Ranking Nilai Rata-Rata PBM Per Program Studi MREG 23.2

No	Program Studi	NILAI					PBM
		KD	CPKL	CPKN	KMK	KMN	
1	Teknologi Industri	3,52	3,00	3,42	3,99	4,00	3,52
2	Bisnis Digital	3,43	3,00	3,51	3,98	4,00	3,52
3	Statistika	3,56	3,00	3,10	3,92	4,00	3,45
4	Teknik Kimia	3,50	3,00	3,16	3,84	4,00	3,44
5	Teknik Elektro	3,26	3,00	3,21	3,90	4,00	3,40
6	Teknik Geologi	3,60	3,00	3,19	3,66	3,75	3,40
7	Rekayasa Mesin	3,61	3,00	3,03	3,57	4,00	3,39
8	Informatika	3,43	3,00	3,14	3,88	3,64	3,37
9	Teknik Industri	3,47	3,00	2,87	3,83	4,00	3,36
10	Teknologi Mesin	3,48	3,00	2,79	3,88	4,00	3,35
11	Manajemen Ritel	2,78	3,00	3,39	3,94	4,00	3,34
12	Rekayasa Sistem Komputer	3,22	3,00	2,99	3,71	4,00	3,31
13	Teknik Lingkungan	3,43	3,00	2,89	3,87	3,63	3,30
14	Teknik Mesin	3,38	3,00	2,79	3,65	4,00	3,29
	Rata-rata	3,40	3,00	3,11	3,83	3,93	3,39

L. KESIMPULAN

Analisis dan pembahasan terkait PBM pada Semester Genap 2023/2024 dapat disimpulkan sebagai berikut:

1. Selama semester gasal 2023 kinerja PBM yang diwakili oleh butir KD, CPKN, CPKL, KMK dan KMN telah menunjukkan kinerja yang baik, yaitu CPKN dengan rata-rata 3.11, KMK sebesar 3.83 yang artinya hampir semua dosen telah melaksanakan perkuliahan 16 kali, dan KMN rata-rata 3.74 yang artinya hampir semua dosen telah menyerahkan nilai tepat waktu. Penilaian kuesioner dosen (KD) memiliki nilai

rata-rata 3.40 yang artinya hampir semua dosen mendapat penilaian yang baik dari mahasiswa dalam proses pembelajaran. Sedangkan CPKL masih menggunakan angka asumsi flat untuk semua dosen yaitu 3.00.

2. Nilai rata-rata skor PBM per Program Studi semua berada di atas 3.29.
3. Tidak ada dosen yang memiliki PBM dibawah 2.50.