



INSTITUT SAINS & TEKNOLOGI
AKPRIND
Y O G Y A K A R T A



**Kampus
Merdeka**
INDONESIA JAYA

LAPORAN EVALUASI PROSES BELAJAR MENGAJAR (PBM)

TAHUN AJARAN 2021/2022

BP2AI
INSTITUT SAINS & TEKNOLOGI AKPRIND
YOGYAKARTA

KATA PENGANTAR

Puji syukur kami sampaikan kepada Allah SWT Tuhan Yang Maha Esa, karena hanya atas ijinnya akhirnya Penyusunan Laporan Proses Belajar Mengajar (PBM) semester ganjil dan genap Tahun Ajaran 2021/2022 ini dapat diselesaikan.

Laporan ini disusun berdasarkan data yang didapatkan dari berbagai sumber, antara lain untuk data kinerja pendidikan dan pengajaran berasal dari Biro Administrasi, Akademik, Admisi dan Kemahasiswaan (BA3K) yaitu: Kuesioner Dosen dan data dari Sistem Informasi Akademik (SIA) meliputi, Capaian Pembelajaran Kuantitatif (CPKN), Capaian Pembelajaran Kualitatif (CPKL), Kehadiran Memberi Kuliah (KMK) dan Ketepatan Menyerahkan Nilai (KMN).

Adapun tujuan penyusunan laporan ini adalah melakukan analisis proses pembelajaran dosen berdasarkan parameter-parameter yang telah ditetapkan, yaitu pendidikan dan pengajaran. Dengan adanya laporan data dan analisis ini diharapkan ada sumber data yang dapat dijadikan dasar kebijakan yang akurat untuk melakukan pembinaan dan peningkatan lebih jauh kinerja dosen terutama pada aspek proses belajar mengajar (PBM). Hal ini sangat diperlukan mengingat dosen merupakan komponen penting dalam proses pembelajaran yang harus terus ditingkatkan kompetensinya.

Yogyakarta, 30 Oktober 2022

BP2AI

DAFTAR ISI

A. PENDAHULUAN	1
B. DEFINISI OPERASIONAL PENILAIAN PBM.....	1
C. HASIL PBM DOSEN SEMESTER GASAL 2021/2022	4
D. PBM MENURUT RANGKING	7
E. KLASIFIKASI NILAI PBM	10
F. NILAI PBM BERDASAR PROGRAM STUDI	10
G. KESIMPULAN	25
H. HASIL PBM DOSEN SEMESTER GENAP 2021/2022	28
I. PBM MENURUT RANGKING	31
J. KLASIFIKASI NILAI PBM.....	34
K. NILAI PBM PER PROGRAM STUDI.....	34
L. KESIMPULAN	50

A. PENDAHULUAN

Institut Sains & Teknologi AKPRIND Yogyakarta merupakan perguruan tinggi yang ada di Daerah Istimewa Yogyakarta dengan bidang sains dan teknologi dengan mengikuti perkembangan yang selalu berubah dan dinamis yang bermuara pada keilmuan terbaru yang diterima oleh mahasiswa.

Perkembangan teknologi dan persaingan yang cukup pesat di dunia pendidikan terutama pendidikan tinggi menuntut Institut Sains & Teknologi AKPRIND Yogyakarta untuk meningkatkan kualitas pendidikan yang ada baik di tingkat regional maupun nasional.

Institut Sains & Teknologi AKPRIND Yogyakarta merupakan institusi yang ikut serta dalam mencerdaskan kehidupan bangsa berkewajiban untuk meningkatkan proses belajar mengajar dengan melaksanakan sistem manajemen, pembelajaran dan memonitor kinerja dosen.

Salah satu badan yang ada di Institut Sains & Teknologi AKPRIND Yogyakarta adalah Badan Pengembangan Pendidikan dan Aktivitas Instruksional yang salah satu tugasnya untuk mengevaluasi Proses Belajar Mengajar.

B. DEFINISI OPERASIONAL PENILAIAN PBM

Rumusan yang digunakan untuk mengevaluasi PBM adalah sebagai berikut :

1. Rumus Penilaian PBM adalah sebagai berikut :

$$\text{PBM} = 0,15 \times \text{KD} + 0,15 \text{ CPKL} + 0,15 \text{ CPKN} + 0,10 \text{ KMK} + 0,10 \text{ KMN}$$

2. Definisi variabel

- a. PBM adalah proses belajar mengajar yang dilakukan oleh dosen terdiri dari lima unsur yaitu KD, CPKL, CPKN, KMK dan KMN
- a.1. KD adalah Kuesioner dosen yang diisi oleh mahasiswa untuk menilai dosen yang diambil pada minggu ke 10 dan 11 perkuliahan yang diampu dalam semester berjalan untuk semua mata kuliah dengan responden peserta mata kuliah dan sebagai penanggung jawab pengumpulan dan pengolahan data dilakukan oleh Biro Administrasi Akademik, Admisi dan Kemahasiswaan (BA3K).
- a.2. CPKL adalah capaian pembelajaran kualitatif, pengambilan data dari aspek ini dilakukan oleh peer group berdasarkan kesesuaian materi, RPS dan pelaksanaan di kelas.
- a.3 CPKN adalah capaian pembelajaran kuantitatif, pengambilan data ini dari Sistem Informasi Akademik berdasarkan nilai rata-rata hasil studi mahasiswa peserta kuliah pada tiap semester.
- a.4 KMN adalah ketepatan menyerahkan nilai, data ini diambil dari Sistem Informasi Akademik dan Biro Administrasi Akademik berdasarkan realisasi penyerahan nilai hasil ujian dari dosen.
- a.5 KMK adalah kehadiran memberi kuliah, adapun data ini diambil dari Sistem Informasi Akademik (SIA) berdasarkan realisasi kehadiran dosen memberi kuliah.

3. Periode Pengambilan Data

Pengambilan data dilakukan setiap semester gasal dari tanggal 1 September s/d 29 Februari tahun berjalan dan semester genap dari tanggal 1 Maret s/d 30 Agustus.

PBM GASAL 2021/2022

C. HASIL PBM DOSEN SEMESTER GASAL 2021/2022

BP2AI telah mengembangkan sistem untuk menganalisis PBM setiap semester berdasarkan formulasi tersebut di atas. Pada semester ganjil tahun akademik 2021/2022 ini telah dilakukan penghitungan nilai PBM untuk setiap dosen dengan hasil sebagaimana disajikan pada tabel 1 untuk PBM semester ganjil 21.1.

TABEL 1. Hasil Proses Belajar Mengajar (PBM) Dosen Semester Gasal 2021/2022

No	NAMA DOSEN	Home Base	NILAI					PBM
			KD	CPKL	CPKN	KMK	KMN	
1	Agus Duniawan S.T., M.Eng	33	3.00	3.00	2.23	4.00	4.00	3.13
2	Agus Hindarto Wibowo, S.T., M.Sc.	02	3.00	3.00	3.22	4.00	4.00	3.36
3	Aji Pranoto, S.Pd., M.Pd.	33	3.00	3.00	3.12	4.00	4.00	3.34
4	Amir Hamzah, Dr., Ir., MT.	05	3.00	3.00	2.75	4.00	4.00	3.25
5	AA Putu Susastriawan, Dr. S.T., M.Tech.	33	3.00	3.00	2.83	4.00	4.00	3.27
6	Andrean Emaputra, S.T., M.Sc.	32	3.00	3.00	2.95	4.00	4.00	3.30
7	Angge Dhevi Warisaura, S.T. M.Eng	11	3.00	3.00	3.26	4.00	4.00	3.37
8	Ani Purwanti, S.T., M.Eng	01	3.00	3.00	3.42	4.00	4.00	3.40
9	Argaditia Mawadati, S.T., M.Sc.	02	3.00	3.00	3.45	4.00	4.00	3.41
10	Arie Noor Rakhman, S.T., M.T.	10	3.00	3.00	2.89	4.00	4.00	3.28
11	Arifah Budhyati Mz, Dra., M.Pd.	03	3.00	3.00	3.48	4.00	4.00	3.42
12	Bambang Kusmartono, ST., MT.	01	3.00	3.00	3.03	4.00	4.00	3.31
13	Bambang Wahyu Sidharta, Ir., M.Eng	33	3.00	3.00	3.42	3.00	4.00	3.25
14	Beny Firman, S.T., M.Eng.	04	3.00	3.00	2.87	4.00	4.00	3.28
15	Bernadetta Eko Putranti, Dra. ,M.Hum	03	3.00	3.00	2.63	4.00	4.00	3.22
16	Catur Iswahyudi, S.Kom, S.E, M.Cs, MTA	12	3.00	3.00	2.67	4.00	4.00	3.23
17	Cyrilla Indri Parwati, ST., M.T.	32	3.00	3.00	3.42	4.00	4.00	3.40
18	Danis Agoes Wiloso, S.T., M.T.	10	3.00	3.00	3.37	4.00	4.00	3.39
19	Desi Kiswiranti, S.Si, M.Sc	10	3.00	3.00	3.90	4.00	4.00	3.52
20	Dewi Wahyuningtyas, S.T., M.Eng	01	3.00	3.00	3.19	4.00	4.00	3.35
21	Dina Andayati, Dra., MT.	03	3.00	3.00	2.95	3.00	4.00	3.14
22	Dina Tania, ST., MT	10	3.00	3.00	3.02	4.00	4.00	3.31
23	Dwi Indah Purnamawati, Ir. ,M.Si.	10	3.00	3.00	3.73	4.00	4.00	3.48
24	Dwi Setyowatie, Dra., MT.	07	3.00	3.00	2.87	4.00	4.00	3.28
25	Edhy Sutanta, Dr., ST., M.Kom.	05	3.00	3.00	2.78	4.00	4.00	3.26
26	Eka Sulistyarningsih, S.Si., M.Sc.	02	3.00	3.00	3.08	4.00	4.00	3.33
27	Ellyawan Setyo Arbintarso, ST, M.Sc., Ph.D.	03	3.00	3.00	3.00	4.00	4.00	3.31
28	Emy Setyaningsih, Dr., S.Si., M.Kom.	07	3.00	3.00	1.54	4.00	4.00	2.97
29	Endang Widuri Asih, S.T., M.T.	02	3.00	3.00	3.11	4.00	4.00	3.33
30	Erfanti Fatkhiyah, S.T., M.Cs.	05	3.00	3.00	1.94	4.00	4.00	3.06

31	Erma Susanti, S.Kom., M.Cs.	05	3.00	3.00	2.37	4.00	4.00	3.16
32	Erna Kumalasari Nurnawati, ST.,MT.	05	3.00	3.00	3.10	4.00	4.00	3.33
33	Eska Al Muntaha S.E., M.Sc.	12	3.00	3.00	3.21	4.00	4.00	3.36
34	Fivry Wellda Maulana, ST., MT.	10	3.00	3.00	3.36	4.00	4.00	3.39
35	Ganjar Andaka, Ir., Ph.D	01	3.00	3.00	2.40	4.00	4.00	3.17
36	Gatot Santoso, Ir., MT.	04	3.00	3.00	2.28	4.00	4.00	3.14
37	Hadi Prasetyo Suseno, ST., M.Si.	11	3.00	3.00	2.67	4.00	4.00	3.23
38	Hadi Saputra, Dr., S.T., M.Eng	03	3.00	3.00	2.94	4.00	4.00	3.29
39	Harmastuti, Dra., M.Kom.	07	3.00	3.00	3.57	4.00	4.00	3.44
40	I Gusti Gde Badrawada, S.T., M.Eng	33	3.00	3.00	2.96	4.00	4.00	3.30
41	I Made Suardjaja, Ir., M.Sc., Ph.D.	03	3.00	3.00	1.94	4.00	4.00	3.06
42	Imam Sodikin, S.T, MT.	02	3.00	3.00	3.30	4.00	4.00	3.38
43	Joko Susetyo, Ir., M.T.	32	3.00	3.00	2.99	4.00	4.00	3.31
44	Joko Triyono, S.Kom M.Cs	07	3.00	3.00	3.54	4.00	4.00	3.43
45	Joko Waluyo, Ir., MT.	03	3.00	3.00	2.67	4.00	4.00	3.23
46	Kartinasari Ayuhikmatin Sekarjati, S.T., M.Sc.	02	3.00	3.00	3.40	4.00	4.00	3.40
47	Kris Suryowati, S.Si., M.Si.	06	3.00	3.00	3.17	3.00	4.00	3.19
48	Maria Regina Nansi, S.Si, MBA	12	3.00	3.00	3.31	4.00	4.00	3.38
49	Maria Titah Jatipaningrum, S.Si., M.Sc.	06	3.00	3.00	3.87	4.00	4.00	3.51
50	Mega Inayati Rif'ah, S.T., M.Sc	02	3.00	3.00	2.13	4.00	4.00	3.11
51	Miftahussalam, Ir., M.T.	10	3.00	3.00	3.60	4.00	4.00	3.45
52	Muchlis, Dr., SP. M.Sc	11	3.00	3.00	3.35	4.00	4.00	3.39
53	Muhammad Andang Novianta, ST., MT.	04	3.00	3.00	3.00	4.00	4.00	3.31
54	Muhammad Sholeh, ST.MT.	05	3.00	3.00	3.09	4.00	4.00	3.33
55	Muhammad Suyanto, Ir. MT.	04	3.00	3.00	2.96	4.00	4.00	3.30
56	Muhammad Yusuf, Ir., MT.	32	3.00	3.00	3.77	4.00	4.00	3.49
57	Murni Yuniwati, Ir., MT.	01	3.00	3.00	3.00	4.00	4.00	3.31
58	Nidia Lestari, S.T, M.Eng	03	3.00	3.00	2.22	4.00	4.00	3.13
59	Noeryanti, Dra., M.Si.	06	3.00	3.00	2.91	4.00	4.00	3.29
60	Noviana Pratiwi, S.Si., M.Sc.	06	3.00	3.00	2.93	4.00	4.00	3.29
61	Nuniek Herawati, Dra., M.Kom.	07	3.00	3.00	3.09	4.00	4.00	3.33
62	Nur Hayati, S.T., M.Eng.	03	3.00	3.00	2.50	3.00	4.00	3.04
63	Nur Rahmawati S.E., MBA	12	3.00	3.00	3.43	4.00	4.00	3.41
64	Nur Widi Astanto Agus T., S.T., M.T.	10	3.00	3.00	3.01	4.00	4.00	3.31
65	Nurul Dzakiya, S.Si, M.Sc	10	3.00	3.00	3.46	4.00	4.00	3.41
66	Paramita Dwi Sukmawati, S.T., M.Eng.	11	3.00	3.00	3.53	4.00	4.00	3.43
67	Prajitno, Dr., Ir., M.T.	03	3.00	3.00	1.40	4.00	4.00	2.94
68	Prastyono Eko Pambudi, Ir., M.T.	04	3.00	3.00	3.72	3.00	4.00	3.32
69	Prita Haryani, S.Pd., M.Eng.	05	3.00	3.00	3.05	4.00	4.00	3.32
70	Purnawan, ST., M.Eng.	11	3.00	3.00	2.90	4.00	4.00	3.28
71	Radhitya Adzan Hidayah, S.T., M.Eng.	10	3.00	3.00	3.69	4.00	4.00	3.47
72	Rahayu Khasanah, Dr., S.T., M.Eng	02	3.00	3.00	3.00	4.00	4.00	3.31

73	Renna Yanwastika Ariyana, S.T., M.Kom.	05	3.00	3.00	2.61	4.00	4.00	3.22
74	Risma Adelina Simanjuntak, Ir., MT.	32	3.00	3.00	3.71	4.00	4.00	3.47
75	Rokhana Dwi Becti, S.Si., M.Si.	06	3.00	3.00	3.55	4.00	4.00	3.43
76	Rr Y Rachmawati Kusumaningsih, ST., MT.	05	3.00	3.00	3.09	4.00	4.00	3.33
77	Ruzan Fikra, S.Kom., MBA	12	3.00	3.00	3.52	4.00	4.00	3.43
78	Saiful Huda, Ir., MT., ME.	03	3.00	3.00	3.11	4.00	4.00	3.33
79	Samuel Kristiyana, Dr., ST., MT.	04	3.00	3.00	3.67	4.00	4.00	3.46
80	Satriawan Dini Hariyanto, S.T., M.Eng.	03	3.00	3.00	3.26	4.00	4.00	3.37
81	Septian Vienastra, S.Si, M.Eng	10	3.00	3.00	3.22	4.00	4.00	3.36
82	Sigit Priyambodo, ST., MT.	04	3.00	3.00	3.12	4.00	4.00	3.34
83	Siti Saudah, S.Pd., M.Hum.	02	3.00	3.00	2.98	4.00	4.00	3.30
84	Slamet Hani, ST., MT.	04	3.00	3.00	3.20	4.00	4.00	3.35
85	Sri Hastutiningrum, ST., M.Si.	11	3.00	3.00	2.65	4.00	4.00	3.23
86	Sri Mulyaningsih, Dr., S.T., M.T.	10	3.00	3.00	2.67	4.00	4.00	3.23
87	Sri Rahayu Gusmarwani, S.T., M.T.	01	3.00	3.00	3.77	4.00	4.00	3.49
88	Sri Sunarsih, Dra., M.Si.	11	3.00	3.00	1.88	4.00	3.00	2.90
89	Sri Suparni Rahayu, Dr. Dra., M.Si	11	3.00	3.00	3.65	3.00	2.00	3.00
90	Subandi, ST., M.T.	03	3.00	3.00	3.66	4.00	4.00	3.46
91	Subhan Arif, S.T., M.T.	10	3.00	3.00	2.47	4.00	4.00	3.19
92	Sudarsono, Prof Dr. Ir. MT.	03	3.00	3.00	3.70	4.00	4.00	3.47
93	Sumarni, Ir., MS	01	3.00	3.00	2.72	4.00	4.00	3.24
94	Suprih Ambawani, Dra., M.Pd	33	3.00	3.00	2.61	4.00	4.00	3.22
95	Suraya, S.Si., M.Kom.	07	3.00	3.00	3.00	4.00	4.00	3.31
96	Suwanto Raharjo, Dr., S.Si, M.Kom.	05	3.00	3.00	2.65	4.00	4.00	3.23
97	Syafriyudin, ST., MT.	04	3.00	3.00	2.59	4.00	4.00	3.21
98	Syukri Abdullah, Drs., M.Hum	03	3.00	3.00	3.11	4.00	4.00	3.33
99	Taufiq Hidayat, S.T., M.Eng	03	3.00	3.00	2.95	4.00	4.00	3.30
100	Toto Rusianto, Dr., Ir., M.T.	03	3.00	3.00	3.44	4.00	4.00	3.41
101	Uminingsih, Dra., M.Kom.	07	3.00	3.00	1.68	4.00	4.00	3.00
102	Uning Lestari, ST., M.Kom	05	3.00	3.00	3.36	4.00	4.00	3.39
103	Untung Joko Basuki, Drs., M.Pd.I	33	3.00	3.00	2.73	4.00	4.00	3.25
104	Venditias Yudha, S.Pd., M.Eng.	03	3.00	3.00	2.77	4.00	4.00	3.25
105	Widyaning Ustyannie, S.Si., M.Cs.	07	3.00	3.00	2.99	4.00	4.00	3.31
106	Wiwik Handajadi, Ir., M.Eng	03	3.00	3.00	3.20	4.00	4.00	3.35
107	Yudi Setyawan, Drs., M.S., M.Sc.	06	3.00	3.00	2.79	4.00	4.00	3.26
108	Yuli Pratiwi, Dra., M.Si.	11	3.00	3.00	3.44	4.00	4.00	3.41
109	Yuli Purwanto, S.T, M.Eng	03	3.00	3.00	3.56	3.00	4.00	3.28

D. PBM MENURUT RANGKING

Berdasarkan data hasil perhitungan PBM, BP2AI melakukan perangkian nilai PBM disajikan pada tabel 2 untuk semester ganjil 2021/2022. Data ini diharapkan dapat digunakan oleh pimpinan untuk mengambil kebijakan yang berkaitan dengan proses pembelajaran dan bagi dosen dapat digunakan untuk evaluasi diri.

TABEL 2. Ranking Proses Belajar Mengajar (PBM) Semester Gasal 2021/2022

No	NAMA DOSEN	Home Base	NILAI					PBM
			KD	CPKL	CPKN	KMK	KMN	
1	Desi Kiswiranti, S.Si, M.Sc	10	3.00	3.00	3.90	4.00	4.00	3.52
2	Maria Titah Jatipaningrum, S.Si., M.Sc.	06	3.00	3.00	3.87	4.00	4.00	3.51
3	Muhammad Yusuf, Ir., MT.	32	3.00	3.00	3.77	4.00	4.00	3.49
4	Sri Rahayu Gusmarwani, S.T., M.T.	01	3.00	3.00	3.77	4.00	4.00	3.49
5	Dwi Indah Purnamawati, Ir. ,M.Si.	10	3.00	3.00	3.73	4.00	4.00	3.48
6	Risma Adelina Simanjuntak, Ir. ,MT.	32	3.00	3.00	3.71	4.00	4.00	3.47
7	Sударsono, Prof Dr. Ir. MT.	03	3.00	3.00	3.70	4.00	4.00	3.47
8	Radhitya Adzan Hidayah, S.T., M.Eng.	10	3.00	3.00	3.69	4.00	4.00	3.47
9	Samuel Kristiyana,Dr., ST., MT.	04	3.00	3.00	3.67	4.00	4.00	3.46
10	Subandi, ST., M.T.	03	3.00	3.00	3.66	4.00	4.00	3.46
11	Miftahussalam,Ir. , M.T.	10	3.00	3.00	3.60	4.00	4.00	3.45
12	Harmastuti, Dra.,M.Kom.	07	3.00	3.00	3.57	4.00	4.00	3.44
13	Rokhana Dwi Becti, S.Si., M.Si.	06	3.00	3.00	3.55	4.00	4.00	3.43
14	Joko Triyono, S.Kom M.Cs	07	3.00	3.00	3.54	4.00	4.00	3.43
15	Paramita Dwi Sukmawati, S.T., M.Eng.	11	3.00	3.00	3.53	4.00	4.00	3.43
16	Ruzan Fikra, S.Kom., MBA	12	3.00	3.00	3.52	4.00	4.00	3.43
17	Arifah Budhyati Mz, Dra.,M.Pd.	03	3.00	3.00	3.48	4.00	4.00	3.42
18	Nurul Dzakiya, S.Si, M.Sc	10	3.00	3.00	3.46	4.00	4.00	3.41
19	Argaditia Mawadati, S.T., M.Sc.	02	3.00	3.00	3.45	4.00	4.00	3.41
20	Toto Rusianto, Dr., Ir. , M.T.	03	3.00	3.00	3.44	4.00	4.00	3.41
21	Yuli Pratiwi, Dra., M.Si.	11	3.00	3.00	3.44	4.00	4.00	3.41
22	Nur Rahmawati S.E., MBA	12	3.00	3.00	3.43	4.00	4.00	3.41
23	Ani Purwanti, S.T., M.Eng	01	3.00	3.00	3.42	4.00	4.00	3.40
24	Cyrylla Indri Parwati, ST., M.T.	32	3.00	3.00	3.42	4.00	4.00	3.40
25	Kartinasari Ayuhikmatin Sekarjati, S.T., M.Sc.	02	3.00	3.00	3.40	4.00	4.00	3.40
26	Danis Agoes Wiloso, S.T., M.T.	10	3.00	3.00	3.37	4.00	4.00	3.39
27	Fivry Wellda Maulana, ST., MT.	10	3.00	3.00	3.36	4.00	4.00	3.39
28	Uning Lestari, ST., M.Kom	05	3.00	3.00	3.36	4.00	4.00	3.39
29	Muchlis, Dr. , SP. M.Sc	11	3.00	3.00	3.35	4.00	4.00	3.39
30	Maria Regina Nansi, S.Si, MBA	12	3.00	3.00	3.31	4.00	4.00	3.38

31	Imam Sodikin, S.T,MT.	02	3.00	3.00	3.30	4.00	4.00	3.38
32	Angge Dhevi Warisaura, S.T. M.Eng	11	3.00	3.00	3.26	4.00	4.00	3.37
33	Satriawan Dini Hariyanto, S.T., M.Eng.	03	3.00	3.00	3.26	4.00	4.00	3.37
34	Agus Hindarto Wibowo, S.T., M.Sc.	02	3.00	3.00	3.22	4.00	4.00	3.36
35	Septian Vienastra, S.Si, M.Eng	10	3.00	3.00	3.22	4.00	4.00	3.36
36	Eska Al Muntaha S.E., M.Sc.	12	3.00	3.00	3.21	4.00	4.00	3.36
37	Slamet Hani, ST.,MT.	04	3.00	3.00	3.20	4.00	4.00	3.35
38	Wiwik Handajadi, Ir.,M.Eng	03	3.00	3.00	3.20	4.00	4.00	3.35
39	Dewi Wahyuningtyas, S.T., M.Eng	01	3.00	3.00	3.19	4.00	4.00	3.35
40	Aji Pranoto, S.Pd., M.Pd.	33	3.00	3.00	3.12	4.00	4.00	3.34
41	Sigit Priyambodo, ST.,MT.	04	3.00	3.00	3.12	4.00	4.00	3.34
42	Endang Widuri Asih, S.T.,M.T.	02	3.00	3.00	3.11	4.00	4.00	3.33
43	Saiful Huda, Ir. ,MT.,ME.	03	3.00	3.00	3.11	4.00	4.00	3.33
44	Syukri Abdullah, Drs. ,M.Hum	03	3.00	3.00	3.11	4.00	4.00	3.33
45	Erna Kumalasari Nurnawati, ST.,MT.	05	3.00	3.00	3.10	4.00	4.00	3.33
46	Muhammad Sholeh, ST.MT.	05	3.00	3.00	3.09	4.00	4.00	3.33
47	Nuniek Herawati,Dra., M.Kom.	07	3.00	3.00	3.09	4.00	4.00	3.33
48	Rr Y Rachmawati Kusumaningsih, ST., MT.	05	3.00	3.00	3.09	4.00	4.00	3.33
49	Eka Sulistyarningsih, S.Si., M.Sc.	02	3.00	3.00	3.08	4.00	4.00	3.33
50	Prastyono Eko Pambudi, Ir.,M.T.	04	3.00	3.00	3.72	3.00	4.00	3.32
51	Prita Haryani, S.Pd., M.Eng.	05	3.00	3.00	3.05	4.00	4.00	3.32
52	Bambang Kusmartono, ST., MT.	01	3.00	3.00	3.03	4.00	4.00	3.31
53	Dina Tania, ST.,MT	10	3.00	3.00	3.02	4.00	4.00	3.31
54	Nur Widi Astanto Agus T., S.T., M.T.	10	3.00	3.00	3.01	4.00	4.00	3.31
55	Ellyawan Setyo Arbintarso, ST,M.Sc.,Ph.D.	03	3.00	3.00	3.00	4.00	4.00	3.31
56	Muhammad Andang Novianta, ST.,MT.	04	3.00	3.00	3.00	4.00	4.00	3.31
57	Murni Yuniwati, Ir. ,MT.	01	3.00	3.00	3.00	4.00	4.00	3.31
58	Rahayu Khasanah, Dr.,S.T., M.Eng	02	3.00	3.00	3.00	4.00	4.00	3.31
59	Suraya, S.Si., M.Kom.	07	3.00	3.00	3.00	4.00	4.00	3.31
60	Joko Susetyo,Ir. , M.T.	32	3.00	3.00	2.99	4.00	4.00	3.31
61	Widyaning Ustyannie, S.Si., M.Cs.	07	3.00	3.00	2.99	4.00	4.00	3.31
62	Siti Saudah, S.Pd.,M.Hum.	02	3.00	3.00	2.98	4.00	4.00	3.30
63	I Gusti Gde Badrawada, S.T., M.Eng	33	3.00	3.00	2.96	4.00	4.00	3.30
64	Muhammad Suyanto, Ir. MT.	04	3.00	3.00	2.96	4.00	4.00	3.30
65	Andrean Emaputra, S.T., M.Sc.	32	3.00	3.00	2.95	4.00	4.00	3.30
66	Taufiq Hidayat, S.T., M.Eng	03	3.00	3.00	2.95	4.00	4.00	3.30
67	Hadi Saputra,Dr., S.T.,M.Eng	03	3.00	3.00	2.94	4.00	4.00	3.29
68	Noviana Pratiwi, S.Si.,M.Sc.	06	3.00	3.00	2.93	4.00	4.00	3.29
69	Noeryanti, Dra.,M.Si.	06	3.00	3.00	2.91	4.00	4.00	3.29
70	Purnawan, ST.,M.Eng.	11	3.00	3.00	2.90	4.00	4.00	3.28
71	Yuli Purwanto, S.T, M.Eng	03	3.00	3.00	3.56	3.00	4.00	3.28
72	Arie Noor Rakhman, S.T., M.T.	10	3.00	3.00	2.89	4.00	4.00	3.28

73	Beny Firman, S.T., M.Eng.	04	3.00	3.00	2.87	4.00	4.00	3.28
74	Dwi Setyowatie, Dra.,MT.	07	3.00	3.00	2.87	4.00	4.00	3.28
75	AA Putu Susastriawan,Dr. S.T., M.Tech.	33	3.00	3.00	2.83	4.00	4.00	3.27
76	Yudi Setyawan, Drs., M.S., M.Sc.	06	3.00	3.00	2.79	4.00	4.00	3.26
77	Edhy Sutanta, Dr.,ST.,M.Kom.	05	3.00	3.00	2.78	4.00	4.00	3.26
78	Venditias Yudha, S.Pd., M.Eng.	03	3.00	3.00	2.77	4.00	4.00	3.25
79	Bambang Wahyu Sidharta,Ir., M.Eng	33	3.00	3.00	3.42	3.00	4.00	3.25
80	Amir Hamzah, Dr., Ir., MT.	05	3.00	3.00	2.75	4.00	4.00	3.25
81	Untung Joko Basuki, Drs. ,M.Pd.I	33	3.00	3.00	2.73	4.00	4.00	3.25
82	Sumarni, Ir. ,MS	01	3.00	3.00	2.72	4.00	4.00	3.24
83	Catur Iswahyudi, S.Kom, S.E, M.Cs, MTA	12	3.00	3.00	2.67	4.00	4.00	3.23
84	Hadi Prasetyo Suseno, ST., M.Si.	11	3.00	3.00	2.67	4.00	4.00	3.23
85	Joko Waluyo,Ir., MT.	03	3.00	3.00	2.67	4.00	4.00	3.23
86	Sri Mulyaningsih, Dr. , S.T., M.T.	10	3.00	3.00	2.67	4.00	4.00	3.23
87	Sri Hastutiningrum, ST.,M.Si.	11	3.00	3.00	2.65	4.00	4.00	3.23
88	Suwanto Raharjo, Dr. ,S.Si, M.Kom.	05	3.00	3.00	2.65	4.00	4.00	3.23
89	Bernadetta Eko Putranti, Dra. ,M.Hum	03	3.00	3.00	2.63	4.00	4.00	3.22
90	Renna Yanwastika Ariyana, S.T., M.Kom.	05	3.00	3.00	2.61	4.00	4.00	3.22
91	Suprih Ambawani, Dra.,M.Pd	33	3.00	3.00	2.61	4.00	4.00	3.22
92	Syafriyudin, ST.,MT.	04	3.00	3.00	2.59	4.00	4.00	3.21
93	Kris Suryowati, S.Si.,M.Si.	06	3.00	3.00	3.17	3.00	4.00	3.19
94	Subhan Arif, S.T., M.T.	10	3.00	3.00	2.47	4.00	4.00	3.19
95	Ganjar Andaka, Ir. ,Ph.D	01	3.00	3.00	2.40	4.00	4.00	3.17
96	Erma Susanti, S.Kom., M.Cs.	05	3.00	3.00	2.37	4.00	4.00	3.16
97	Dina Andayati, Dra.,MT.	03	3.00	3.00	2.95	3.00	4.00	3.14
98	Gatot Santoso, Ir. ,MT.	04	3.00	3.00	2.28	4.00	4.00	3.14
99	Agus Duniawan S.T., M.Eng	33	3.00	3.00	2.23	4.00	4.00	3.13
100	Nidia Lestari, S.T, M.Eng	03	3.00	3.00	2.22	4.00	4.00	3.13
101	Mega Inayati Rif ah, S.T., M.Sc	02	3.00	3.00	2.13	4.00	4.00	3.11
102	Erfanti Fatkhiyah, S.T.,M.Cs.	05	3.00	3.00	1.94	4.00	4.00	3.06
103	I Made Suardjaja, Ir. ,M.Sc., Ph.D.	03	3.00	3.00	1.94	4.00	4.00	3.06
104	Nur Hayati, S.T., M.Eng.	03	3.00	3.00	2.50	3.00	4.00	3.04
105	Uminingsih, Dra.,M.Kom.	07	3.00	3.00	1.68	4.00	4.00	3.00
106	Sri Suparni Rahayu, Dr. Dra., M.Si	11	3.00	3.00	3.65	3.00	2.00	3.00
107	Emy Setyaningsih, Dr., S.Si.,M.Kom.	07	3.00	3.00	1.54	4.00	4.00	2.97
108	Prajitno, Dr., Ir., M.T.	03	3.00	3.00	1.40	4.00	4.00	2.94
109	Sri Sunarsih, Dra., M.Si.	11	3.00	3.00	1.88	4.00	3.00	2.90

E. KLASIFIKASI NILAI PBM

Berdasarkan data PBM dilakukan klasifikasi jumlah dosen sesuai kisaran nilai PBM yang diperoleh sebagaimana tabel 3.

Tabel 3. Klasifikasi Kisaran Nilai PBM Dosen Semester Ganjil 2021/2022

Kisaran PBM	Jumlah Dosen
3.5<= PBM < 4	2
3<= PBM < 3.5	104
2.5<= PBM < 3	3
2<= PBM < 2.5	0
1.5<= PBM < 2	0
1<= PBM < 1.5	0
0<= PBM < 1	0
Total :	109

F. NILAI PBM BERDASAR PROGRAM STUDI

Hasil dari PBM setiap Program Studi Semester Ganjil Tahun Ajaran 2021/2022 adalah sebagai berikut:

1. PBM Program Studi Teknik Kimia (01)

Hasil PBM periode 21.1 pada Program Studi 01 seperti pada tabel 4, nilai tertinggi diperoleh oleh Sri Rahayu Gusmarwani, S.T., M.T. dengan nilai PBM 3.49 dan nilai terendah diperoleh oleh Ir. Ganjar Andaka, Ph.D. dengan nilai PBM 3.17 Distribusi sebaran digambarkan dengan tabel 5 dan grafik pada gambar 1.

TABEL 4. Rangking PBM Program Studi Teknik Kimia Semester Gasal 2021/2022

No	NAMA DOSEN	NILAI					PBM
		KD	CPKL	CPKN	KMK	KMN	
1	Sri Rahayu Gusmarwani, S.T., M.T.	3.00	3.00	3.77	4.00	4.00	3.49
2	Ani Purwanti, S.T., M.Eng	3.00	3.00	3.42	4.00	4.00	3.40
3	Dewi Wahyuningtyas, S.T., M.Eng	3.00	3.00	3.19	4.00	4.00	3.35
4	Bambang Kusmartono, ST., MT.	3.00	3.00	3.03	4.00	4.00	3.31
5	Murni Yuniwati, Ir. ,MT.	3.00	3.00	3.00	4.00	4.00	3.31
6	Sumarni, Ir. ,MS	3.00	3.00	2.72	4.00	4.00	3.24
7	Ganjar Andaka, Ir. ,Ph.D	3.00	3.00	2.40	4.00	4.00	3.17

Tabel 5. PBM Teknik Kimia Berdasarkan Klasifikasi TA. 21.1

Kisaran PBM	Jumlah Dosen
$3.5 \leq \text{PBM} < 4$	0
$3 \leq \text{PBM} < 3.5$	7
$2.5 \leq \text{PBM} < 3$	0
$2 \leq \text{PBM} < 2.5$	0
$1.5 \leq \text{PBM} < 2$	0
$1 \leq \text{PBM} < 1.5$	0
$0 \leq \text{PBM} < 1$	0
Jumlah	7

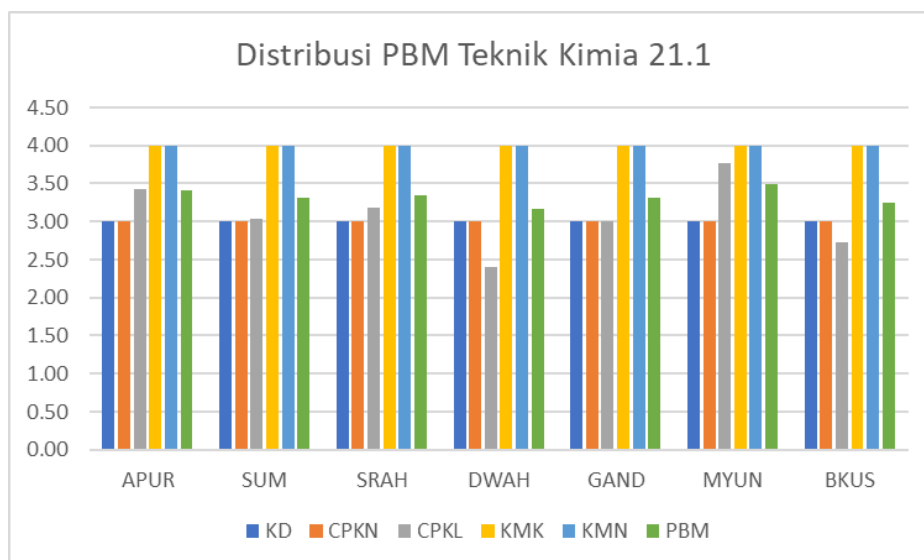

Gambar 1. Distribusi PBM Program Studi Teknik Kimia 21.1

2. PBM Program Studi Teknik Industri (02)

Sebagaimana disajikan dalam tabel 6, hasil PBM periode 21.1 pada Program Studi Teknik Industri PBM tertinggi 3.45 atas nama Kartinasari Ayuhikmatin Sekarjati, S.T., M.Sc. Sedangkan terendah dengan poin 2.94 atas nama Agus Hindarto Wibowo, S.T., M.Sc.. Distribusi sebaran digambarkan dengan tabel 7 dan grafik pada gambar 2.

TABEL 6. Rangking PBM Program Studi Teknik Industri Semester Gasal 2021/2022

No	NAMA DOSEN	NILAI					PBM
		KD	CPKL	CPKN	KMK	KMN	
1	Kartinasari Ayuhikmatin S., S.T., M.Sc.	3.00	3.00	3.62	4.00	4.00	3.45
2	Imam Sodikin, S.T,MT.	3.00	3.00	2.84	4.00	4.00	3.27
3	Dr. Ir.Hj. Titin Isna Oesman, MM	3.00	3.00	3.29	4.00	3.00	3.22

4	Eka Sulistyaningsih, S.Si., M.Sc.	2.97	3.00	3.20	4.00	3.00	3.19
5	Siti Saudah, S.Pd.,M.Hum.	3.00	3.00	3.14	4.00	3.00	3.19
6	Argaditia Mawadati, S.T., M.Sc.	2.67	3.00	3.45	4.00	3.00	3.18
7	Mega Inayati Rif'ah, S.T., M.Sc	3.00	3.00	3.07	4.00	3.00	3.17
8	Endang Widuri Asih, S.T.,M.T.	2.98	3.00	3.01	4.00	2.00	3.00
9	Agus Hindarto Wibowo, S.T., M.Sc.	2.67	3.00	3.07	4.00	2.00	2.94

Tabel 7. PBM Berdasarkan Klasifikasi MREG 21.1 Prodi Teknik Industri

Kisaran PBM	Jumlah Dosen
$3.5 \leq \text{PBM} < 4$	0
$3 \leq \text{PBM} < 3.5$	8
$2.5 \leq \text{PBM} < 3$	1
$2 \leq \text{PBM} < 2.5$	0
$1.5 \leq \text{PBM} < 2$	0
$1 \leq \text{PBM} < 1.5$	0
$0 \leq \text{PBM} < 1$	0
Total :	9

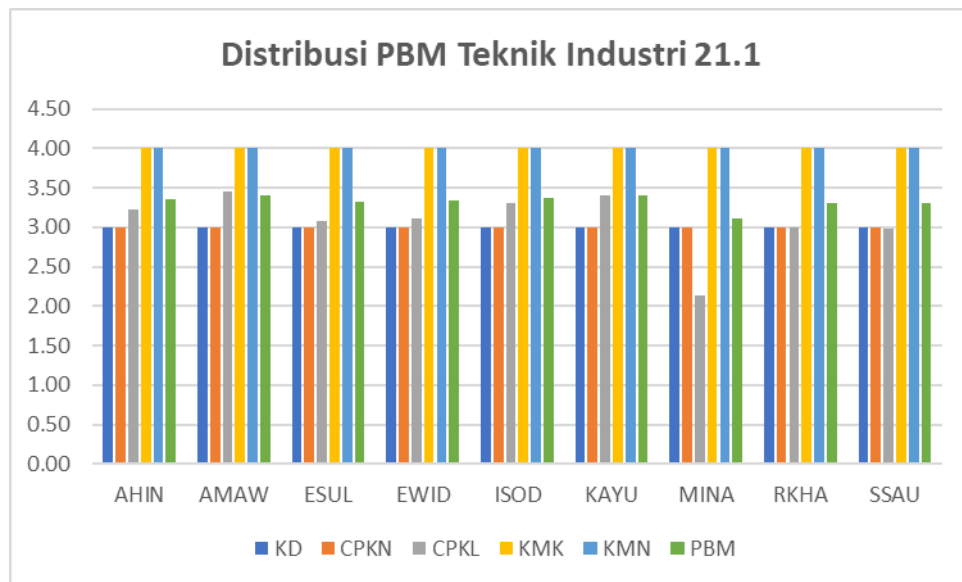

Gambar 2. Distribusi PBM Program Studi 02 periode 21.1

3. PBM Program Studi Teknik Mesin (03)

Hasil PBM periode 21.1 pada Program Studi Teknik Mesin seperti pada tabel 8 untuk PBM tertinggi dengan poin 3.47 atas nama Venditias Yudha, S.Pd., M.Eng sedangkan terendah dengan poin 2.94 atas nama N Satriawan Dini

Hariyanto, S.T., M.Eng Distribusi sebaran digambarkan dengan tabel 9 dan grafik pada gambar 3.

TABEL 8. Rangking PBM Program Studi Teknik Mesin Semester Gasal 2021/2022

No	NAMA DOSEN	NILAI					PBM
		KD	CPKL	CPKN	KMK	KMN	
1	Venditias Yudha, S.Pd., M.Eng.	3.00	3.00	3.70	4.00	4.00	3.47
2	Toto Rusianto, Dr., Ir., M.T.	3.00	3.00	3.66	4.00	4.00	3.46
3	Arifah Budhyati Mz, Dra.,M.Pd.	3.00	3.00	3.48	4.00	4.00	3.42
4	Syukri Abdullah, Drs.,M.Hum	3.00	3.00	3.44	4.00	4.00	3.41
5	Taufiq Hidayat, S.T., M.Eng	3.00	3.00	3.26	4.00	4.00	3.37
6	Nur Hayati, S.T., M.Eng.	3.00	3.00	3.20	4.00	4.00	3.35
7	Subandi, ST., M.T.	3.00	3.00	3.11	4.00	4.00	3.33
8	Wiwik Handajadi, Ir.,M.Eng	3.00	3.00	3.11	4.00	4.00	3.33
9	Hadi Saputra,Dr., S.T.,M.Eng	3.00	3.00	3.00	4.00	4.00	3.31
10	Bernadetta Eko Putranti, Dra.,M.Hum	3.00	3.00	2.95	4.00	4.00	3.30
11	I Made Suardjaja, Ir.,M.Sc., Ph.D.	3.00	3.00	2.94	4.00	4.00	3.29
12	Yuli Purwanto, S.T, M.Eng	3.00	3.00	3.56	3.00	4.00	3.28
13	Dina Andayati, Dra.,MT.	3.00	3.00	2.77	4.00	4.00	3.25
14	Nidia Lestari, S.T, M.Eng	3.00	3.00	2.67	4.00	4.00	3.23
15	Sudarsono, Prof Dr. Ir. MT.	3.00	3.00	2.63	4.00	4.00	3.22
16	Ellyawan Setyo Arbintarso, ST,M.Sc.,Ph.D.	3.00	3.00	2.95	3.00	4.00	3.14
17	Prajitno, Dr., Ir., M.T.	3.00	3.00	2.22	4.00	4.00	3.13
18	Joko Waluyo,Ir., MT.	3.00	3.00	1.94	4.00	4.00	3.06
19	Saiful Huda, Ir.,MT.,ME.	3.00	3.00	2.50	3.00	4.00	3.04
20	Satriawan Dini Hariyanto, S.T., M.Eng.	3.00	3.00	1.40	4.00	4.00	2.94

Tabel 9. PBM Berdasarkan Klasifikasi MREG 21.1 Prodi Teknik Mesin

Kisaran PBM	Jumlah Dosen
3.5<= PBM < 4	0
3<= PBM < 3.5	19
2.5<= PBM < 3	1
2<= PBM < 2.5	0
1.5<= PBM < 2	0
1<= PBM < 1.5	0
Total :	20

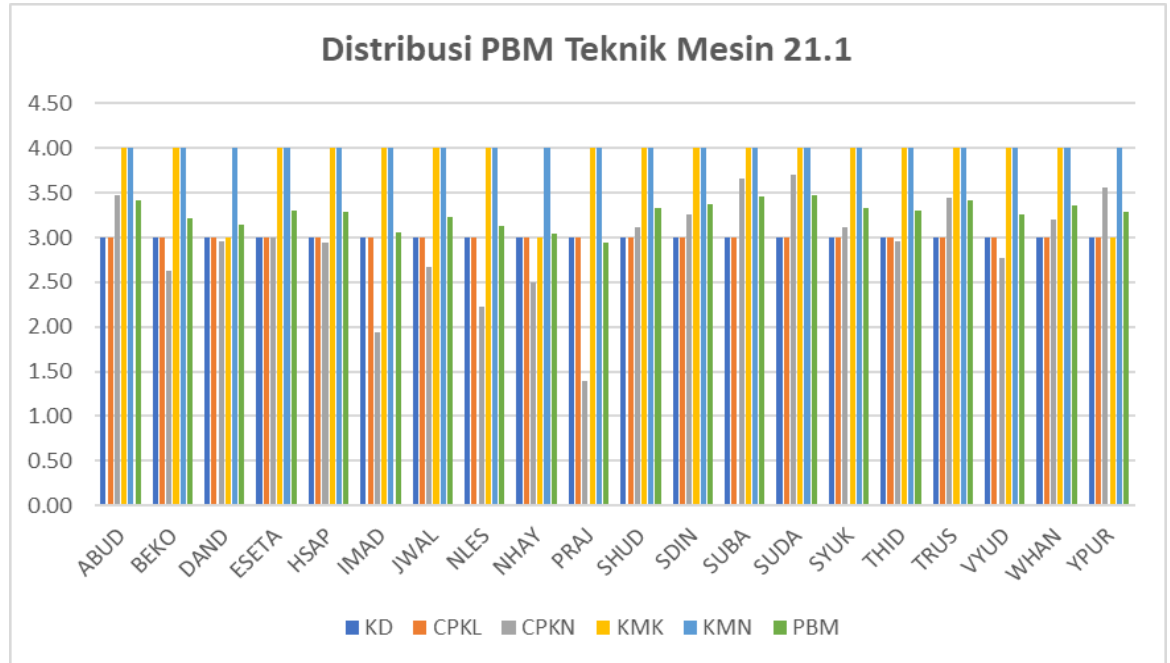

Gambar 3. Distribusi PBM Program Studi 03 periode 21.1

4 PBM Program Studi Teknik Elektro (04)

Hasil PBM periode 21.1 pada Program Studi Teknik Elektro seperti pada tabel 10 untuk PBM tertinggi dengan poin 3.53 di Ir. Gatot Santoso, M.T, sedangkan terendah atas nama Ir. Muhammad Suyanto, MT dengan poin 3.09. Distribusi sebaran digambarkan dengan tabel 11 dan grafik pada gambar 4.

TABEL 10. Rangking PBM Program Studi Teknik Elektro Semester Gasal 2021/2022

No	NAMA DOSEN	NILAI					PBM
		KD	CPKL	CPKN	KMK	KMN	
1	Samuel Kristiyana,Dr., ST., MT.	3.00	3.00	3.67	4.00	4.00	3.46
2	Slamet Hani, ST.,MT.	3.00	3.00	3.20	4.00	4.00	3.35
3	Sigit Priyambodo, ST.,MT.	3.00	3.00	3.12	4.00	4.00	3.34
4	Prastyono Eko Pambudi, Ir.,M.T.	3.00	3.00	3.72	3.00	4.00	3.32
5	Muhammad Andang Novianta, ST.,MT.	3.00	3.00	3.00	4.00	4.00	3.31
6	Muhammad Suyanto, Ir. MT.	3.00	3.00	2.96	4.00	4.00	3.30
7	Beny Firman, S.T., M.Eng.	3.00	3.00	2.87	4.00	4.00	3.28
8	Syafriyudin, ST.,MT.	3.00	3.00	2.59	4.00	4.00	3.21
9	Gatot Santoso, Ir. ,MT.	3.00	3.00	2.28	4.00	4.00	3.14

Tabel 11. PBM Berdasarkan Klasifikasi MREG 21.1 Prodi Teknik Elektro

Kisaran PBM	Jumlah Dosen
$3.5 \leq \text{PBM} < 4$	0
$3 \leq \text{PBM} < 3.5$	9
$2.5 \leq \text{PBM} < 3$	0
$2 \leq \text{PBM} < 2.5$	0
$1.5 \leq \text{PBM} < 2$	0
$1 \leq \text{PBM} < 1.5$	0
$0 \leq \text{PBM} < 1$	0
Total :	9

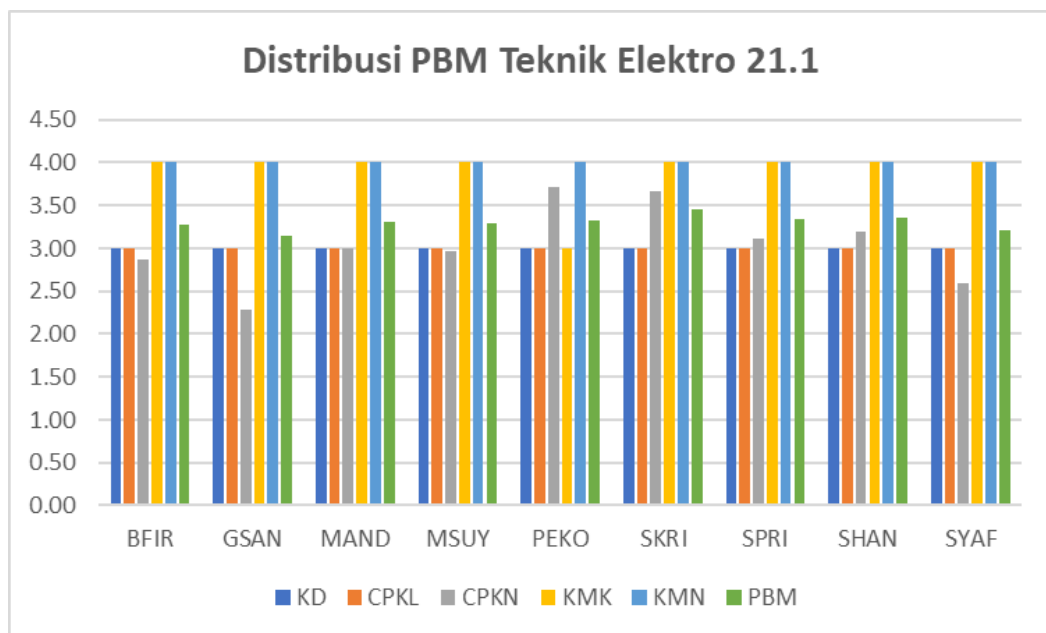

Gambar 4. Distribusi PBM Program Studi 04 periode 21.1

5 PBM Program Studi Informatika (05)

Hasil PBM periode 21.1 pada Program Studi Informatika seperti pada tabel 12 untuk PBM tertinggi dengan poin 3.39 atas nama Uning Lestari S.T.,M.Kom. sedangkan terendah dengan poin 3.06 atas nama Erfanti Fatkhiyah, S.T., M.Cs. Distribusi sebaran digambarkan dengan tabel 13 dan grafik pada gambar 5.

TABEL 12. Rangking PBM Program Studi Informatika Semester Gasal 2021/2022

No	NAMA DOSEN	NILAI					PBM
		KD	CPKL	CPKN	KMK	KMN	
1	Uning Lestari, ST., M.Kom	3.00	3.00	3.36	4.00	4.00	3.39
2	Erna Kumalasari Numawati, ST.,MT.	3.00	3.00	3.10	4.00	4.00	3.33
3	Muhammad Sholeh, ST.MT.	3.00	3.00	3.09	4.00	4.00	3.33
4	Rr Y Rachmawati Kusumaningsih, ST., MT.	3.00	3.00	3.09	4.00	4.00	3.33
5	Prita Haryani, S.Pd., M.Eng.	3.00	3.00	3.05	4.00	4.00	3.32
6	Edhy Sutanta, Dr.,ST.,M.Kom.	3.00	3.00	2.78	4.00	4.00	3.26
7	Amir Hamzah, Dr., Ir., MT.	3.00	3.00	2.75	4.00	4.00	3.25
8	Suwanto Raharjo, Dr. ,S.Si, M.Kom.	3.00	3.00	2.65	4.00	4.00	3.23
9	Renna Yanwastika Ariyana, S.T., M.Kom.	3.00	3.00	2.61	4.00	4.00	3.22
10	Erma Susanti, S.Kom., M.Cs.	3.00	3.00	2.37	4.00	4.00	3.16
11	Erfanti Fatkhayah, S.T.,M.Cs.	3.00	3.00	1.94	4.00	4.00	3.06

Tabel 13. PBM Berdasarkan Klasifikasi MREG 21.1 Prodi Informatika

Kisaran PBM	Jumlah Dosen
$3.5 \leq \text{PBM} < 4$	0
$3 \leq \text{PBM} < 3.5$	11
$2.5 \leq \text{PBM} < 3$	0
$2 \leq \text{PBM} < 2.5$	0
$1.5 \leq \text{PBM} < 2$	0
$1 \leq \text{PBM} < 1.5$	0
$0 \leq \text{PBM} < 1$	0
Total :	11

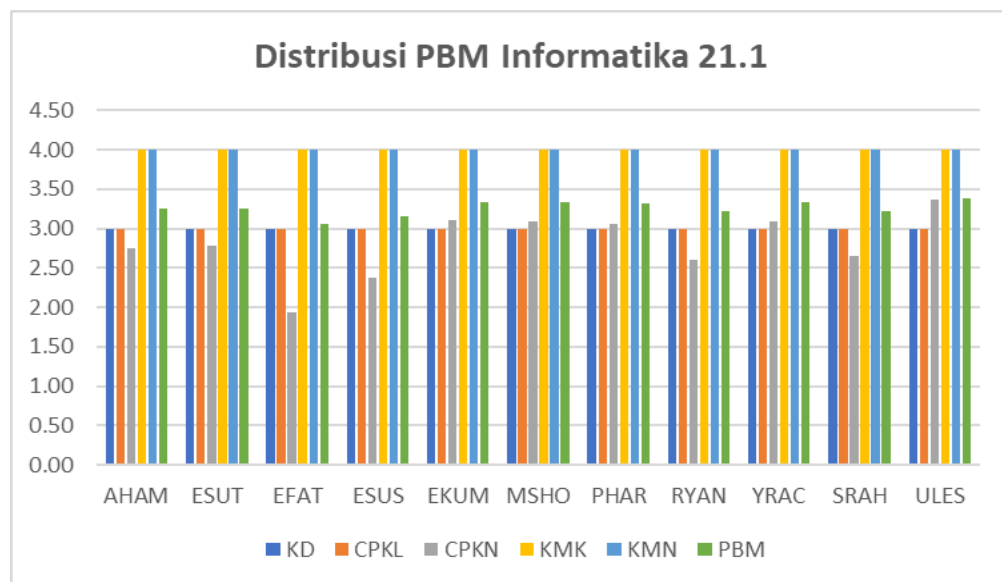

Gambar 5. Distribusi PBM Program Studi 05 periode 21.1

6. PBM Program Studi Statistika (06)

Hasil PBM periode 21.1 pada Program Studi 06 seperti pada tabel 14 untuk PBM tertinggi dengan poin 3.51 atas nama Maria Titah Jatipaningrum, S.Si., M.Sc. sedangkan terendah dengan poin 3.19 atas nama Kris Suryowati S.Si., M.Si. Distribusi sebaran digambarkan dengan tabel 15 dan grafik pada gambar 6.

TABEL 14. Ranging Proses Belajar Mengajar (PBM) Program Studi Statistika Semester Gasal 2021/2022

No	NAMA DOSEN	NILAI					PBM
		KD	CPKL	CPKN	KMK	KMN	
1	Maria Titah Jatipaningrum, S.Si., M.Sc.	3.00	3.00	3.87	4.00	4.00	3.51
2	Rokhana Dwi Bakti, S.Si., M.Si.	3.00	3.00	3.55	4.00	4.00	3.43
3	Noviana Pratiwi, S.Si.,M.Sc.	3.00	3.00	2.93	4.00	4.00	3.29
4	Noeryanti, Dra.,M.Si.	3.00	3.00	2.91	4.00	4.00	3.29
5	Yudi Setyawan,Drs., M.S., M.Sc.	3.00	3.00	2.79	4.00	4.00	3.26
6	Kris Suryowati, S.Si.,M.Si.	3.00	3.00	3.17	3.00	4.00	3.19

Tabel 15. PBM Berdasarkan Klasifikasi MREG 21.1 Prodi Statistika

Kisaran PBM	Jumlah Dosen
$3.5 \leq \text{PBM} < 4$	1
$3 \leq \text{PBM} < 3.5$	5
$2.5 \leq \text{PBM} < 3$	0
$2 \leq \text{PBM} < 2.5$	0
$\text{PBM} < 2$	0
Total :	6

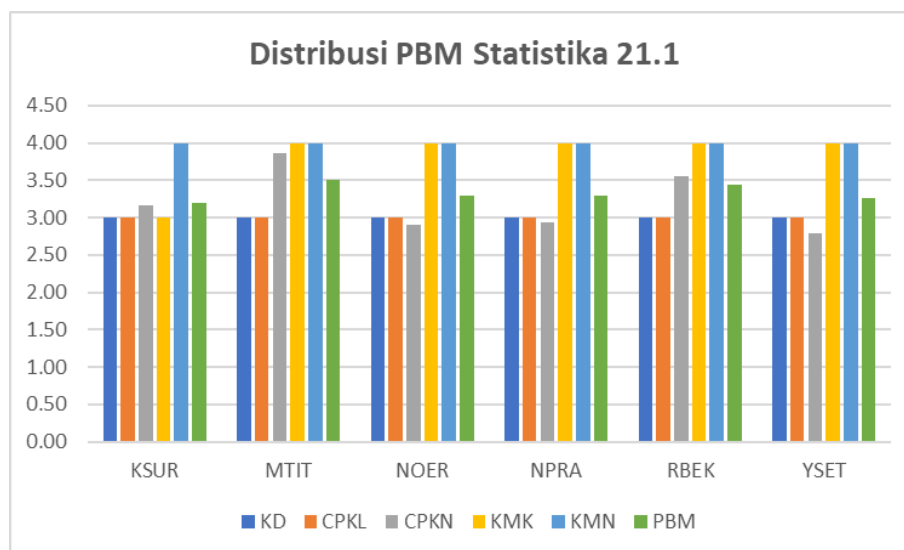

Gambar 6. Distribusi PBM Program Studi Statistika periode 21.1

7. PBM Program Studi Rekayasa Sistem Komputer (07)

Hasil PBM periode 21.1 pada Program Studi Rekayasa Sistem Komputer seperti pada tabel 16 untuk PBM tertinggi dengan poin 3.44 atas nama Dra. Harmastuti, M.Kom dan terendah 2.97 atas nama Dr. Emy Setyaningsih, S.Si.,M.Kom. Distribusi sebaran digambarkan dengan tabel 17 dan grafik pada gambar 7.

TABEL 16. Rangkaing Proses Belajar Mengajar (PBM) Program Studi Resiskom Semester Gasal Tahun 2021/2022

No	NAMA DOSEN	NILAI					PBM
		KD	CPKL	CPKN	KMK	KMN	
1	Harmastuti, Dra.,M.Kom.	3.00	3.00	3.57	4.00	4.00	3.44
2	Joko Triyono, S.Kom M.Cs	3.00	3.00	3.54	4.00	4.00	3.43
3	Nuniek Herawati,Dra., M.Kom.	3.00	3.00	3.09	4.00	4.00	3.33
4	Suraya, S.Si., M.Kom.	3.00	3.00	3.00	4.00	4.00	3.31
5	Widyaning Ustyannie, S.Si., M.Cs.	3.00	3.00	2.99	4.00	4.00	3.31
6	Dwi Setyowatie, Dra.,MT.	3.00	3.00	2.87	4.00	4.00	3.28
7	Uminingsih, Dra.,M.Kom.	3.00	3.00	1.68	4.00	4.00	3.00
8	Emy Setyaningsih, Dr., S.Si.,M.Kom.	3.00	3.00	1.54	4.00	4.00	2.97

Tabel 17. PBM Berdasarkan Klasifikasi MREG 21.1

Kisaran PBM	Jumlah Dosen
$3.5 \leq \text{PBM} < 4$	0
$3 \leq \text{PBM} < 3.5$	5
$2.5 \leq \text{PBM} < 3$	1
$2 \leq \text{PBM} < 2.5$	0
$1.5 \leq \text{PBM} < 2$	0
$1 \leq \text{PBM} < 1.5$	0
Total :	6

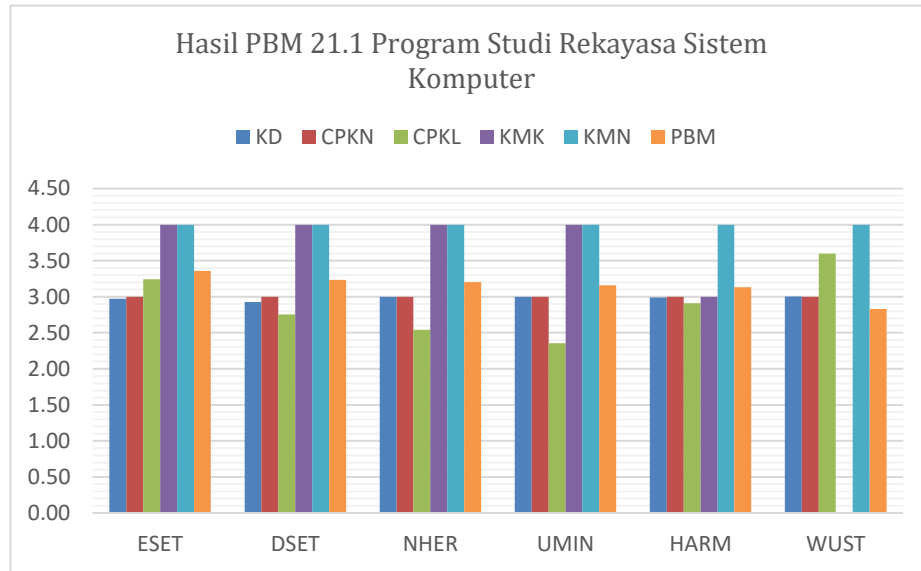

Gambar 7. Distribusi PBM Program Studi Resiskom periode 21.1

8. PBM Program Studi Teknik Geologi (10)

Hasil PBM periode 21.1 pada Program Studi Teknik Geologi seperti pada tabel 18 untuk PBM tertinggi 3.52 atas nama Desi Kiswiranti, S.Si., M.Sc. sedangkan terendah dengan poin 3.19 atas nama Subhan Arif, ST., MT. Distribusi sebaran digambarkan dengan tabel 19 dan grafik pada gambar 10.

TABEL 18. Rangking Proses Belajar Mengajar (PBM) Program Studi Teknik Geologi Semester Gasal 2021/2022

No	NAMA DOSEN	NILAI					PBM
		KD	CPKL	CPKN	KMK	KMN	
1	Desi Kiswiranti, S.Si, M.Sc	3.00	3.00	3.90	4.00	4.00	3.52
2	Dwi Indah Purnamawati, Ir. ,M.Si.	3.00	3.00	3.73	4.00	4.00	3.48
3	Radhitya Adzan H, S.T., M.Eng.	3.00	3.00	3.69	4.00	4.00	3.47
4	Miftahussalam,Ir. , M.T.	3.00	3.00	3.60	4.00	4.00	3.45
5	Nurul Dzakiya, S.Si, M.Sc	3.00	3.00	3.46	4.00	4.00	3.41
6	Danis Agoes Wiloso, S.T., M.T.	3.00	3.00	3.37	4.00	4.00	3.39
7	Fivry Wellda Maulana, ST., MT.	3.00	3.00	3.36	4.00	4.00	3.39
8	Septian Vienastra, S.Si, M.Eng	3.00	3.00	3.22	4.00	4.00	3.36
9	Dina Tania, ST.,MT	3.00	3.00	3.02	4.00	4.00	3.31
10	Nur Widi Astanto A T., S.T., M.T.	3.00	3.00	3.01	4.00	4.00	3.31
11	Arie Noor Rakhman, S.T., M.T.	3.00	3.00	2.89	4.00	4.00	3.28
12	Sri Mulyaningsih, Dr. , S.T., M.T.	3.00	3.00	2.67	4.00	4.00	3.23
13	Subhan Arif, S.T., M.T.	3.00	3.00	2.47	4.00	4.00	3.19

Tabel 19. PBM Berdasarkan Klasifikasi MREG 21.1 Prodi Teknik Geologi

Kisaran PBM	Jumlah Dosen
$3.5 \leq \text{PBM} < 4$	1
$3 \leq \text{PBM} < 3.5$	12
$2.5 \leq \text{PBM} < 3$	0
$2 \leq \text{PBM} < 2.5$	0
$1.5 \leq \text{PBM} < 2$	0
$1 \leq \text{PBM} < 1.5$	0
$0 \leq \text{PBM} < 1$	0
Total :	13

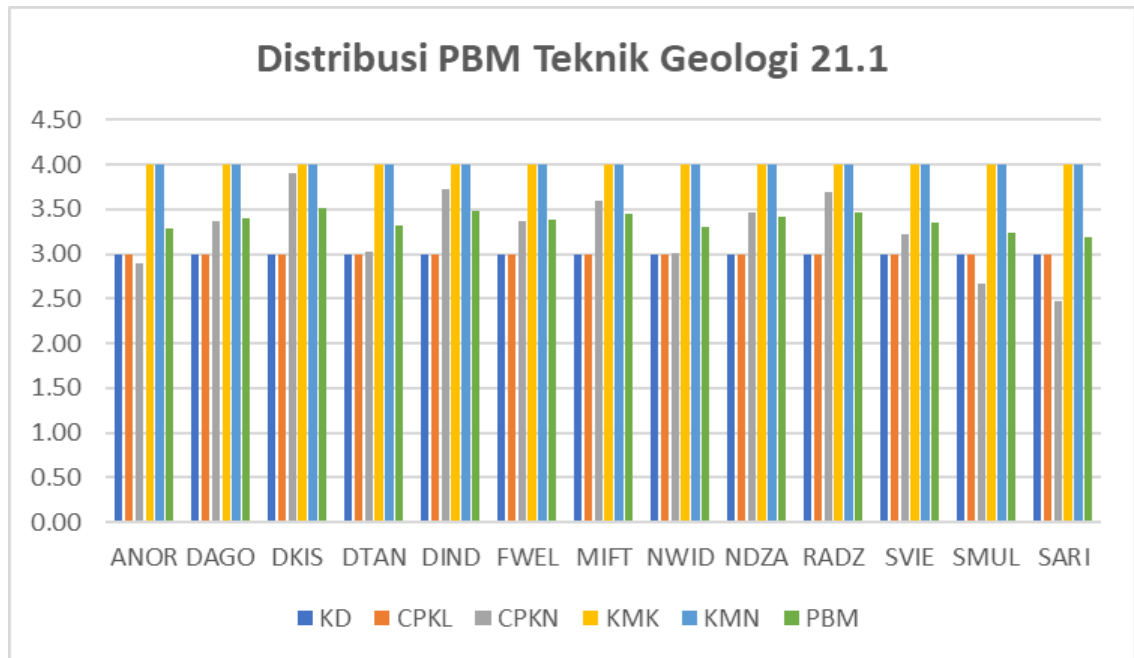

Gambar 10. Distribusi PBM Program Studi Teknik Geologi periode 21.1

9. PBM Program Studi Teknik Lingkungan (11)

Hasil PBM periode 21.1 pada Program Studi Teknik Lingkungan seperti pada tabel 20 untuk PBM tertinggi dengan poin 3.43 atas nama Paramita Dwi Sukmawati, S.T., M.Eng. sedangkan terendah dengan poin 2.90 atas nama Dra. Sri Sunarsih, M.Si. Distribusi sebaran digambarkan dengan tabel 21 dan grafik pada gambar 11.

TABEL 20. Rangking Proses Belajar Mengajar (PBM) Program Studi Teknik Lingkungan Semester Gasal 2021/2022

No	NAMA DOSEN	NILAI					PBM
		KD	CPKL	CPKN	KMK	KMN	
1	Paramita Dwi Sukmawati, S.T., M.Eng.	3.00	3.00	3.53	4.00	4.00	3.43
2	Yuli Pratiwi, Dra., M.Si.	3.00	3.00	3.44	4.00	4.00	3.41
3	Muchlis, Dr. , SP. M.Sc	3.00	3.00	3.35	4.00	4.00	3.39
4	Angge Dhevi Warisaura, S.T. M.Eng	3.00	3.00	3.26	4.00	4.00	3.37
5	Purnawan, ST.,M.Eng.	3.00	3.00	2.90	4.00	4.00	3.28
6	Hadi Prasetyo Suseno, ST., M.Si.	3.00	3.00	2.67	4.00	4.00	3.23
7	Sri Hastutiningrum, ST.,M.Si.	3.00	3.00	2.65	4.00	4.00	3.23
8	Suparni Setyowati Rahayu, Dr. Dra., M.Si	3.00	3.00	3.65	3.00	2.00	3.00
9	Sri Sunarsih, Dra., M.Si.	3.00	3.00	1.88	4.00	3.00	2.90

Tabel 21. PBM Berdasarkan Klasifikasi MREG 21.1 prodi Teknik Lingkungan

Kisaran PBM	Jumlah Dosen
$3.5 \leq \text{PBM} < 4$	0
$3 \leq \text{PBM} < 3.5$	8
$2.5 \leq \text{PBM} < 3$	1
$2 \leq \text{PBM} < 2.5$	0
$1.5 \leq \text{PBM} < 2$	0
$\text{PBM} < 1.5$	0
Total :	9

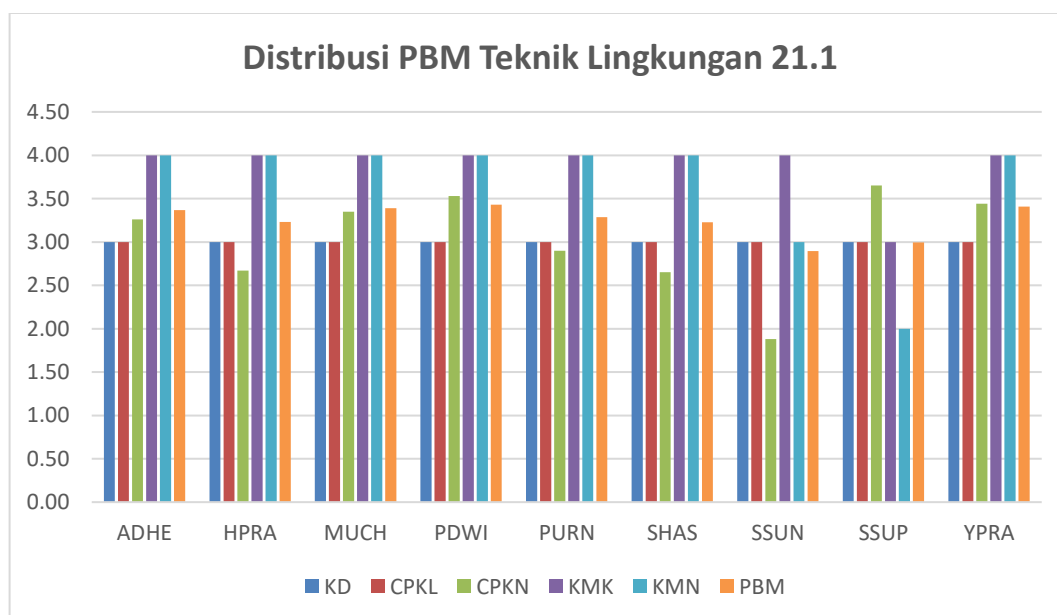

Gambar 11. Distribusi PBM Program Studi Teknik Lingkungan periode 21.1

10. PBM Program Studi Teknologi Industri - D3 (32)

Hasil PBM periode 21.1 pada Program Studi 32 seperti pada tabel 22 untuk PBM tertinggi dengan poin 3.49 atas nama Muhammad Yusuf Ir., MT. sedangkan terendah dengan poin 3.30 atas nama Andrean Emaputra, S.T., M.Sc. Distribusi sebaran digambarkan dengan tabel 23 dan grafik pada gambar 12.

TABEL 22. Rangkaian Proses Belajar Mengajar (PBM) Program Studi Teknologi Industri Semester Gasal 2021/2022

No	NAMA DOSEN	NILAI					PBM
		KD	CPKL	CPKN	KMK	KMN	
1	Muhammad Yusuf, Ir., MT.	3.00	3.00	3.77	4.00	4.00	3.49
2	Risma Adelina Simanjuntak, Ir., MT.	3.00	3.00	3.71	4.00	4.00	3.47
3	Cyrilla Indri Parwati, ST., M.T.	3.00	3.00	3.42	4.00	4.00	3.40
4	Joko Susetyo, Ir., M.T.	3.00	3.00	2.99	4.00	4.00	3.31
5	Andrean Emaputra, S.T., M.Sc.	3.00	3.00	2.95	4.00	4.00	3.30

Tabel 23. PBM Berdasarkan Klasifikasi MREG 21.1 prodi Teknologi Industri

Kisaran PBM	Jumlah Dosen
$3.5 \leq \text{PBM} < 4$	0
$3 \leq \text{PBM} < 3.5$	5
$2.5 \leq \text{PBM} < 3$	0
$\text{PBM} < 2.5$	0
Total :	5

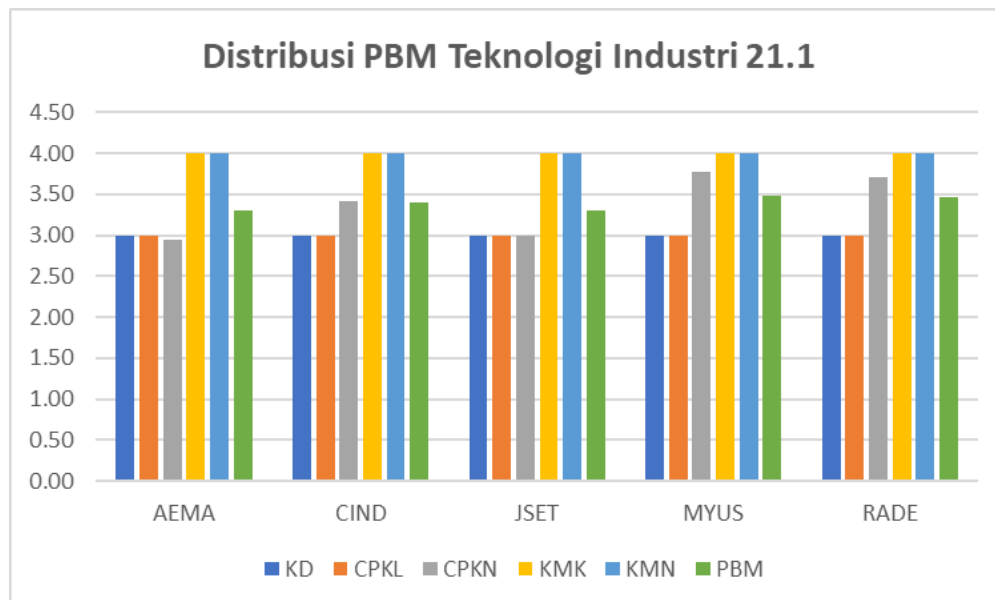

Gambar 12. Distribusi PBM Program Studi Teknologi Industri periode 21.1

11. PBM Program Studi Teknologi Mesin - D3 (33)

Hasil PBM periode 21.1 pada prodi 33 seperti pada tabel 24 untuk PBM tertinggi dengan poin 3.34 atas nama Aji Pranoto S.Pd., M. Pd., sedangkan terendah 3.13 atas nama Agus Duniawan S.T., M.T. Distribusi sebaran digambarkan dengan tabel 25 dan grafik pada gambar 13.

Tabel 24. Rangking Proses Belajar Mengajar (PBM) Program Studi Teknologi Mesin Semester Gasal 2021/2022

No	NAMA DOSEN	NILAI					PBM
		KD	CPKL	CPKN	KMK	KMN	
1	Aji Pranoto, S.Pd., M.Pd.	3.00	3.00	3.12	4.00	4.00	3.34
2	I Gusti Gde Badrawada, S.T., M.Eng	3.00	3.00	2.96	4.00	4.00	3.30
3	Anak Agung Putu Susastriawan, Dr. S.T., M.Tech.	3.00	3.00	2.83	4.00	4.00	3.27
4	Bambang Wahyu Sidharta, Ir., M.Eng	3.00	3.00	3.42	3.00	4.00	3.25
5	Untung Joko Basuki, Drs., M.Pd.I	3.00	3.00	2.73	4.00	4.00	3.25
6	Suprih Ambawani, Dra., M.Pd	3.00	3.00	2.61	4.00	4.00	3.22
7	Agus Duniawan S.T., M.Eng	3.00	3.00	2.23	4.00	4.00	3.13

Tabel 25. PBM Berdasarkan Klasifikasi MREG 21.1

Kisaran PBM	Jumlah Dosen
$3.5 \leq \text{PBM} < 4$	0
$3 \leq \text{PBM} < 3.5$	7
$2.5 \leq \text{PBM} < 3$	0
$\text{PBM} < 2.5$	0
Total :	7

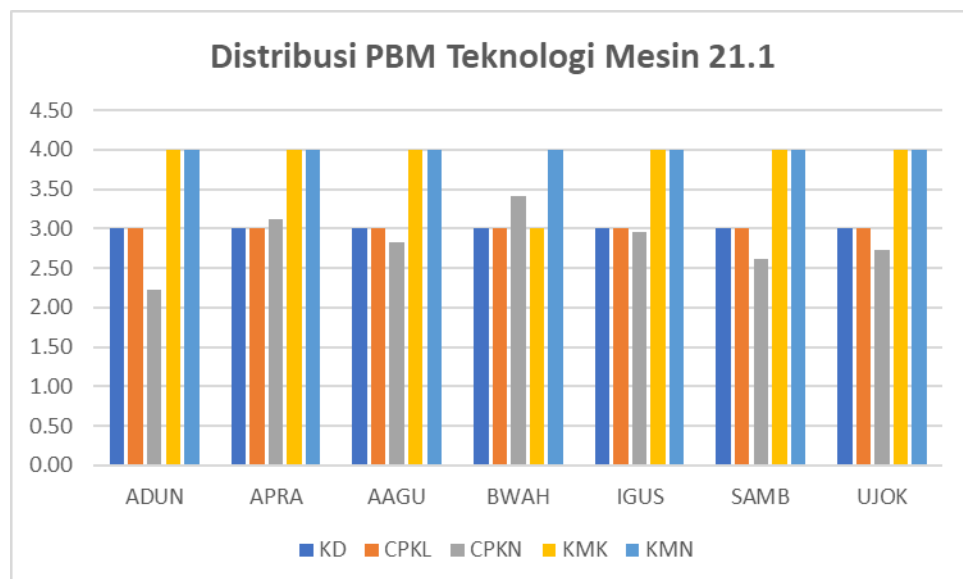

Gambar 13. Distribusi PBM Program Studi Teknologi Mesin periode 21.1

13. Program Studi Bisnis Digital(12)

Hasil PBM periode 21.1 pada Program Studi Bisnis Digital seperti pada tabel 26 untuk PBM tertinggi dengan poin 3.43 atas nama Ruzan Fikra, S.Kom., M.BA, sedangkan terendah dengan poin 3.13 atas nama Catur Iswahyudi, S.Kom, S.E, M.Cs, MTA. Distribusi sebaran digambarkan dengan tabel 27 dan grafik pada gambar 12.

TABEL 26. Rangkings Proses Belajar Mengajar (PBM) Program Studi Bisnis Digital Semester Gasal 2021/2022

No	NAMA DOSEN	NILAI					PBM
		KD	CPKL	CPKN	KMK	KMN	
1	Ruzan Fikra, S.Kom., MBA	3.00	3.00	3.52	4.00	4.00	3.43
2	Nur Rahmawati S.E., MBA	3.00	3.00	3.43	4.00	4.00	3.41
3	Maria Regina Nansi, S.Si, MBA	3.00	3.00	3.31	4.00	4.00	3.38
4	Eska Al Muntaha S.E., M.Sc.	3.00	3.00	3.21	4.00	4.00	3.36
5	Catur Iswahyudi, S.Kom, S.E, M.Cs.	3.00	3.00	2.67	4.00	4.00	3.23

Tabel 27. PBM Berdasarkan Klasifikasi MREG 21.1

Kisaran PBM	Jumlah Dosen
$3.5 \leq \text{PBM} < 4$	0
$3 \leq \text{PBM} < 3.5$	5
$2.5 \leq \text{PBM} < 3$	0
$\text{PBM} < 2.5$	0
Total :	5

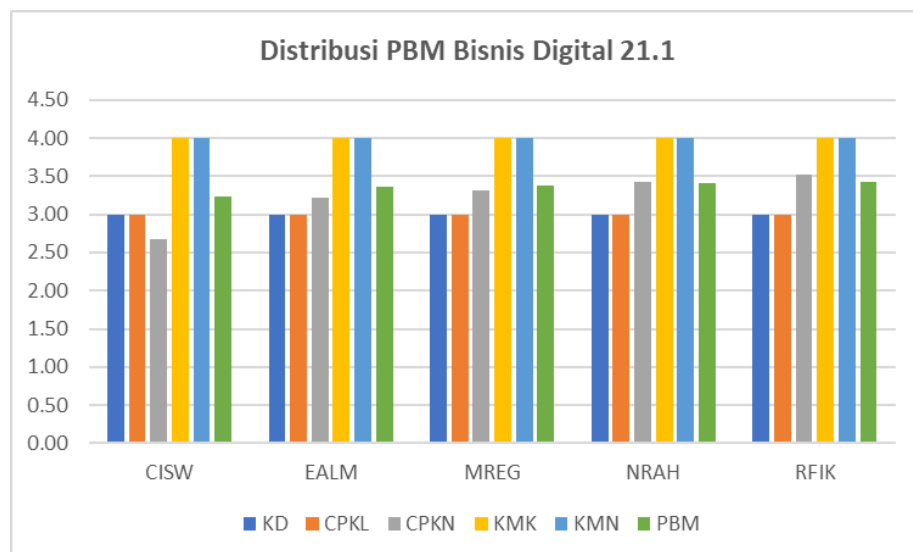

Gambar 14. Distribusi PBM Program Studi Bisnis Digital periode 21.1

13. Nilai Rata-rata PBM Per Program Studi

Rata-rata nilai PBM yang diperoleh dosen per Program Studi diharapkan dapat digunakan untuk mengukur capaian mutu pembelajaran pada masing-masing Program Studi. Pada semester ganjil tahun 2021/2022 dapat diketahui bahwa Program Studi yang memperoleh nilai rata-rata PBM tertinggi adalah program studi Teknologi Industri dengan nilai PBM 3,39 dan terendah adalah Teknik Lingkungan dengan nilai rerata PBM 3.23. Distribusi sebaran di gambarkan dengan tabel 28 disajikan ikhtisar klasifikasi jumlah Program Studi dengan nilai kisaran PBM dalam skala 4.

Tabel 28. Peringkat nilai rata-rata PBM per Program Studi semester gasal 2021/2022

No	Program Studi	NILAI					PBM
		KD	CPKL	CPKN	KMK	KMN	
1	Teknologi Industri	3.00	3.00	3.37	4.00	4.00	3.39
2	Bisnis Digital	3.00	3.00	3.23	4.00	4.00	3.36
3	Statistika	3.00	3.00	3.20	3.83	4.00	3.33
4	Teknik Kimia	3.00	3.00	3.08	4.00	4.00	3.33
5	Teknik Industri	3.00	3.00	3.07	4.00	4.00	3.32
6	Teknik Elektro	3.00	3.00	3.10	3.88	4.00	3.31
7	Teknik Geologi	3.00	3.00	3.00	4.00	4.00	3.31
8	Informatika	3.00	3.00	2.85	4.00	4.00	3.27
9	Teknik Mesin	3.00	3.00	2.92	3.85	4.00	3.27
10	Rekayasa Sistem Komputer	3.00	3.00	2.79	4.00	4.00	3.26
11	Teknologi Mesin	3.00	3.00	2.84	3.86	4.00	3.25
12	Teknik Lingkungan	3.00	3.00	2.98	3.88	3.63	3.23
Rata-rata		3.00	3.00	3.04	3.94	3.97	3.30

G. KESIMPULAN

Analisis dan pembahasan terkait PBM pada Semester Gasal 2021/2022 yang dapat disimpulkan sebagai berikut:

1. Selama semester Gasal 2020 kinerja PBM yang diwakili oleh butir KD, CPKN, CPKL, KMK dan KMN telah menunjukkan kinerja yang baik, yaitu CPKN dengan rata-rata 3.04, KMK sebesar 3.94 yang artinya dosen hampir semua dosen telah melaksanakan perkuliahan 16 kali, dan KMN rata-rata 3.97 yang artinya hampir semua dosen telah menyerahkan nilai tepat waktu. Sedangkan CPKL dan KD

masih menggunakan angka asumsi flat untuk semua dosen yaitu 3.00 karena semasa pandemi pelaksanaan Kuisenair Dosen mengalami kendala.

2. Nilai rata-rata skor PBM per Program Studi semua berada di atas 3,00
3. Tidak ada dosen yang memiliki PBM dibawah 2.50.
4. Saran : Perlu dibuat sistem informasi penilaian terhadap kesesuaian materi (CPKL) dan Kuisenair Dosen (KD) harus dilaksanakan pada tahun berikutnya agar nilai PBM lebih obyektif.

PBM GENAP 2021/2022

H. HASIL PBM DOSEN SEMESTER GENAP 2021/2022

BP2AI telah mengembangkan sistem untuk menganalisis PBM setiap semester berdasarkan formulasi tersebut di atas. Pada semester genap tahun akademik 2021/2022 (21.2) ini telah dilakukan penghitungan nilai PBM untuk setiap dosen dengan hasil sebagaimana disajikan pada tabel 29 untuk PBM semester genap 21.2

TABEL 29. Hasil Proses Belajar Mengajar (PBM) Semester Genap 2021/2022

No	NAMA DOSEN	Home Base	NILAI					PBM
			KD	CPKL	CPKN	KMK	KMN	
1	Agus Duniawan S.T., M.Eng	33	3.00	3.00	3.00	4.00	4.00	3.31
2	Agus Hindarto Wibowo, S.T., M.Sc.	02	3.00	3.00	2.22	4.00	4.00	3.13
3	Aji Pranoto, S.Pd., M.Pd.	33	3.00	3.00	3.00	4.00	4.00	3.31
4	Amir Hamzah, Dr., Ir., MT.	05	3.00	3.00	3.00	4.00	4.00	3.31
5	Anak Agung Putu S, Dr. S.T., MTech.	33	3.00	3.00	3.00	4.00	4.00	3.31
6	Andrean Emaputra, S.T., M.Sc.	32	3.00	3.00	2.63	4.00	4.00	3.22
7	Angge Dhevi Warisaura, S.T. M.Eng	11	3.00	3.00	3.00	4.00	4.00	3.31
8	Ani Purwanti, S.T., M.Eng	01	3.00	3.00	3.00	4.00	4.00	3.31
9	Argaditia Mawadati, S.T., M.Sc.	02	3.00	3.00	3.00	4.00	4.00	3.31
10	Arie Noor Rakhman, S.T., M.T.	10	3.00	3.00	2.89	4.00	4.00	3.28
11	Arifah Budhyati Mz, Dra., M.Pd.	03	3.00	3.00	3.48	4.00	4.00	3.42
12	Bambang Kusmartono, ST., MT.	01	3.00	3.00	3.00	4.00	4.00	3.31
13	Bambang Wahyu Sidharta, Ir., M.Eng	33	3.00	3.00	3.00	3.00	4.00	3.15
14	Beny Firman, S.T., M.Eng.	04	3.00	3.00	3.00	4.00	4.00	3.31
15	Bernadetta Eko Putranti, Dra., M. Hum	03	3.00	3.00	2.72	4.00	4.00	3.24
16	Catur Iswahyudi, S.Kom, S.E, M.Cs	12	3.00	3.00	3.00	4.00	4.00	3.31
17	Cyrella Indri Parwati, ST., M.T.	32	3.00	3.00	2.78	4.00	4.00	3.26
18	Danis Agoes Wiloso, S.T., M.T.	10	3.00	3.00	3.37	4.00	4.00	3.39
19	Desi Kiswiranti, S.Si, M.Sc	10	3.00	3.00	3.90	4.00	4.00	3.52
20	Dewi Wahyuningtyas, S.T., M.Eng	01	3.00	3.00	3.02	4.00	4.00	3.31
21	Dina Andayati, Dra., MT.	03	3.00	3.00	3.00	3.00	4.00	3.15
22	Dina Tania, ST., MT	10	3.00	3.00	3.02	4.00	4.00	3.31
23	Dwi Indah Purnamawati, Ir., M.Si.	10	3.00	3.00	3.73	4.00	4.00	3.48
24	Dwi Setyowatie, Dra., MT.	07	3.00	3.00	3.00	4.00	4.00	3.31
25	Edhy Sutanta, Dr., ST., M.Kom.	05	3.00	3.00	3.00	4.00	4.00	3.31
26	Eka Sulistyarningsih, S.Si., M.Sc.	02	3.00	3.00	3.33	4.00	4.00	3.38

27	Ellyawan Setyo Arbintarso, ST,M.Sc., Ph.D.	03	3.00	3.00	3.00	4.00	4.00	3.31
28	Emy Setyaningsih, Dr., S.Si., M.Kom.	07	3.00	3.00	3.00	4.00	4.00	3.31
29	Endang Widuri Asih, S.T.,M.T.	02	3.00	3.00	3.00	4.00	4.00	3.31
30	Erfanti Fatkhayah, S.T.,M.Cs.	05	3.00	3.00	3.00	4.00	4.00	3.31
31	Erma Susanti, S.Kom., M.Cs.	05	3.00	3.00	3.00	4.00	4.00	3.31
32	Erna Kumalasari Numawati, ST.,MT.	05	3.00	3.00	3.00	4.00	4.00	3.31
33	Eska Al Muntaha S.E., M.Sc.	12	3.00	3.00	3.00	4.00	4.00	3.31
34	Fivry Wellda Maulana, ST., MT.	10	3.00	3.00	3.36	4.00	4.00	3.39
35	Ganjar Andaka, Ir. ,Ph.D	01	3.00	3.00	3.00	4.00	4.00	3.31
36	Gatot Santoso, Ir. ,MT.	04	3.00	3.00	2.28	4.00	4.00	3.14
37	Hadi Prasetyo Suseno, ST., M.Si.	11	3.00	3.00	2.67	4.00	4.00	3.23
38	Hadi Saputra,Dr., S.T.,M.Eng	03	3.00	3.00	3.00	4.00	4.00	3.31
39	Harmastuti, Dra.,M.Kom.	07	3.00	3.00	3.00	4.00	4.00	3.31
40	I Gusti Gde Badrawada, S.T., M.Eng	33	3.00	3.00	3.00	4.00	4.00	3.31
41	I Made Suardjaja, Ir. ,M.Sc., Ph.D.	03	3.00	3.00	3.00	4.00	4.00	3.31
42	Imam Sodikin, S.T,MT.	02	3.00	3.00	1.50	4.00	4.00	2.96
43	Joko Susetyo,Ir. , M.T.	32	3.00	3.00	2.83	4.00	4.00	3.27
44	Joko Triyono, S.Kom M.Cs	07	3.00	3.00	3.00	4.00	4.00	3.31
45	Joko Waluyo,Ir., MT.	03	3.00	3.00	3.00	4.00	4.00	3.31
46	Kartinasari Ayuhikmatin S., S.T., M.Sc.	02	3.00	3.00	3.00	4.00	4.00	3.31
47	Kris Suryowati, S.Si.,M.Si.	06	3.00	3.00	3.00	3.00	4.00	3.15
48	Maria Regina Nansi, S.Si, MBA	12	3.00	3.00	3.00	4.00	4.00	3.31
49	Maria Titah Jatipaningrum, S.Si., M.Sc.	06	3.00	3.00	3.00	4.00	4.00	3.31
50	Mega Inayati Rif ah, S.T., M.Sc	02	3.00	3.00	3.00	4.00	4.00	3.31
51	Miftahussalam,Ir. , M.T.	10	3.00	3.00	3.60	4.00	4.00	3.45
52	Muchlis, Dr. , SP. M.Sc	11	3.00	3.00	3.35	4.00	4.00	3.39
53	Muhammad Andang Novianta, ST.,MT.	04	3.00	3.00	3.00	4.00	4.00	3.31
54	Muhammad Sholeh, ST.MT.	05	3.00	3.00	2.67	4.00	4.00	3.23
55	Muhammad Suyanto, Ir. MT.	04	3.00	3.00	3.00	4.00	4.00	3.31
56	Muhammad Yusuf, Ir., MT.	32	3.00	3.00	3.00	4.00	4.00	3.31
57	Murni Yuniwati, Ir. ,MT.	01	3.00	3.00	3.00	4.00	4.00	3.31
58	Nidia Lestari, S.T, M.Eng	03	3.00	3.00	3.00	4.00	4.00	3.31
59	Noeryanti, Dra.,M.Si.	06	3.00	3.00	3.00	4.00	4.00	3.31
60	Noviana Pratiwi, S.Si.,M.Sc.	06	3.00	3.00	3.00	4.00	4.00	3.31
61	Nuniek Herawati,Dra., M.Kom.	07	3.00	3.00	3.00	4.00	4.00	3.31
62	Nur Hayati, S.T., M.Eng.	03	3.00	3.00	3.00	3.00	4.00	3.15
63	Nur Rahmawati S.E., MBA	12	3.00	3.00	3.00	4.00	4.00	3.31
64	Nur Widi Astanto Agus T., S.T., M.T.	10	3.00	3.00	3.01	4.00	4.00	3.31

65	Nurul Dzakiya, S.Si, M.Sc	10	3.00	3.00	3.46	4.00	4.00	3.41
66	Paramita Dwi Sukmawati, S.T., M.Eng.	11	3.00	3.00	3.00	4.00	4.00	3.31
67	Prajitno, Dr., Ir., M.T.	03	3.00	3.00	3.00	4.00	4.00	3.31
68	Prastyono Eko Pambudi, Ir.,M.T.	04	3.00	3.00	3.00	3.00	4.00	3.15
69	Prita Haryani, S.Pd., M.Eng.	05	3.00	3.00	3.00	4.00	4.00	3.31
70	Purnawan, ST.,M.Eng.	11	3.00	3.00	3.00	4.00	4.00	3.31
71	Radhitya Adzan Hidayah, S.T., M.Eng.	10	3.00	3.00	3.69	4.00	4.00	3.47
72	Rahayu Khasanah, Dr.,S.T., M.Eng	02	3.00	3.00	2.33	2.33	4.00	2.90
73	Renna Yanwastika Ariyana, S.T., M.Kom.	05	3.00	3.00	3.00	4.00	4.00	3.31
74	Risma Adelina Simanjuntak, Ir. ,MT.	32	3.00	3.00	3.00	4.00	4.00	3.31
75	Rokhana Dwi Bekti, S.Si., M.Si.	06	3.00	3.00	3.00	4.00	4.00	3.31
76	Rr Y Rachmawati Kusumaningsih, ST., MT.	05	3.00	3.00	3.00	4.00	4.00	3.31
77	Ruzan Fikra, S.Kom., MBA	12	3.00	3.00	3.00	4.00	4.00	3.31
78	Saiful Huda, Ir. ,MT.,ME.	03	3.00	3.00	3.00	4.00	4.00	3.31
79	Samuel Kristiyana,Dr., ST., MT.	04	3.00	3.00	3.00	4.00	4.00	3.31
80	Satriawan Dini Hariyanto, S.T., M.Eng.	03	3.00	3.00	3.00	4.00	4.00	3.31
81	Septian Vienastra, S.Si, M.Eng	10	3.00	3.00	3.22	4.00	4.00	3.36
82	Sigit Priyambodo, ST.,MT.	04	3.00	3.00	2.58	4.00	4.00	3.21
83	Siti Saudah, S.Pd.,M.Hum.	02	3.00	3.00	3.00	4.00	4.00	3.31
84	Slamet Hani, ST.,MT.	04	3.00	3.00	3.00	4.00	4.00	3.31
85	Sri Hastutiningrum, ST.,M.Si.	11	3.00	3.00	3.00	4.00	4.00	3.31
86	Sri Mulyaningsih, Dr. , S.T., M.T.	10	3.00	3.00	2.67	4.00	4.00	3.23
87	Sri Rahayu Gusmarwani, S.T., M.T.	01	3.00	3.00	3.00	4.00	4.00	3.31
88	Sri Sunarsih, Dra., M.Si.	11	3.00	3.00	3.00	4.00	3.00	3.15
89	Suparni Setyowati R, Dr. Dra., M.Si	11	3.00	3.00	3.00	3.00	0.00	2.54
90	Subandi, ST., M.T.	03	3.00	3.00	3.00	4.00	4.00	3.31
91	Subhan Arif, S.T., M.T.	10	3.00	3.00	2.47	4.00	4.00	3.19
92	Sudarsono, Prof Dr. Ir. MT.	03	3.00	3.00	3.21	4.00	4.00	3.36
93	Sumarni, Ir. ,MS	01	3.00	3.00	3.00	4.00	4.00	3.31
94	Suprih Ambawani, Dra.,M.Pd	33	3.00	3.00	3.00	4.00	4.00	3.31
95	Suraya, S.Si., M.Kom.	07	3.00	3.00	3.00	4.00	4.00	3.31
96	Suwanto Raharjo, Dr. ,S.Si, M.Kom.	05	3.00	3.00	3.00	4.00	4.00	3.31
97	Syafriyudin, ST.,MT.	04	3.00	3.00	3.00	4.00	4.00	3.31
98	Syukri Abdullah, Drs. ,M.Hum	03	3.00	3.00	2.67	4.00	4.00	3.23
99	Taufiq Hidayat, S.T., M.Eng	03	3.00	3.00	3.00	4.00	4.00	3.31
100	Toto Rusianto, Dr., Ir. , M.T.	03	3.00	3.00	3.00	4.00	4.00	3.31
101	Uminingsih, Dra.,M.Kom.	07	3.00	3.00	3.00	4.00	4.00	3.31
102	Uning Lestari, ST., M.Kom	05	3.00	3.00	3.00	4.00	4.00	3.31

103	Untung Joko Basuki, Drs. ,M.Pd.I	33	3.00	3.00	3.00	4.00	4.00	3.31
104	Venditias Yudha, S.Pd., M.Eng.	03	3.00	3.00	3.00	4.00	4.00	3.31
105	Widyaning Ustyannie, S.Si., M.Cs.	07	3.00	3.00	3.00	4.00	4.00	3.31
106	Wiwik Handajadi, Ir.,M.Eng	03	3.00	3.00	3.00	4.00	4.00	3.31
107	Yudi Setyawan,Drs., M.S., M.Sc.	06	3.00	3.00	3.00	4.00	4.00	3.31
108	Yuli Pratiwi, Dra., M.Si.	11	3.00	3.00	3.00	4.00	4.00	3.31
109	Yuli Purwanto, S.T, M.Eng	03	3.00	3.00	3.00	3.00	4.00	3.15

I. PBM MENURUT RANGKING

Berdasarkan data hasil perhitungan PBM, BP2AI melakukan perangkingan nilai PBM disajikan pada tabel 30 untuk semester genap 2021/2022. Data ini diharapkan dapat digunakan oleh pimpinan untuk mengambil kebijakan yang berkaitan dengan proses pembelajaran dan bagi dosen dapat digunakan untuk evaluasi diri.

TABEL 30. Ranking Proses Belajar Mengajar (PBM) Semester Genap 2021/2022

No	NAMA DOSEN	Home Base	NILAI					PBM
			KD	CPKL	CPKN	KMK	KMN	
1	Desi Kiswiranti, S.Si, M.Sc	10	3.00	3.00	3.90	4.00	4.00	3.52
2	Dwi Indah Purnamawati, Ir. ,M.Si.	10	3.00	3.00	3.73	4.00	4.00	3.48
3	Radhitya Adzan Hidayah, S.T., M.Eng.	10	3.00	3.00	3.69	4.00	4.00	3.47
4	Miftahussalam,Ir. , M.T.	10	3.00	3.00	3.60	4.00	4.00	3.45
5	Arifah Budhyati Mz, Dra.,M.Pd.	03	3.00	3.00	3.48	4.00	4.00	3.42
6	Nurul Dzakiya, S.Si, M.Sc	10	3.00	3.00	3.46	4.00	4.00	3.41
7	Danis Agoes Wiloso, S.T., M.T.	10	3.00	3.00	3.37	4.00	4.00	3.39
8	Fivry Wellda Maulana, ST., MT.	10	3.00	3.00	3.36	4.00	4.00	3.39
9	Muchlis, Dr. , SP. M.Sc	11	3.00	3.00	3.35	4.00	4.00	3.39
10	Eka Sulistyaningsih, S.Si., M.Sc.	02	3.00	3.00	3.33	4.00	4.00	3.38
11	Septian Vienastra, S.Si, M.Eng	10	3.00	3.00	3.22	4.00	4.00	3.36
12	Sudarsono, Prof Dr. Ir. MT.	03	3.00	3.00	3.21	4.00	4.00	3.36
13	Dewi Wahyuningtyas, S.T., M.Eng	01	3.00	3.00	3.02	4.00	4.00	3.31
14	Dina Tania, ST.,MT	10	3.00	3.00	3.02	4.00	4.00	3.31
15	Nur Widi Astanto Agus T., S.T., M.T.	10	3.00	3.00	3.01	4.00	4.00	3.31
16	Agus Duniawan S.T., M.Eng	33	3.00	3.00	3.00	4.00	4.00	3.31
17	Aji Pranoto, S.Pd., M.Pd.	33	3.00	3.00	3.00	4.00	4.00	3.31
18	Amir Hamzah, Dr., Ir., MT.	05	3.00	3.00	3.00	4.00	4.00	3.31
19	AA. Putu Susastriawan,Dr. S.T., M.Tech.	33	3.00	3.00	3.00	4.00	4.00	3.31

20	Angge Dhevi Warisaura, S.T. M.Eng	11	3.00	3.00	3.00	4.00	4.00	3.31
21	Ani Purwanti, S.T., M.Eng	01	3.00	3.00	3.00	4.00	4.00	3.31
22	Argaditia Mawadati, S.T., M.Sc.	02	3.00	3.00	3.00	4.00	4.00	3.31
23	Bambang Kusmartono, ST., MT.	01	3.00	3.00	3.00	4.00	4.00	3.31
24	Beny Firman, S.T., M.Eng.	04	3.00	3.00	3.00	4.00	4.00	3.31
25	Catur Iswahyudi, S.Kom, S.E, M.Cs, MTA	12	3.00	3.00	3.00	4.00	4.00	3.31
26	Dwi Setyowatie, Dra.,MT.	07	3.00	3.00	3.00	4.00	4.00	3.31
27	Edhy Sutanta, Dr.,ST.,M.Kom.	05	3.00	3.00	3.00	4.00	4.00	3.31
28	Ellyawan Setyo Arbintarso, ST,M.Sc.,Ph.D.	03	3.00	3.00	3.00	4.00	4.00	3.31
29	Emy Setyaningsih, Dr., S.Si.,M.Kom.	07	3.00	3.00	3.00	4.00	4.00	3.31
30	Endang Widuri Asih, S.T.,M.T.	02	3.00	3.00	3.00	4.00	4.00	3.31
31	Erfanti Fatkhiyah, S.T.,M.Cs.	05	3.00	3.00	3.00	4.00	4.00	3.31
32	Erma Susanti, S.Kom., M.Cs.	05	3.00	3.00	3.00	4.00	4.00	3.31
33	Erna Kumalasari Nurnawati, ST.,MT.	05	3.00	3.00	3.00	4.00	4.00	3.31
34	Eska Al Muntaha S.E., M.Sc.	12	3.00	3.00	3.00	4.00	4.00	3.31
35	Ganjar Andaka, Ir. ,Ph.D	01	3.00	3.00	3.00	4.00	4.00	3.31
36	Hadi Saputra,Dr., S.T.,M.Eng	03	3.00	3.00	3.00	4.00	4.00	3.31
37	Harmastuti, Dra.,M.Kom.	07	3.00	3.00	3.00	4.00	4.00	3.31
38	I Gusti Gde Badrawada, S.T., M.Eng	33	3.00	3.00	3.00	4.00	4.00	3.31
39	I Made Suardjaja, Ir. ,M.Sc., Ph.D.	03	3.00	3.00	3.00	4.00	4.00	3.31
40	Joko Triyono, S.Kom M.Cs	07	3.00	3.00	3.00	4.00	4.00	3.31
41	Joko Waluyo,Ir., MT.	03	3.00	3.00	3.00	4.00	4.00	3.31
42	Kartinasari Ayuhikmatin S, S.T., M.Sc.	02	3.00	3.00	3.00	4.00	4.00	3.31
43	Maria Regina Nansi, S.Si, MBA	12	3.00	3.00	3.00	4.00	4.00	3.31
44	Maria Titah Jatipaningrum, S.Si., M.Sc.	06	3.00	3.00	3.00	4.00	4.00	3.31
45	Mega Inayati Rif'ah, S.T., M.Sc	02	3.00	3.00	3.00	4.00	4.00	3.31
46	Muhammad Andang Novianta, ST.,MT.	04	3.00	3.00	3.00	4.00	4.00	3.31
47	Muhammad Suyanto, Ir. MT.	04	3.00	3.00	3.00	4.00	4.00	3.31
48	Muhammad Yusuf, Ir., MT.	32	3.00	3.00	3.00	4.00	4.00	3.31
49	Murni Yuniwati, Ir. ,MT.	01	3.00	3.00	3.00	4.00	4.00	3.31
50	Nidia Lestari, S.T, M.Eng	03	3.00	3.00	3.00	4.00	4.00	3.31
51	Noeryanti, Dra.,M.Si.	06	3.00	3.00	3.00	4.00	4.00	3.31
52	Noviana Pratiwi, S.Si.,M.Sc.	06	3.00	3.00	3.00	4.00	4.00	3.31
53	Nuniek Herawati,Dra., M.Kom.	07	3.00	3.00	3.00	4.00	4.00	3.31
54	Nur Rahmawati S.E., MBA	12	3.00	3.00	3.00	4.00	4.00	3.31
55	Paramita Dwi Sukmawati, S.T., M.Eng.	11	3.00	3.00	3.00	4.00	4.00	3.31
56	Prajitno, Dr., Ir., M.T.	03	3.00	3.00	3.00	4.00	4.00	3.31
57	Prita Haryani, S.Pd., M.Eng.	05	3.00	3.00	3.00	4.00	4.00	3.31

58	Purnawan, ST.,M.Eng.	11	3.00	3.00	3.00	4.00	4.00	3.31
59	Renna Yanwastika Ariyana, S.T., M.Kom.	05	3.00	3.00	3.00	4.00	4.00	3.31
60	Risma Adelina Simanjuntak, Ir. ,MT.	32	3.00	3.00	3.00	4.00	4.00	3.31
61	Rokhana Dwi Bekti, S.Si., M.Si.	06	3.00	3.00	3.00	4.00	4.00	3.31
62	Rr Y Rachmawati Kusumaningsih, ST.,MT.	05	3.00	3.00	3.00	4.00	4.00	3.31
63	Ruzan Fikra, S.Kom., MBA	12	3.00	3.00	3.00	4.00	4.00	3.31
64	Saiful Huda, Ir. ,MT.,ME.	03	3.00	3.00	3.00	4.00	4.00	3.31
65	Samuel Kristiyana,Dr., ST., MT.	04	3.00	3.00	3.00	4.00	4.00	3.31
66	Satriawan Dini Hariyanto, S.T., M.Eng.	03	3.00	3.00	3.00	4.00	4.00	3.31
67	Siti Saudah, S.Pd.,M.Hum.	02	3.00	3.00	3.00	4.00	4.00	3.31
68	Slamet Hani, ST.,MT.	04	3.00	3.00	3.00	4.00	4.00	3.31
69	Sri Hastutiningrum, ST.,M.Si.	11	3.00	3.00	3.00	4.00	4.00	3.31
70	Sri Rahayu Gusmarwani, S.T., M.T.	01	3.00	3.00	3.00	4.00	4.00	3.31
71	Subandi, ST., M.T.	03	3.00	3.00	3.00	4.00	4.00	3.31
72	Sumarni, Ir. ,MS	01	3.00	3.00	3.00	4.00	4.00	3.31
73	Suprih Ambawani, Dra.,M.Pd	33	3.00	3.00	3.00	4.00	4.00	3.31
74	Suraya, S.Si., M.Kom.	07	3.00	3.00	3.00	4.00	4.00	3.31
75	Suwanto Raharjo, Dr. ,S.Si, M.Kom.	05	3.00	3.00	3.00	4.00	4.00	3.31
76	Syafriyudin, ST.,MT.	04	3.00	3.00	3.00	4.00	4.00	3.31
77	Taufiq Hidayat, S.T., M.Eng	03	3.00	3.00	3.00	4.00	4.00	3.31
78	Toto Rusianto, Dr., Ir. , M.T.	03	3.00	3.00	3.00	4.00	4.00	3.31
79	Uminingsih, Dra.,M.Kom.	07	3.00	3.00	3.00	4.00	4.00	3.31
80	Uning Lestari, ST., M.Kom	05	3.00	3.00	3.00	4.00	4.00	3.31
81	Untung Joko Basuki, Drs. ,M.Pd.I	33	3.00	3.00	3.00	4.00	4.00	3.31
82	Venditias Yudha, S.Pd., M.Eng.	03	3.00	3.00	3.00	4.00	4.00	3.31
83	Widyaning Ustyannie, S.Si., M.Cs.	07	3.00	3.00	3.00	4.00	4.00	3.31
84	Wiwik Handajadi, Ir.,M.Eng	03	3.00	3.00	3.00	4.00	4.00	3.31
85	Yudi Setyawan,Drs., M.S., M.Sc.	06	3.00	3.00	3.00	4.00	4.00	3.31
86	Yuli Pratiwi, Dra., M.Si.	11	3.00	3.00	3.00	4.00	4.00	3.31
87	Arie Noor Rakhman, S.T., M.T.	10	3.00	3.00	2.89	4.00	4.00	3.28
88	Joko Susetyo,Ir. , M.T.	32	3.00	3.00	2.83	4.00	4.00	3.27
89	Cyrilla Indri Parwati, ST., M.T.	32	3.00	3.00	2.78	4.00	4.00	3.26
90	Bernadetta Eko Putranti, Dra. ,M.Hum	03	3.00	3.00	2.72	4.00	4.00	3.24
91	Hadi Prasetyo Suseno, ST., M.Si.	11	3.00	3.00	2.67	4.00	4.00	3.23
92	Muhammad Sholeh, ST.MT.	05	3.00	3.00	2.67	4.00	4.00	3.23
93	Sri Mulyaningsih, Dr. , S.T., M.T.	10	3.00	3.00	2.67	4.00	4.00	3.23
94	Syukri Abdullah, Drs. ,M.Hum	03	3.00	3.00	2.67	4.00	4.00	3.23
95	Andrean Emaputra, S.T., M.Sc.	32	3.00	3.00	2.63	4.00	4.00	3.22

96	Sigit Priyambodo, ST.,MT.	04	3.00	3.00	2.58	4.00	4.00	3.21
97	Subhan Arif, S.T., M.T.	10	3.00	3.00	2.47	4.00	4.00	3.19
98	Bambang Wahyu Sidharta,Ir., M.Eng	33	3.00	3.00	3.00	3.00	4.00	3.15
99	Dina Andayati, Dra.,MT.	03	3.00	3.00	3.00	3.00	4.00	3.15
100	Kris Suryowati, S.Si.,M.Si.	06	3.00	3.00	3.00	3.00	4.00	3.15
101	Nur Hayati, S.T., M.Eng.	03	3.00	3.00	3.00	3.00	4.00	3.15
102	Prastyono Eko Pambudi, Ir.,M.T.	04	3.00	3.00	3.00	3.00	4.00	3.15
103	Sri Sunarsih, Dra., M.Si.	11	3.00	3.00	3.00	4.00	3.00	3.15
104	Yuli Purwanto, S.T, M.Eng	03	3.00	3.00	3.00	3.00	4.00	3.15
105	Gatot Santoso, Ir. ,MT.	04	3.00	3.00	2.28	4.00	4.00	3.14
106	Agus Hindarto Wibowo, S.T., M.Sc.	02	3.00	3.00	2.22	4.00	4.00	3.13
107	Imam Sodikin, S.T,MT.	02	3.00	3.00	1.50	4.00	4.00	2.96
108	Rahayu Khasanah, Dr.,S.T., M.Eng	02	3.00	3.00	2.33	2.33	4.00	2.90
109	Suparni Setyowati R, Dr. Dra., M.Si	11	3.00	3.00	3.00	3.00	0.00	2.54

J. KLASIFIKASI NILAI PBM

Berdasarkan data PBM dilakukan klasifikasi jumlah dosen sesuai kisaran nilai PBM yang diperoleh sebagaimana tabel 31.

Tabel.31 Klasifikasi Kisaran Nilai PBM Semester Genap 2021/2022

Kisaran PBM	Jumlah Dosen
$3.5 \leq \text{PBM} < 4$	1
$3 \leq \text{PBM} < 3.5$	105
$2.5 \leq \text{PBM} < 3$	3
$2 \leq \text{PBM} < 2.5$	0
$1.5 \leq \text{PBM} < 2$	0
$1 \leq \text{PBM} < 1.5$	0
$0 \leq \text{PBM} < 1$	0
Total :	109

K. NILAI PBM PER PROGRAM STUDI

Hasil dari PBM setiap Program Studi Semester Genap Tahun Ajaran 2021/2022 adalah sebagai berikut:

1. PBM Program Studi Teknik Kimia (01)

Hasil PBM periode 21.2 pada Program Studi Teknik Kimia seperti pada tabel 32 untuk PBM tertinggi 3.44 atas nama Dewi Wahyuningtyas, S.T., M.Eng. sedangkan

terendah dengan poin 3.04 atas nama Ganjar Andaka, Ir. ,Ph.D. Distribusi sebaran digambarkan dengan tabel 33 dan grafik pada gambar 15.

TABEL 32. Rangkings PBM Program Studi Teknik Industri Semester Genap 2021/2022

No	NAMA DOSEN	NILAI					PBM
		KD	CPKL	CPKN	KMK	KMN	
1	Dewi Wahyuningtyas, S.T., M.Eng	3.00	3.00	3.56	4.00	4.00	3.44
2	Ani Purwanti, S.T., M.Eng	3.00	3.00	3.44	4.00	4.00	3.41
3	Bambang Kusmartono, ST., MT.	3.00	3.00	3.12	4.00	4.00	3.34
4	Sumarni, Ir. ,MS	3.00	3.00	2.73	4.00	4.00	3.25
5	Murni Yuniwati, Ir. ,MT.	3.00	3.00	2.51	4.00	4.00	3.19
6	Sri Rahayu Gusmarwani, S.T., M.T.	3.00	3.00	3.84	2.00	4.00	3.19
7	Ganjar Andaka, Ir. ,Ph.D	3.00	3.00	2.73	4.00	2.67	3.04

Tabel 33. PBM Berdasarkan TA 21.2 prodi Teknik Kimia

Kisaran PBM	Jumlah Dosen
$3.5 \leq \text{PBM} < 4$	0
$3 \leq \text{PBM} < 3.5$	7
$2.5 \leq \text{PBM} < 3$	0
$2 \leq \text{PBM} < 2.5$	0
$1.5 \leq \text{PBM} < 2$	0
$1 \leq \text{PBM} < 1.5$	0
$0 \leq \text{PBM} < 1$	0
Jumlah	7

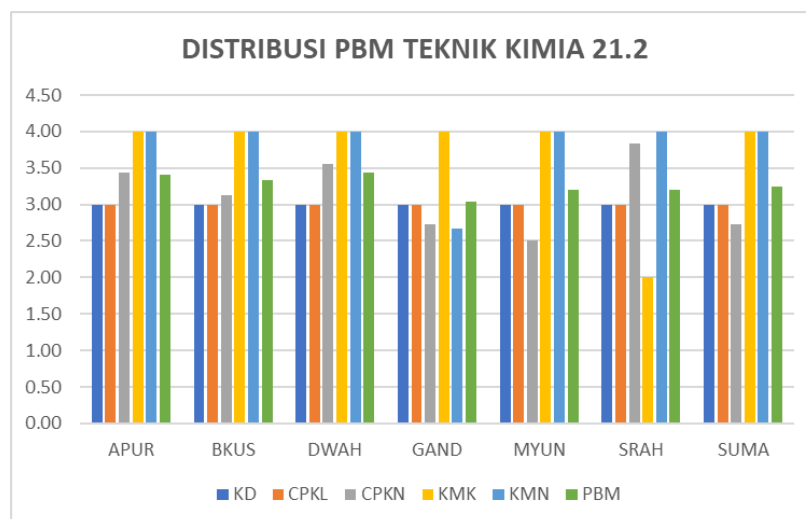

Gambar 15. Distribusi PBM Program Studi Teknik Kimia periode 21.2

2 PBM Program Studi Teknik Industri (02)

Hasil PBM periode 21.2 pada Program Studi Teknik Industri seperti pada tabel 34 untuk PBM tertinggi dengan poin 3.38 di duduki oleh Imam Sodikin, S.T., MT. sedangkan terendah dengan poin 3.06 atas nama Rahayu Khasanah, Dr., S.T., M.Eng. Distribusi sebaran digambarkan dengan tabel 35 dan grafik pada gambar 16.

TABEL 34. Rangking PBM Program Studi Teknik Industri Semester Genap 2021/2022

No	NAMA DOSEN	NILAI					PBM
		KD	CPKL	CPKN	KMK	KMN	
1	Imam Sodikin, S.T,MT.	3.00	3.00	2.70	4.00	4.00	3.24
2	Endang Widuri Asih, S.T.,M.T.	3.00	3.00	2.65	4.00	4.00	3.23
3	Siti Saudah, S.Pd., M. Hum.	3.00	3.00	2.65	4.00	4.00	3.23
4	Kartinasari Ayuhikmatin Sekarjati, S.T., M.Sc.	3.00	3.00	2.61	4.00	4.00	3.22
5	Agus Hindarto Wibowo, S.T., M.Sc.	3.00	3.00	2.58	4.00	4.00	3.21
6	Argaditia Mawadati, S.T., M.Sc.	3.00	3.00	2.24	4.00	4.00	3.13
7	Eka Sulistyaningsih, S.Si., M.Sc.	3.00	3.00	1.97	4.00	4.00	3.07
8	Rahayu Khasanah, Dr.,S.T., M.Eng	3.00	3.00	1.94	4.00	4.00	3.06

Tabel 33. PBM Berdasarkan Klasifikasi MREG 21.2 Prodi Teknik Industri

Kisaran PBM	Jumlah Dosen
$3.5 \leq \text{PBM} < 4$	0
$3 \leq \text{PBM} < 3.5$	8
$2.5 \leq \text{PBM} < 3$	0
$2 \leq \text{PBM} < 2.5$	0
$1.5 \leq \text{PBM} < 2$	0
$1 \leq \text{PBM} < 1.5$	0
$0 \leq \text{PBM} < 1$	0
Total :	8

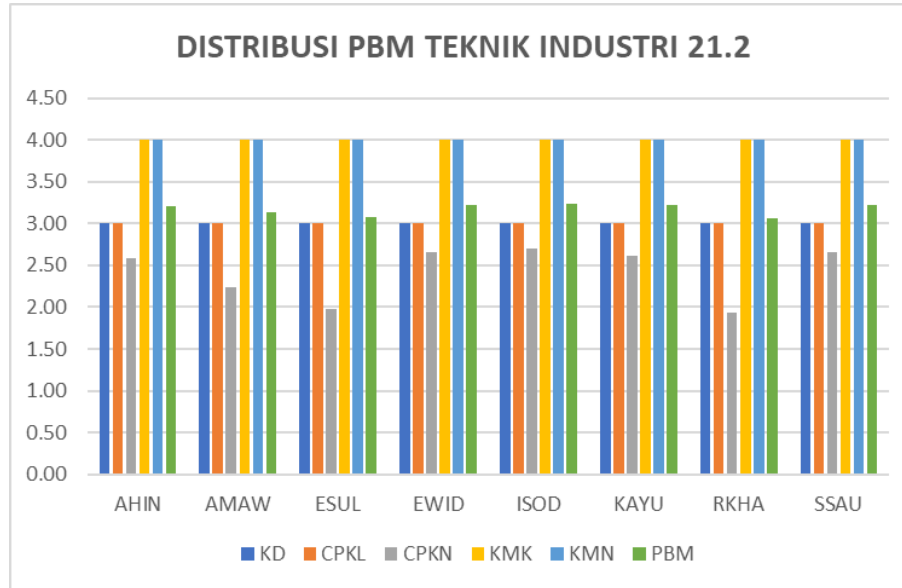

Gambar 16. Distribusi PBM Program Studi Teknik Industri periode 21.2

3. PBM Program Studi Teknik Mesin (03)

Hasil PBM periode 21.2 pada Program Studi Teknik Mesin seperti pada tabel 36 untuk PBM tertinggi dengan poin 3.34 atas nama Toto Rusianto, Dr., Ir., M.T. dan Hadi Saputra, Dr., S.T., M.Eng sedangkan terendah dengan poin 2.74 atas nama I Made Suardjaja, Ir., M.Sc., Ph.D. Distribusi sebaran digambarkan dengan tabel 37 dan grafik pada gambar 17.

TABEL 36. Rangking PBM Program Studi Teknik Mesin Semester Genap 2021/2022

No	NAMA DOSEN	NILAI					PBM
		KD	CPKL	CPKN	KMK	KMN	
1	Toto Rusianto, Dr., Ir., M.T.	3.00	3.00	3.16	4.00	4.00	3.34
2	Hadi Saputra, Dr., S.T., M.Eng	3.00	3.00	3.13	4.00	4.00	3.34
3	Sударsono, Prof Dr. Ir. MT.	3.00	3.00	3.09	4.00	4.00	3.33
4	Subandi, ST., M.T.	3.00	3.00	2.97	4.00	4.00	3.30
5	Satriawan Dini Hariyanto, S.T., M.Eng.	3.00	3.00	2.94	4.00	4.00	3.29
6	Ellyawan Setyo Arbintarso, ST, M.Sc. Ph.D.	3.00	3.00	2.69	4.00	4.00	3.24
7	Venditias Yudha, S.Pd., M.Eng.	3.00	3.00	2.59	4.00	4.00	3.21
8	Joko Waluyo, Ir., MT.	3.00	3.00	2.48	4.00	4.00	3.19
9	Dina Andayati, Dra., MT.	3.00	3.00	3.03	3.00	4.00	3.16
10	Nidia Lestari, S.T., M.Eng	3.00	3.00	2.24	4.00	4.00	3.13
11	Saiful Huda, Ir., MT., ME.	3.00	3.00	2.22	4.00	4.00	3.13
12	Yuli Purwanto, S.T., M.Eng	3.00	3.00	2.59	3.00	4.00	3.06
13	Taufiq Hidayat, S.T., M.Eng	3.00	3.00	2.58	3.00	4.00	3.06

14	Syukri Abdullah, Drs. ,M.Hum	3.00	3.00	2.85	4.00	2.00	2.97
15	Bernadetta Eko Putranti, Dra. ,M.Hum	3.00	3.00	2.51	2.00	4.00	2.89
16	Prajitno, Dr., Ir., M.T.	3.00	3.00	1.69	4.00	3.00	2.85
17	I Made Suardjaja, Ir. ,M.Sc., Ph.D.	3.00	3.00	1.20	4.00	3.00	2.74

Tabel 37. PBM Berdasarkan Klasifikasi TA 21.2 Prodi Teknik Mesin

Kisaran PBM	Jumlah Dosen
$3.5 \leq \text{PBM} < 4$	0
$3 \leq \text{PBM} < 3.5$	13
$2.5 \leq \text{PBM} < 3$	4
$2 \leq \text{PBM} < 2.5$	0
$1.5 \leq \text{PBM} < 2$	0
$1 \leq \text{PBM} < 1.5$	0
$0 \leq \text{PBM} < 1$	0
Total :	17

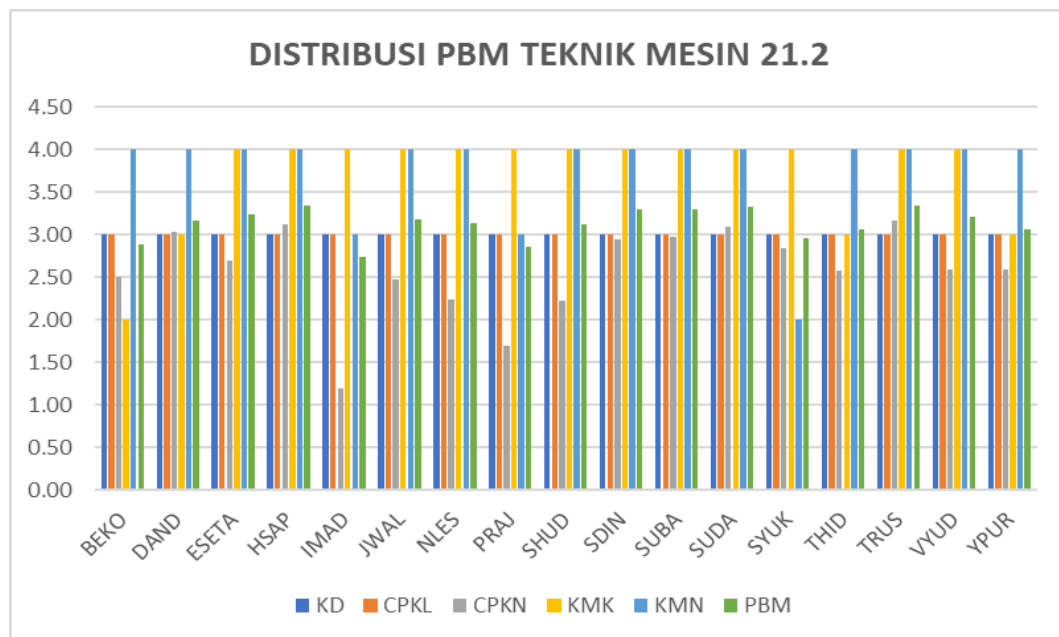

Gambar 17. Distribusi PBM Program Studi Teknik Mesin periode 21.2

4. PBM Program Studi Teknik Elektro (04)

Hasil PBM periode 21.2 pada Program Studi Teknik Elektro seperti pada tabel 38 untuk PBM tertinggi dengan poin 3.47 atas nama Ir. Gatot Santoso, M.T, sedangkan terendah atas nama Beny Firman, S.T., M.Eng. dengan poin 2.87. Distribusi sebaran digambarkan dengan tabel 39 dan grafik pada gambar 18.

TABEL 38. Rangking PBM Program Studi Teknik Elektro Semester Genap 2021/2022

No	NAMA DOSEN	NILAI					PBM
		KD	CPKL	CPKN	KMK	KMN	
1	Gatot Santoso, Ir., MT.	3.00	3.00	3.70	4.00	4.00	3.47
2	Slamet Hani, ST., MT.	3.00	3.00	3.33	4.00	4.00	3.38
3	Samuel Kristiyana, Dr., ST., MT.	3.00	3.00	3.18	4.00	4.00	3.35
4	Muhammad Suyanto, Ir. MT.	3.00	3.00	3.02	4.00	4.00	3.31
5	Syafriyudin, ST., MT.	3.00	3.00	2.43	4.00	4.00	3.18
6	Muhammad Andang Novianta, ST., MT.	3.00	3.00	2.42	4.00	4.00	3.17
7	Prastyono Eko Pambudi, Ir., M.T.	3.00	3.00	3.11	3.00	3.00	3.03
8	Sigit Priyambodo, ST., MT.	3.00	3.00	2.66	4.00	2.50	3.00
9	Beny Firman, S.T., M.Eng.	3.00	3.00	2.45	2.00	4.00	2.87

Tabel 39. PBM Berdasarkan Klasifikasi MREG 21.2 Prodi Teknik Elektro

Kisaran PBM	Jumlah Dosen
$3.5 \leq \text{PBM} < 4$	0
$3 \leq \text{PBM} < 3.5$	8
$2.5 \leq \text{PBM} < 3$	1
$2 \leq \text{PBM} < 2.5$	0
$1.5 \leq \text{PBM} < 2$	0
$1 \leq \text{PBM} < 1.5$	0
$0 \leq \text{PBM} < 1$	0
Total :	9

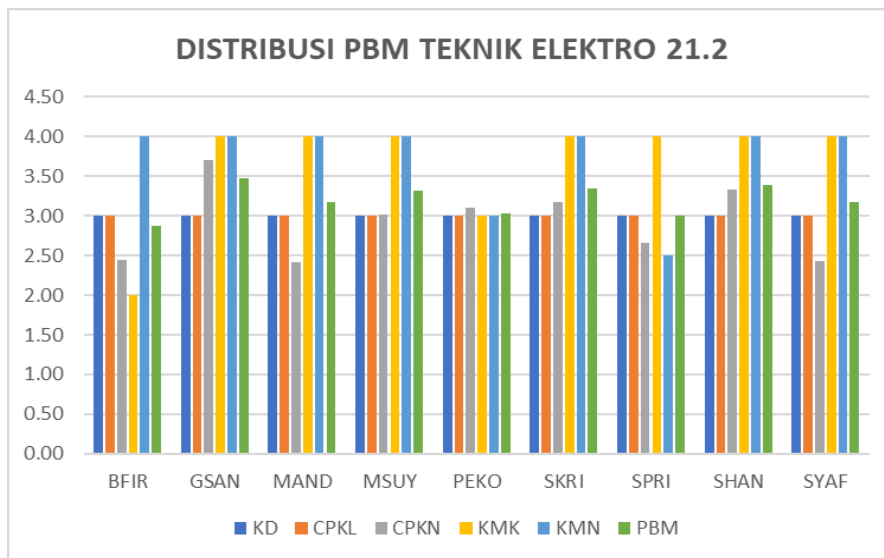

Gambar 18. Distribusi PBM Program Studi 04 periode 21.2

5. PBM Program Studi Informatika (05)

Hasil PBM periode 21.2 pada Program Studi Informatika seperti pada tabel 40 untuk PBM tertinggi dengan poin 3.38 atas nama Erna Kumalasari Nurnawati, ST.,MT.. sedangkan terendah dengan poin 3.07 atas nama Dr. Suwanto Raharjo, S.Si, M.Kom.. Distribusi sebaran digambarkan dengan tabel 41 dan grafik pada gambar 19.

TABEL 40. Rangking PBM Program Studi Teknik Elektro Semester Genap 2021/2022

No	NAMA DOSEN	NILAI					PBM
		KD	CPKL	CPKN	KMK	KMN	
1	Erna Kumalasari Nurnawati, ST.,MT.	3.00	3.00	3.33	4.00	4.00	3.38
2	Muhammad Sholeh, ST.MT.	3.00	3.00	3.28	4.00	4.00	3.37
3	Erma Susanti, S.Kom., M.Cs.	3.00	3.00	3.17	4.00	4.00	3.35
4	Uning Lestari, ST., M.Kom	3.00	3.00	3.13	4.00	4.00	3.34
5	Prita Haryani, S.Pd., M.Eng.	3.00	3.00	3.07	4.00	4.00	3.32
6	Erfanti Fatkhiyah, S.T.,M.Cs.	3.00	3.00	2.92	4.00	4.00	3.29
7	Renna Yanwastika Ariyana, S.T., M.Kom.	3.00	3.00	2.67	4.00	4.00	3.23
8	Amir Hamzah, Dr., Ir., MT.	3.00	3.00	2.61	4.00	4.00	3.22
9	Edhy Sutanta, Dr.,ST.,M.Kom.	3.00	3.00	2.61	4.00	4.00	3.22
10	Rr Y Rachmawati Kusumaningsih, ST., MT.	3.00	3.00	3.06	4.00	3.00	3.17
11	Suwanto Raharjo, Dr. ,S.Si, M.Kom.	3.00	3.00	2.63	4.00	3.00	3.07

Tabel 39. PBM Berdasarkan Klasifikasi MREG 21.2 Prodi Informatika

Kisaran PBM	Jumlah Dosen
$3.5 \leq \text{PBM} < 4$	0
$3 \leq \text{PBM} < 3.5$	11
$2.5 \leq \text{PBM} < 3$	0
$2 \leq \text{PBM} < 2.5$	0
$1.5 \leq \text{PBM} < 2$	0
$1 \leq \text{PBM} < 1.5$	0
$0 \leq \text{PBM} < 1$	0
Total :	11

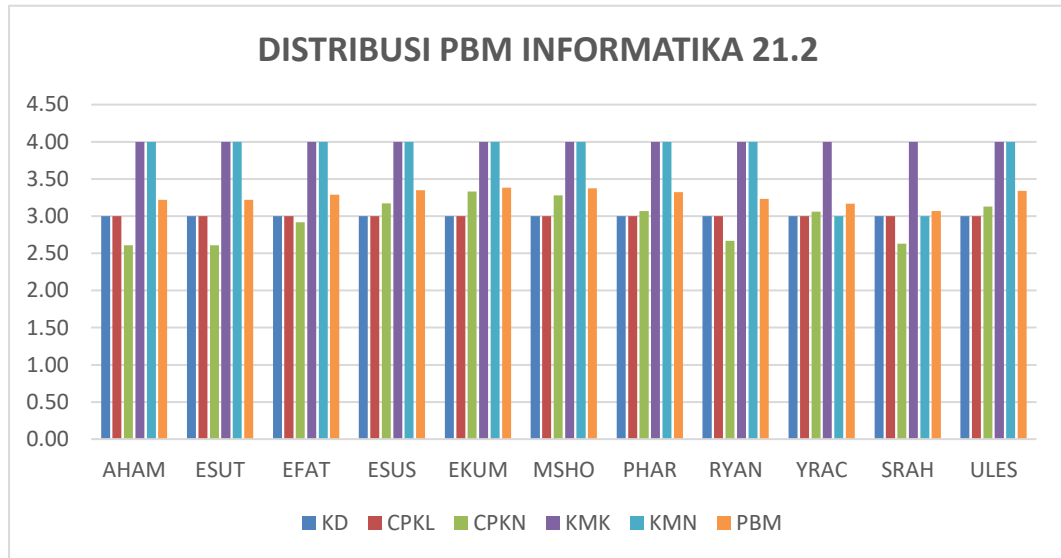

Gambar 18. Distribusi PBM Program Studi Informatika periode 21.2

6. PBM Program Studi Statistika (06)

Hasil PBM periode 21.2 pada Program Studi Statistika seperti pada tabel 42 untuk PBM tertinggi 3.39 atas nama Rokhana Dwi Becti, S.Si., M.Si. sedangkan terendah dengan poin 3.13 atas nama Kris Suryowati, S.Si., M.Si. Distribusi sebaran digambarkan dengan tabel 43 dan grafik pada gambar 20.

TABEL 42. Rangking PBM Program Studi Statistika Semester Genap 2021/2022

No	NAMA DOSEN	NILAI					PBM
		KD	CPKL	CPKN	KMK	KMN	
1	Rokhana Dwi Becti, S.Si., M.Si.	3.00	3.00	3.34	4.00	4.00	3.39
2	Maria Titah Jatipaningrum, S.Si., M.Sc.	3.00	3.00	3.22	4.00	4.00	3.36
3	Noeryanti, Dra.,M.Si.	3.00	3.00	3.22	4.00	4.00	3.36
4	Yudi Setyawan,Drs., M.S., M.Sc.	3.00	3.00	3.01	4.00	4.00	3.31
5	Noviana Pratiwi, S.Si.,M.Sc.	3.00	3.00	2.75	4.00	4.00	3.25
6	Kris Suryowati, S.Si.,M.Si.	3.00	3.00	2.89	3.00	4.00	3.13

Tabel 43. PBM Berdasarkan Klasifikasi MREG 21.2 Prodi Statistika

Kisaran PBM	Jumlah Dosen
$3.5 \leq \text{PBM} < 4$	0
$3 \leq \text{PBM} < 3.5$	6
$2.5 \leq \text{PBM} < 3$	0
$2 \leq \text{PBM} < 2.5$	0
$\text{PBM} < 2$	0
Total :	6

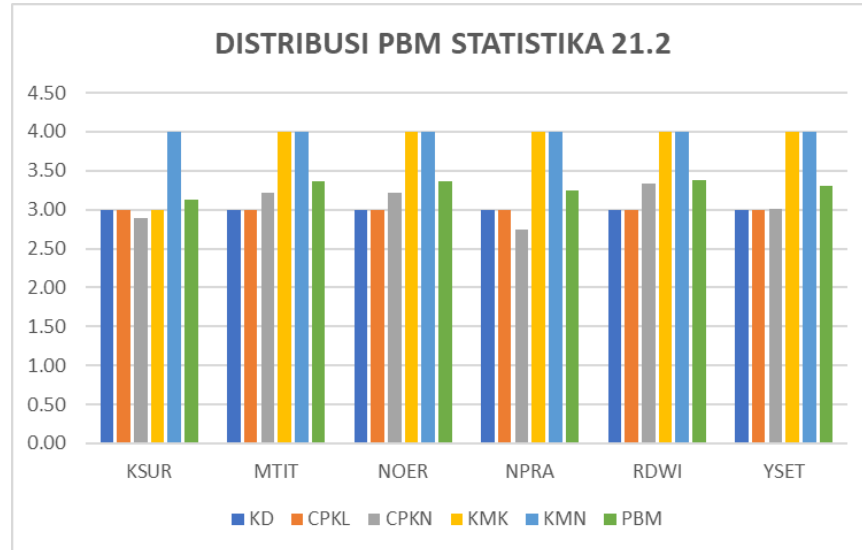

Gambar 20. Distribusi PBM Program Studi Statistika periode 21.2

7. PBM Program Studi Rekayasa Sistem Komputer (07)

Hasil PBM periode 21.2 pada Program Studi Rekayasa Sistem Komputer seperti pada tabel 44 untuk PBM tertinggi dengan poin 3.28 atas nama Windyaning Ustyannie, S.Si., M.Cs. sedangkan terendah dengan poin 2.89 atas nama Joko Triyono, S.Kom M.Cs. Distribusi sebaran digambarkan dengan gambar 45 dan grafik pada gambar 21.

TABEL 44. Rangkings PBM Program Studi Resiskom Semester Genap 2021/2022

No	NAMA DOSEN	NILAI					PBM
		KD	CPKL	CPKN	KMK	KMN	
1	Widyaning Ustyannie, S.Si., M.Cs.	3.00	3.00	2.89	4.00	4.00	3.28
2	Nuniek Herawati, Dra., M.Kom.	3.00	3.00	2.73	4.00	4.00	3.25
3	Dwi Setyowatie, Dra., MT.	3.00	3.00	3.29	4.00	3.00	3.22
4	Emy Setyaningsih, Dr., S.Si., M.Kom.	3.00	3.00	2.54	4.00	4.00	3.20
5	Harmastuti, Dra., M.Kom.	3.00	3.00	2.94	4.00	3.00	3.14
6	Suraya, S.Si., M.Kom.	3.00	3.00	1.83	4.00	4.00	3.04
7	Uminingsih, Dra., M.Kom.	3.00	3.00	1.72	4.00	4.00	3.01
8	Joko Triyono, S.Kom M.Cs	3.00	3.00	1.17	4.00	4.00	2.89

Tabel 45. PBM Berdasarkan Klasifikasi MREG 21.2 Prodi Resiskom

Kisaran PBM	Jumlah Dosen
$3.5 \leq \text{PBM} < 4$	0
$3 \leq \text{PBM} < 3.5$	7
$2.5 \leq \text{PBM} < 3$	1
$2 \leq \text{PBM} < 2.5$	0
$1.5 \leq \text{PBM} < 2$	0
$1 \leq \text{PBM} < 1.5$	0
$0 \leq \text{PBM} < 1$	0
Total :	8

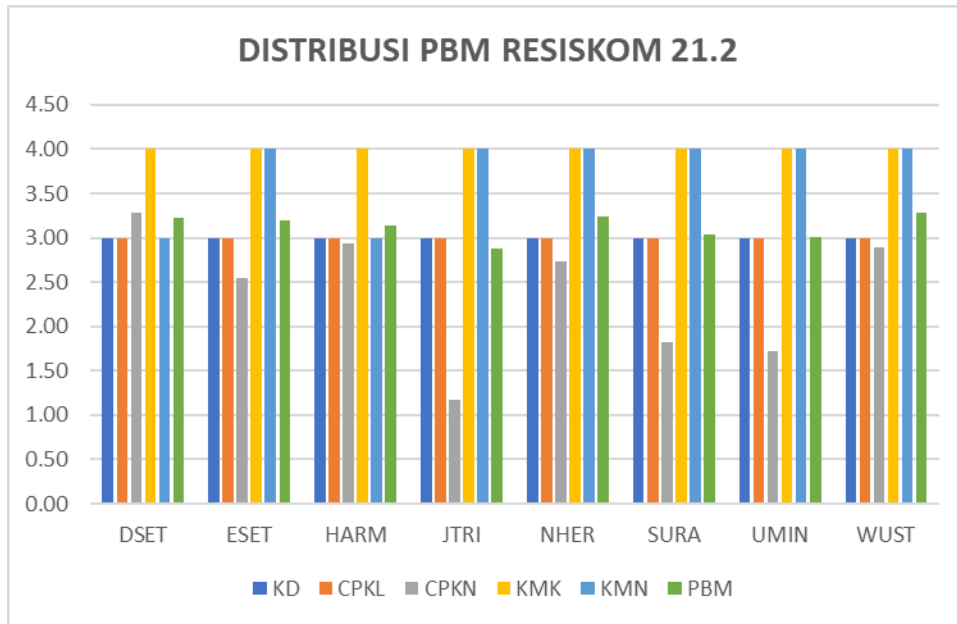

Gambar 21. Distribusi PBM Program Studi Resiskom periode 21.2

8. PBM Program Studi Teknik Geologi (10)

Hasil PBM periode 21.2 pada Program Studi Teknik Geologi seperti pada tabel 46 untuk PBM tertinggi dengan poin 3.51 di atas nama Desi Kiswiranti, S.Si, M.Sc sedangkan terendah dengan poin 3.21 atas nama Subhan Arif, S.T., M.T. Distribusi sebaran digambarkan dengan tabel 47 dan grafik pada gambar 22

TABEL 46. Rangking PBM Program Studi Teknik Geologi Semester Genap 2021/2022

No	NAMA DOSEN	NILAI					PBM
		KD	CPKL	CPKN	KMK	KMN	
1	Desi Kiswiranti, S.Si, M.Sc	3.00	3.00	3.88	4.00	4.00	3.51
2	Dina Tania, ST.,MT	3.00	3.00	3.67	4.00	4.00	3.46
3	Dwi Indah Purnamawati, Ir. ,M.Si.	3.00	3.00	3.53	4.00	4.00	3.43
4	Nurul Dzakiya, S.Si, M.Sc	3.00	3.00	3.50	4.00	4.00	3.42
5	Sri Mulyaningsih, Dr. , S.T., M.T.	3.00	3.00	3.45	4.00	4.00	3.41
6	Fivry Wellda Maulana, ST., MT.	3.00	3.00	3.41	4.00	4.00	3.40
7	Arie Noor Rakhman, S.T., M.T.	3.00	3.00	3.28	4.00	4.00	3.37
8	Danis Agoes Wiloso, S.T., M.T.	3.00	3.00	3.28	4.00	4.00	3.37
9	Septian Vienastra, S.Si, M.Eng	3.00	3.00	3.05	4.00	4.00	3.32
10	Nur Widi Astanto Agus T., S.T., M.T.	3.00	3.00	3.00	4.00	4.00	3.31
11	Miftahussalam,Ir. , M.T.	3.00	3.00	2.93	4.00	4.00	3.29
12	Radhitya Adzan Hidayah, S.T., M.Eng.	3.00	3.00	2.68	4.00	4.00	3.23
13	Subhan Arif, S.T., M.T.	3.00	3.00	2.59	4.00	4.00	3.21

Tabel 47. PBM Berdasarkan Klasifikasi MREG 21.2 Prodi Teknik Geologi

Kisaran PBM	Jumlah Dosen
$3.5 \leq \text{PBM} < 4$	1
$3 \leq \text{PBM} < 3.5$	12
$2.5 \leq \text{PBM} < 3$	0
$2 \leq \text{PBM} < 2.5$	0
$\text{PBM} < 2$	0
Total :	13

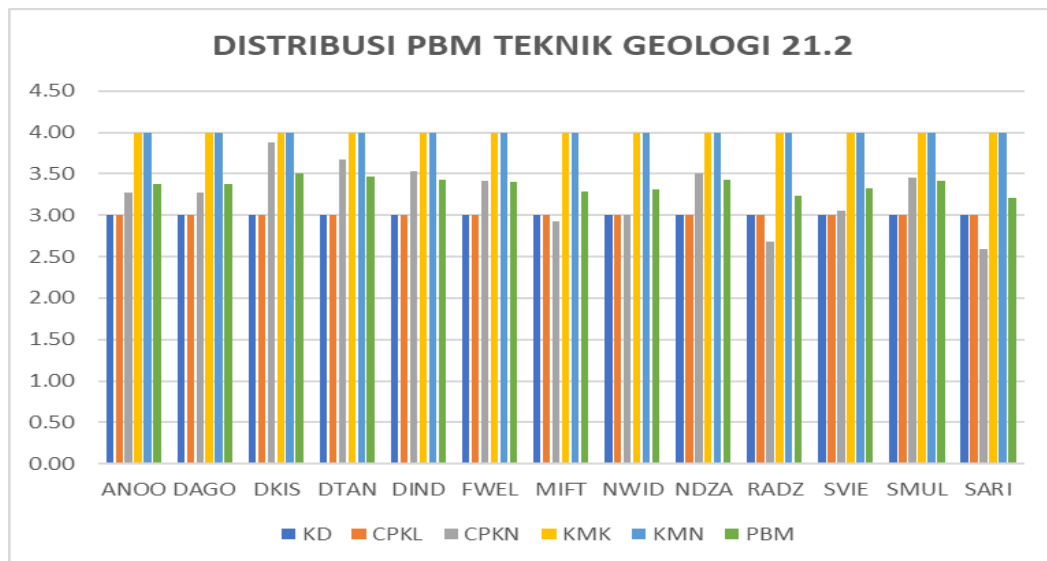

Gambar 22. Distribusi PBM Program Studi Teknik Geologi periode 21.2

9. PBM Program Studi Teknik Lingkungan (11)

Hasil PBM periode 21.2 pada Program Studi Teknik Lingkungan seperti pada tabel 48 untuk PBM tertinggi dengan poin 3.39 atas nama Paramita Dwi Sukmawati, S.T., M.Eng., sedangkan terendah dengan poin 2.34 atas nama Suparni Setyowati R, Dr. Dra., M.Si dikarenakan keterlambatan penyerahan nilai ujian (KMN). Distribusi sebaran digambarkan dengan tabel 49 dan grafik pada gambar 23.

TABEL 48. Rangking PBM Program Studi Teknik Lingkungan Semester Genap 2021/2022

No	NAMA DOSEN	NILAI					PBM
		KD	CPKL	CPKN	KMK	KMN	
1	Paramita Dwi Sukmawati, S.T., M.Eng.	3.00	3.00	3.34	4.00	4.00	3.39
2	Sri Hastutiningrum, ST.,M.Si.	3.00	3.00	3.05	4.00	4.00	3.32
3	Hadi Prasetyo Suseno, ST., M.Si.	3.00	3.00	2.88	4.00	4.00	3.28
4	Angge Dhevi Warisaura, S.T. M.Eng	3.00	3.00	2.82	4.00	4.00	3.27
5	Yuli Pratiwi, Dra., M.Si.	3.00	3.00	2.69	4.00	4.00	3.24
6	Muchlis, Dr. , SP. M.Sc	3.00	3.00	2.66	4.00	4.00	3.23
7	Sri Sunarsih, Dra., M.Si.	3.00	3.00	1.47	4.00	3.00	2.80
8	Purnawan, ST.,M.Eng.	3.00	3.00	1.87	4.00	2.00	2.74
9	Suparni Setyowati R, Dr. Dra., M.Si	3.00	3.00	2.16	3.00	0.00	2.34

Tabel 49. PBM Berdasarkan Klasifikasi MREG 21.2 Prodi Teknik Lingkungan

Kisaran PBM	Jumlah Dosen
$3.5 \leq \text{PBM} < 4$	0
$3 \leq \text{PBM} < 3.5$	8
$2.5 \leq \text{PBM} < 3$	1
$2 \leq \text{PBM} < 2.5$	0
$1.5 \leq \text{PBM} < 2$	0
$1 \leq \text{PBM} < 1.5$	0
$0 \leq \text{PBM} < 1$	0
Total :	9

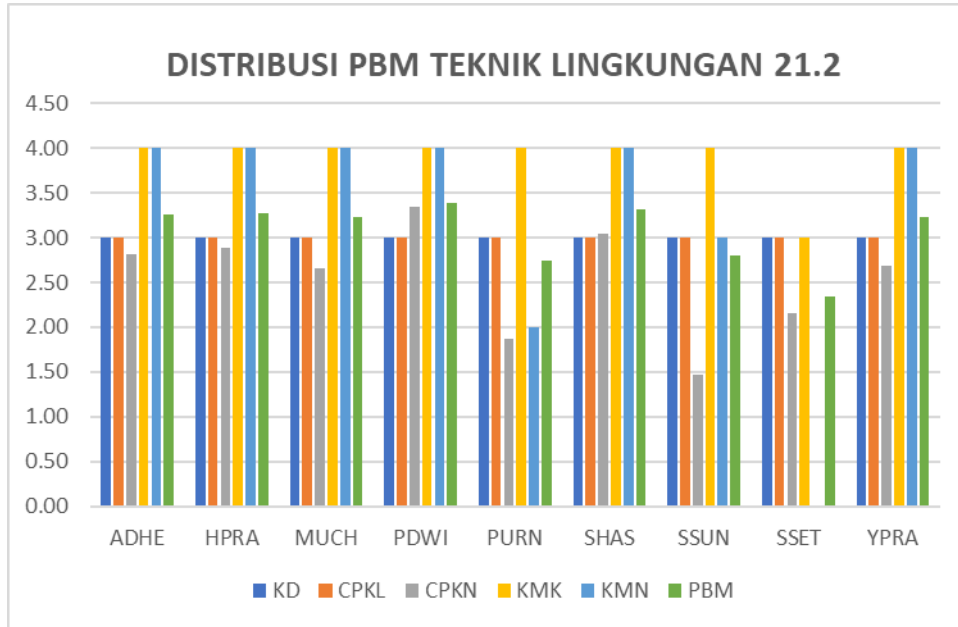

Gambar 23. Distribusi PBM Program Studi Teknik Lingkungan periode 21.2

10. PBM Program Studi Teknologi Industri - D3 (32)

Hasil PBM periode 21.2 pada Program Studi 32 seperti pada tabel 50 untuk PBM tertinggi dengan poin 3.42 atas nama Muhammad Yusuf Ir., MT. sedangkan terendah dengan poin 3.14 atas nama Risma Adelina Simanjuntak, Ir., MT. Distribusi sebaran digambarkan dengan tabel 51 dan grafik pada gambar 24

TABEL 50. Rangking PBM Program Studi Teknologi Industri Semester Genap 2021/2022

No	NAMA DOSEN	NILAI					PBM
		KD	CPKL	CPKN	KMK	KMN	
1	Muhammad Yusuf, Ir., MT.	3.00	3.00	3.50	4.00	4.00	3.42
2	Cyrilla Indri Parwati, ST., M.T.	3.00	3.00	2.93	4.00	4.00	3.29
3	Joko Susetyo, Ir., M.T.	3.00	3.00	2.75	4.00	4.00	3.25
4	Andrean Emaputra, S.T., M.Sc.	3.00	3.00	2.57	4.00	4.00	3.21
5	Risma Adelina Simanjuntak, Ir., MT.	3.00	3.00	2.96	4.00	3.00	3.14

Tabel 51. PBM Berdasarkan Klasifikasi MREG 21.2 prodi Teknologi Industri

Kisaran PBM	Jumlah Dosen
$3.5 \leq \text{PBM} < 4$	0
$3 \leq \text{PBM} < 3.5$	5
$2.5 \leq \text{PBM} < 3$	0
$2 \leq \text{PBM} < 2.5$	0
$1.5 \leq \text{PBM} < 2$	0
$1 \leq \text{PBM} < 1.5$	0
$0 \leq \text{PBM} < 1$	0
Total :	5

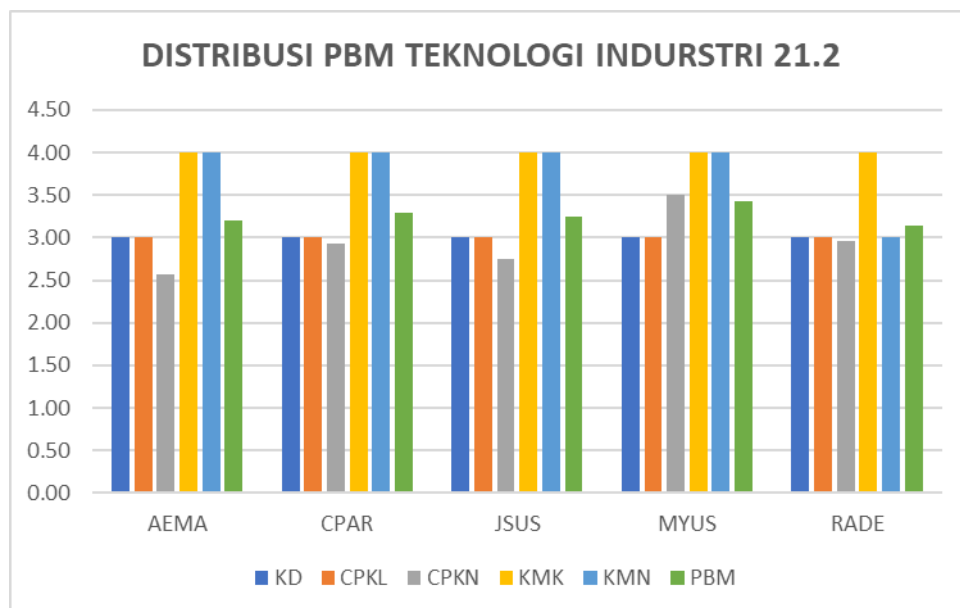

Gambar 24. Distribusi PBM Program Studi Teknologi Industri periode 21.2

11. PBM Program Studi Teknologi Mesin - D3 (33)

Hasil PBM periode 21.2 pada prodi 33 seperti pada tabel 52 untuk PBM tertinggi dengan poin 3.43 atas nama Fajar Yulianto Prabowo, S.Pd., M.Eng. sedangkan terendah dengan poin 2.69 atas nama Bambang Wahyu Sidharta, Ir., M.Eng. Distribusi sebaran digambarkan dengan tabel 53 dan grafik pada gambar 26.

TABEL 52. Rangking PBM Program Studi Teknologi Mesin Semester Genap 2021/2022

No	NAMA DOSEN	NILAI					PBM
		KD	CPKL	CPKN	KMK	KMN	
1	Fajar Yulianto Prabowo, S.Pd., M.Eng.	3.00	3.00	3.11	4.00	4.00	3.33
2	Untung Joko Basuki, Drs. ,M.Pd.I	3.00	3.00	3.40	3.00	4.00	3.25
3	AA Putu Susastriawan,Dr. S.T., M.Tech.	3.00	3.00	2.65	4.00	4.00	3.23
4	Muhammad Jauharul Maqnum, S.T., M.Sc.	3.00	3.00	2.46	4.00	4.00	3.18
5	Aji Pranoto, S.Pd., M.Pd.	3.00	3.00	2.41	4.00	4.00	3.17
6	I Gusti Gde Badrawada, S.T., M.Eng	3.00	3.00	2.11	4.00	4.00	3.10
7	Suprih Ambawani, Dra.,M.Pd	3.00	3.00	2.34	3.00	3.00	2.85
8	Bambang Wahyu Sidharta,Ir., M.Eng	3.00	3.00	1.64	3.00	3.00	2.69

Tabel 53. PBM Berdasarkan Klasifikasi MREG 21.2 prodi Teknologi Mesin

Kisaran PBM	Jumlah Dosen
$3.5 \leq \text{PBM} < 4$	0
$3 \leq \text{PBM} < 3.5$	7
$2.5 \leq \text{PBM} < 3$	0
$2 \leq \text{PBM} < 2.5$	0
$1.5 \leq \text{PBM} < 2$	0
$1 \leq \text{PBM} < 1.5$	0
$0 \leq \text{PBM} < 1$	0
Total :	7

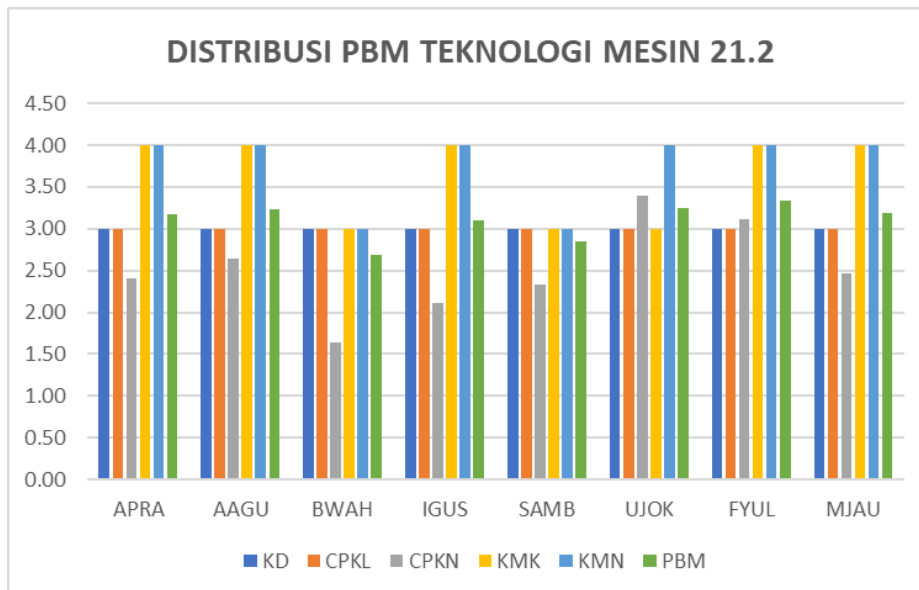

Gambar 25. Distribusi PBM Program Studi Teknologi Mesin periode 21.2

12. Program Studi Bisnis Digital(12)

Hasil PBM periode 21.2 pada Program Studi Bisnis Digital seperti pada tabel 54 untuk PBM tertinggi dengan poin 3.28 atas nama Nur Rahmawati S.E., MBA, sedangkan terendah dengan poin 3.19 atas nama Catur Iswahyudi, S.Kom, S.E, M.Cs, MTA. Distribusi sebaran digambarkan dengan tabel 55 dan grafik pada gambar 26.

TABEL 54. Rangking Proses Belajar Mengajar (PBM) Program Studi Bisnis Digital Semester Genap 2021/2022

No	NAMA DOSEN	NILAI					PBM
		KD	CPKL	CPKN	KMK	KMN	
1	Nur Rahmawati S.E., MBA	3.00	3.00	2.89	4.00	4.00	3.28
2	Maria Regina Nansi, S.Si, MBA	3.00	3.00	2.83	4.00	4.00	3.27
3	Eska Al Muntaha S.E., M.Sc.	3.00	3.00	2.69	4.00	4.00	3.24
4	Catur Iswahyudi, S.Kom, S.E, M.Cs	3.00	3.00	2.50	4.00	4.00	3.19

Tabel 55. PBM Berdasarkan Klasifikasi MREG 21.2

Kisaran PBM	Jumlah Dosen
$3.5 \leq \text{PBM} < 4$	0
$3 \leq \text{PBM} < 3.5$	4
$2.5 \leq \text{PBM} < 3$	0
$\text{PBM} < 2.5$	0
Total :	4

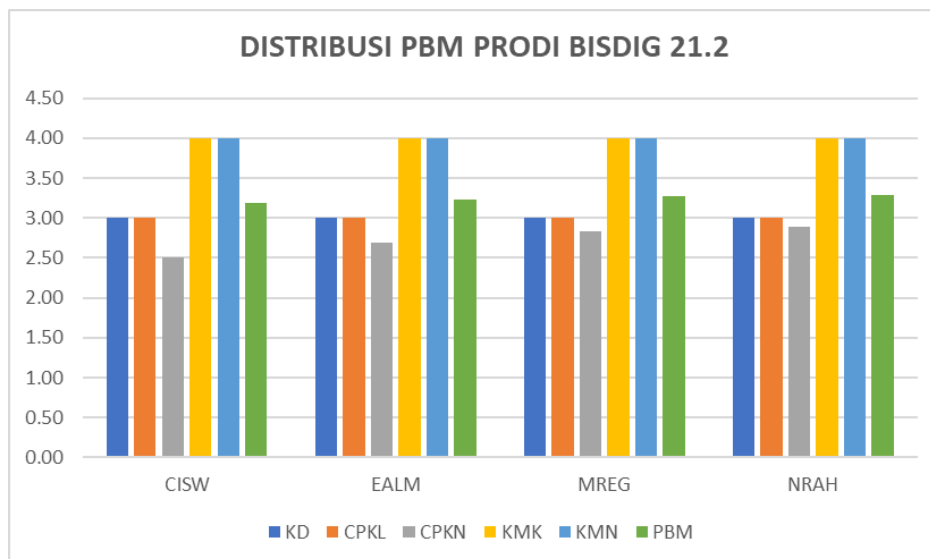

Gambar 26. Distribusi PBM Program Studi Bisnis Digital periode 21.2

13. Nilai Rata-rata PBM Per Program Studi

Rata-rata nilai PBM yang diperoleh dosen per Program Studi diharapkan dapat digunakan untuk mengukur capaian mutu pembelajaran pada masing-masing Program Studi.

Pada semester genap tahun 2021/2022 dapat diketahui bahwa Program Studi yang memperoleh nilai rata-rata PBM tertinggi adalah program studi Teknik Geologi dan Statistika dengan nilai PBM 3,30. Distribusi sebaran di gambarkan dengan tabel 56 disajikan ikhtisar klasifikasi jumlah Program Studi dengan nilai kisaran PBM dalam skala 4.

Tabel 56. Ranking Nilai Rata-Rata PBM Per Program Studi MREG 21.2

No	Program Studi	NILAI					PBM
		KD	CPKL	CPKN	KMK	KMN	
1	Teknik Geologi	3.00	3.00	2.97	4.00	4.00	3.30
2	Statistika	3.00	3.00	3.07	3.83	4.00	3.30
3	Teknik Kimia	3.00	3.00	3.13	3.71	3.81	3.27
4	Teknologi Industri	3.00	3.00	2.94	4.00	3.80	3.26
5	Bisnis Digital	3.00	3.00	2.73	4.00	4.00	3.24
6	Informatika	3.00	3.00	2.80	4.00	3.71	3.22
7	Teknik Industri	3.00	3.00	2.38	4.00	4.00	3.16
8	Teknik Elektro	3.00	3.00	2.75	3.57	3.64	3.13
9	Rekayasa Sistem Komputer	3.00	3.00	2.32	4.00	3.71	3.11
10	Teknologi Mesin	3.00	3.00	2.43	3.57	3.71	3.07
11	Teknik Lingkungan	3.00	3.00	2.36	3.86	3.00	2.99
12	Teknik Mesin	3.00	3.00	2.23	3.43	3.43	2.96
Rata-rata		3.00	3.00	2.68	3.83	3.74	3.17

L. KESIMPULAN

Analisis dan pembahasan terkait PBM pada Semester Genap 2021/2022 dapat disimpulkan sebagai berikut:

1. Selama semester Gasal 2020 kinerja PBM yang diwakili oleh butir KD, CPKN, CPKL, KMK dan KMN telah menunjukkan kinerja yang baik, yaitu CPKN dengan rata-rata 2.68, KMK sebesar 3.83 yang artinya dosen hampir semua dosen telah melaksanakan perkuliahan 16 kali, dan KMN rata-rata 3.74 yang artinya hampir semua dosen telah menyerahkan nilai tepat waktu. Sedangkan CPKL dan KD

masih menggunakan angka asumsi flat untuk semua dosen yaitu 3.00 karena semasa pandemi pelaksanaan Kuisenair Dosen mengalami kendala.

2. Nilai rata-rata skor PBM per Program Studi semua berada di atas 2.90.
3. Tidak ada dosen yang memiliki PBM dibawah 2.50.

AKPRIND

Sigap 
Idealis
Aspiratif
Profesional