



INSTITUT SAINS & TEKNOLOGI
AKPRIND
Y O G Y A K A R T A



**Kampus
Merdeka**
INDONESIA JAYA

LAPORAN EVALUASI PROSES BELAJAR MENGAJAR (PBM)

TAHUN AJARAN 2020/2021

**BP2AI
INSTITUT SAINS & TEKNOLOGI AKPRIND
YOGYAKARTA**

KATA PENGANTAR

Puji syukur kami sampaikan kepada Allah SWT Tuhan Yang Maha Esa, karena hanya atas ijinNya akhirnya Penyusunan Laporan Proses Belajar Mengajar (PBM) semester ganjil dan genap Tahun Ajaran 2020/2021 ini dapat diselesaikan.

Laporan ini disusun berdasarkan data yang didapatkan dari berbagai sumber, antara lain untuk data kinerja pendidikan dan pengajaran berasal dari Biro Administrasi, Akademik, Admisi dan Kemahasiswaan (BA3K) yaitu: Kuesioner Dosen dan data dari Sistem Informasi Akademik (SIA) meliputi, Capaian Pembelajaran Kuantitatif (CPKN), Capaian Pembelajaran Kualitatif (CPKL), Kehadiran Memberi Kuliah (KMK) dan Ketepatan Menyerahkan Nilai (KMN).

Adapun tujuan penyusunan laporan ini adalah melakukan analisis proses pembelajaran dosen berdasarkan parameter-paramater yang telah ditetapkan, yaitu pendidikan dan pengajaran. Dengan adanya laporan data dan analisis ini diharapkan ada sumber data yang dapat dijadikan dasar kebijakan yang akurat untuk melakukan pembinaan dan peningkatan lebih jauh kinerja dosen terutama pada aspek proses belajar mengajar (PBM). Hal ini sangat diperlukan mengingat dosen merupakan komponen penting dalam proses pembelajaran yang harus terus ditingkatkan kompetensinya.

Yogyakarta, Oktober2021

BP2AI

DAFTAR ISI

A. PENDAHULUAN	1
B. DEFINISI OPERASIONAL PENILAIAN PBM.....	1
C. HASIL PBM DOSEN SEMESTER GASAL 2020/2021	4
D. PBM MENURUT RANGKING	7
E. Klasifikasi Nilai PBM.....	10
F. Nilai PBM Berdasar Jurusan.....	10
G. KESIMPULAN	25
H. HASIL PBM DOSEN SEMESTER GENAP 2020/2021	28
I. PBM MENURUT RANGKING.....	31
J. KLASIFIKASI NILAI PBM	34
K. NILAI PBM PER PROGRAM STUDI.....	34
L. KESIMPULAN	50

A. PENDAHULUAN

Institut Sains & Teknologi AKPRIND Yogyakarta merupakan perguruan tinggi yang ada di Daerah Istimewa Yogyakarta dengan bidang sains dan teknologi dengan mengikuti perkembangan yang selalu berubah dan dinamis yang bermuara pada keilmuan terbaru yang diterima oleh mahasiswa.

Perkembangan teknologi dan persaingan yang cukup pesat di dunia pendidikan terutama pendidikan tinggi menuntut Institut Sains & Teknologi AKPRIND Yogyakarta untuk meningkatkan kualitas pendidikan yang ada baik ditingkat regional maupun nasional.

Institut Sains & Teknologi AKPRIND Yogyakarta merupakan institusi yang ikut serta dalam mencerdaskan kehidupan bangsa berkewajiban untuk meningkatkan proses belajar mengajar dengan melaksanakan sistem manajemen, pembelajaran dan memonitor kinerja dosen.

Salah satu badan yang ada di Institut Sains & Teknologi AKPRIND Yogyakarta adalah Badan Pengembangan Pendidikan dan Aktivitas Instruksional yang salah satu tugasnya untuk mengevaluasi Proses Belajar Mengajar.

B. DEFINISI OPERASIONAL PENILAIAN PBM

Rumusan yang digunakan untuk mengevaluasi PBM adalah sebagai berikut :

1. Rumus Penilaian PBM adalah sebagai berikut :

$$\text{PBM} = 0,15 \times \text{KD} + 0,15 \text{CPKL} + 0,15 \text{CPKN} + 0,10 \text{KMK} + 0,10 \text{KMN}$$

2. Definisi variabel

- a. PBM adalah proses belajar mengajar yang dilakukan oleh dosen terdiri dari lima unsur yaitu KD, CPKL, CPKN, KMK dan KMN
- a.1. KD adalah Kuesioner dosen yang diisi oleh mahasiswa untuk menilai dosen yang diambil pada minggu ke 10 dan 11 perkuliahan yang diampu dalam semester berjalan untuk semua mata kuliah dengan responden peserta mata kuliah dan sebagai penanggung jawab pengumpulan dan pengolahan data dilakukan oleh Biro Administrasi Akademik, Admisi dan Kemahasiswaan (BA3K).
- a.2. CPKL adalah capaian pembelajaran kualitatif, pengambilan data dari aspek ini dilakukan oleh peer group berdasarkan kesesuaian materi, RPS dan pelaksanaan di kelas.
- a.3 CPKN adalah capaian pembelajaran kuantitatif, pengambilan data ini dari Sistem Informasi Akademik berdasarkan nilai rata-rata hasil studi mahasiswa peserta kuliah pada tiap semester.
- a.4 KMN adalah ketepatan menyerahkan nilai, data ini diambil dari Sistem Informasi Akademik dan Biro Administrasi Akademik berdasarkan realisasi penyerahan nilai hasil ujian dari dosen.
- a.5 KMK adalah kehadiran memberi kuliah, adapun data ini diambil dari Sistem Informasi Akademik (SIA) berdasarkan realisasi kehadiran dosen memberi kuliah.

3. Periode Pengambilan Data

Pengambilan data dilakukan setiap semester gasal dari tanggal 1 September s/d 29 Februari tahun berjalan dan semester genap dari tanggal 1 Maret s/d 30 Agustus.

PBM GASAL 2020/2021

C. HASIL PBM DOSEN SEMESTER GASAL 2020/2021

BP2AI telah mengembangkan sistem untuk menganalisis PBM setiap semester berdasarkan formulasi tersebut di atas. Pada semester ganjil tahun akademik 2020/2021 ini telah dilakukan penghitungan nilai PBM untuk setiap dosen dengan hasil sebagaimana disajikan pada pada tabel 1 untuk PBM semester ganjil 20.1.

**TABEL 1. PROSES BELAJAR MENGAJAR (PBM)
SEMESTER GASAL 2020/2021
INSTITUT SAINS & TEKNOLOGI AKPRIND YOGYAKARTA**

No	NAMA DOSEN	Home Base	NILAI					PBM
			KD	CPKL	CPKN	KMK	KMN	
1	Agus Duniawan, S.T., M.Eng	33	2.67	3.00	3.12	4.00	4.00	3.26
2	Agus Hindarto Wibowo, S.T., M.Sc.	02	2.67	3.00	3.07	4.00	2.00	2.94
3	Aji Pranoto, S.Pd., M.Pd.	33	2.67	3.00	3.32	4.00	3.00	3.15
4	Andrean Emaputra, S.T., M.Sc.	02	2.67	3.00	2.68	4.00	3.00	3.00
5	Angge Dhevi Warisaura, S.T. M.Eng	11	2.67	3.00	2.84	4.00	3.00	3.04
6	Ani Purwanti, S.T., M.Eng	01	2.67	3.00	3.42	4.00	4.00	3.33
7	Argaditia Mawadati, S.T., M.Sc.	02	2.67	3.00	3.45	4.00	3.00	3.18
8	Arie Noor Rakhman, S.T., M.T.	10	2.67	3.00	3.43	4.00	2.00	3.02
9	Bambang Kusmartono, ST., MT.	01	2.67	3.00	2.99	2.00	2.00	2.61
10	Beny Firman, S.T., M.Eng.	04	2.67	3.00	3.89	2.00	4.00	3.13
11	Catur Iswahyudi, S.Kom, S.E, M.Cs	05	2.67	3.00	3.05	4.00	4.00	3.24
12	Cyrilla Indri Parwati, ST., M.T.	32	2.67	3.00	3.11	4.00	4.00	3.26
13	Danis Agoes Wiloso, S.T., M.T.	10	2.67	3.00	3.71	4.00	4.00	3.40
14	Desi Kiswiranti, S.Si, M.Sc	10	2.67	3.00	3.74	4.00	4.00	3.40
15	Dewi Wahyuningtyas, S.T., M.Eng	01	2.67	3.00	3.18	4.00	3.00	3.12
16	Dina Tania, ST.,MT	10	2.87	3.00	3.35	4.00	4.00	3.36
17	Dr. Anak Agung Putu S, S.T., M.Tech.	33	2.67	3.00	3.23	4.00	4.00	3.29
18	Dr. Edhy Sutanta, ST.,M.Kom.	05	2.96	3.00	2.96	4.00	2.00	2.98
19	Dr. Emy Setyaningsih, S.Si.,M.Kom.	07	2.97	3.00	3.25	4.00	4.00	3.36
20	Dr. Hadi Saputra, S.T.,M.Eng	03	2.99	3.00	2.53	4.00	4.00	3.20
21	Dr. Ir. Amir Hamzah, MT.	05	2.67	3.00	3.06	4.00	4.00	3.25
22	Dr. Ir. Prajitno, M.T.	03	3.00	3.00	0.00	4.00	3.00	2.46
23	Dr. Ir. Toto Rusianto, M.T.	03	3.00	3.00	3.07	4.00	4.00	3.32
24	Dr. Muchlis, SP. M.Sc	11	3.00	3.00	3.31	4.00	4.00	3.38
25	Dr. Samuel Kristiyana, ST., MT.	04	3.00	3.00	3.72	2.00	3.75	3.13
26	Dr. Sri Mulyaningsih, S.T., M.T.	10	3.00	3.00	3.40	4.00	4.00	3.40
27	Dr. Suwanto Raharjo, S.Si, M.Kom.	05	3.00	3.00	2.92	4.00	3.00	3.14

28	Dr.Ir.Hj. Titin Isna Oesman, MM	02	3.00	3.00	3.29	4.00	3.00	3.22
29	Dra. Arifah Budhyati Mz, M.Pd.	03	2.67	3.00	3.23	4.00	2.00	2.98
30	Dra. Bernadetta Eko Putranti, M.Hum	03	2.67	3.00	2.79	4.00	2.00	2.88
31	Dra. Dina Andayati, MT.	03	2.67	3.00	3.21	3.00	2.00	2.82
32	Dra. Dwi Setyowatie, MT.	07	2.93	3.00	2.75	4.00	4.00	3.23
33	Dra. Harmastuti, M.Kom.	07	2.99	3.00	2.91	3.00	4.00	3.13
34	Dra. Noeryanti, M.Si.	06	3.00	3.00	3.50	4.00	4.00	3.42
35	Dra. Nuniek Herawati, M.Kom.	07	3.00	3.00	2.54	4.00	4.00	3.20
36	Dra. Sri Sunarsih, M.Si.	11	3.00	3.00	3.09	4.00	2.00	3.02
37	Dra. Suprih Ambawani, M.Pd	33	3.00	3.00	2.67	4.00	2.00	2.92
38	Dra. Uminingsih, M.Kom.	07	3.00	3.00	2.36	4.00	4.00	3.16
39	Dra. Yuli Pratiwi, M.Si.	11	3.00	3.00	3.56	4.00	3.00	3.28
40	Drs. Petrus Wisnubroto, M.Si.	32	3.00	3.00	3.27	3.00	4.00	3.22
41	Drs. Syukri Abdullah, M.Hum	03	3.00	3.00	3.07	4.00	4.00	3.32
42	Drs. Untung Joko Basuki, M.Pd.I	33	3.00	3.00	3.63	4.00	4.00	3.45
43	Drs. Yudi Setyawan, M.S., M.Sc.	06	3.00	3.00	3.41	4.00	3.00	3.25
44	Eka Sulistyaningsih, S.Si., M.Sc.	02	2.97	3.00	3.20	4.00	3.00	3.19
45	Ellyawan S Arbintarso, ST,M.Sc.,Ph.D.	03	2.97	3.00	2.26	4.00	4.00	3.13
46	Endang Widuri Asih, S.T.,M.T.	02	2.98	3.00	3.01	4.00	2.00	3.00
47	Erfanti Fatkhiyah, S.T.,M.Cs.	05	2.98	3.00	3.59	4.00	4.00	3.44
48	Erma Susanti, S.Kom., M.Cs.	05	2.98	3.00	2.62	4.00	4.00	3.21
49	Erna Kumalasari Numawati, ST.,MT.	05	2.98	3.00	3.44	4.00	4.00	3.40
50	Fivry Wellda Maulana, ST., MT.	10	2.99	3.00	3.37	4.00	1.00	2.93
51	Hadi Prasetyo Suseno, ST., M.Si.	11	2.99	3.00	2.96	4.00	3.00	3.14
52	I Gusti Gde Badrawada, S.T., M.Eng	33	2.99	3.00	3.00	4.00	4.00	3.31
53	Imam Sodikin, S.T,MT.	02	3.00	3.00	2.84	4.00	4.00	3.27
54	Ir. I Made Suardjaja, M.Sc., Ph.D.	03	3.00	3.00	1.81	4.00	3.00	2.88
55	Ir. Adi Purwanto, MT.	03	2.67	3.00	3.07	4.00	3.00	3.10
56	Ir. Bambang Wahyu Sidharta, M.Eng	33	2.67	3.00	3.36	4.00	3.33	3.21
57	Ir. Dwi Indah Purnamawati, M.Si.	10	2.92	3.00	3.34	4.00	4.00	3.37
58	Ir. Ganjar Andaka, Ph.D	01	2.99	3.00	2.06	4.00	4.00	3.09
59	Ir. Gatot Santoso, MT.	04	2.99	3.00	3.98	4.00	4.00	3.53
60	Ir. Hary Wibowo, MT.	03	2.99	3.00	3.02	2.00	3.00	2.85
61	Ir. Joko Susetyo, M.T.	32	3.00	3.00	3.24	4.00	4.00	3.36
62	Ir. Joko Waluyo, MT.	03	3.00	3.00	2.62	4.00	4.00	3.22
63	Ir. Miftahussalam, M.T.	10	3.00	3.00	3.47	4.00	3.00	3.26
64	Ir. Muhammad Suyanto, MT.	04	3.00	3.00	3.40	2.00	4.00	3.09
65	Ir. Muhammad Yusuf, MT.	32	3.00	3.00	3.68	4.00	4.00	3.47
66	Ir. Murni Yuniwati, MT.	01	3.00	3.00	2.84	4.00	2.00	2.96
67	Ir. Prastyono Eko Pambudi, M.T.	04	3.00	3.00	3.78	3.00	4.00	3.33
68	Ir. Risma Adelina Simanjuntak, MT.	32	3.00	3.00	3.26	4.00	3.00	3.21
69	Ir. Saiful Huda, MT.,ME.	03	3.00	3.00	2.74	4.00	4.00	3.25

70	Ir. Sumarni, MS	01	3.00	3.00	3.01	4.00	4.00	3.31
71	Ir. Wiwik Handajadi, M.Eng	03	3.00	3.00	3.45	4.00	4.00	3.41
72	Joko Triyono, S.Kom M.Cs	05	3.00	3.00	3.91	3.00	4.00	3.36
73	Kartinasari Ayuhikmatin S, S.T., M.Sc.	02	3.00	3.00	3.62	4.00	4.00	3.45
74	Kris Suryowati, S.Si.,M.Si.	06	3.00	3.00	3.45	4.00	3.00	3.26
75	Maria Titah Jatipaningrum, S.Si., M.Sc.	06	3.00	3.00	3.46	4.00	2.00	3.11
76	Mega Inayati Rif ah, S.T., M.Sc	02	3.00	3.00	3.07	4.00	3.00	3.17
77	Muhammad Andang Novianta,ST.,MT.	04	3.00	3.00	3.44	4.00	3.00	3.26
78	Muhammad Sholeh, ST.MT.	05	3.00	3.00	3.04	3.00	1.00	2.70
79	Nidia Lestari, S.T, M.Eng	03	3.00	3.00	2.45	4.00	1.00	2.72
80	Noviana Pratiwi, S.Si.,M.Sc.	06	3.00	3.00	3.20	4.00	4.00	3.35
81	Nur Hayati, S.T., M.Eng.	03	3.00	3.00	2.59	4.00	4.00	3.21
82	Nur Widi Astanto Agus T., S.T., M.T.	10	3.00	3.00	3.53	4.00	3.00	3.28
83	Nurul Dzakiya, S.Si, M.Sc	10	3.00	3.00	3.14	4.00	4.00	3.34
84	Paramita Dwi Sukmawati, S.T., M.Eng.	11	3.00	3.00	3.43	4.00	3.00	3.25
85	Prita Haryani, S.Pd., M.Eng.	05	3.00	3.00	3.04	4.00	4.00	3.32
86	Prof Dr. Ir. Sudarsono, MT.	03	3.00	3.00	3.12	4.00	3.00	3.18
87	Purnawan, ST.,M.Eng.	11	3.00	3.00	2.82	4.00	3.00	3.11
88	Radhitya Adzan Hidayah, S.T., M.Eng.	10	3.00	3.00	3.49	4.00	4.00	3.42
89	Renna Yanwastika A, S.T., M.Kom.	05	3.00	3.00	2.70	4.00	4.00	3.24
90	Rokhana Dwi Becti, S.Si., M.Si.	06	3.00	3.00	3.28	4.00	4.00	3.37
91	Rr Y Rachmawati K, ST., MT.	05	3.00	3.00	3.30	4.00	2.00	3.07
92	Satriawan Dini Hariyanto,S.T., M.Eng.	03	3.00	3.00	3.36	2.00	2.00	2.77
93	Septian Vienastra, S.Si, M.Eng	10	3.00	3.00	3.61	4.00	4.00	3.45
94	Sigit Priyambodo, ST.,MT.	04	3.00	3.00	3.63	4.00	4.00	3.45
95	Siti Saudah, S.Pd.,M.Hum.	02	3.00	3.00	3.14	4.00	3.00	3.19
96	Slamet Hani, ST.,MT.	04	3.00	3.00	3.41	3.00	4.00	3.25
97	Sri Hastutiningrum, ST.,M.Si.	11	3.00	3.00	3.77	4.00	3.00	3.33
98	Sri Rahayu Gusmarwani, S.T., M.T.	01	3.00	3.00	3.18	4.00	3.00	3.20
99	Subandi, ST., M.T.	03	3.00	3.00	3.90	4.00	3.00	3.36
100	Subhan Arif, S.T., M.T.	10	3.00	3.00	2.69	4.00	2.00	2.93
101	Suraya, S.Si., M.Kom.	05	3.00	3.00	3.57	4.00	4.00	3.44
102	Syafriyudin, ST.,MT.	04	3.00	3.00	3.27	4.00	4.00	3.37
103	Taufiq Hidayat, S.T., M.Eng	03	3.00	3.00	2.97	4.00	4.00	3.30
104	Uning Lestari, ST., M.Kom	05	3.00	3.00	3.68	4.00	4.00	3.46
105	Venditias Yudha, S.Pd., M.Eng.	03	3.00	3.00	3.18	4.00	4.00	3.35
106	Widyaning Ustyannie, S.Si., M.Cs.	07	3.00	3.00	3.60	0.00	4.00	2.83
107	Yuli Purwanto, S.T, M.Eng	03	3.01	3.00	3.35	4.00	4.00	3.39

D. PBM MENURUT RANGKING

Berdasarkan data hasil perhitungan PBM, BP2AI melakukan perangkian nilai PBM disajikan pada tabel 2 untuk semester ganjil 2020/2021. Data ini diharapkan dapat digunakan oleh pimpinan untuk mengambil kebijakan yang berkaitan dengan proses pembelajaran dan bagi dosen dapat digunakan untuk evaluasi diri.

TABEL 2. RANGKING PROSES BELAJAR MENGAJAR (PBM)
SEMESTER GASAL 2020/2021
INSTITUT SAINS & TEKNOLOGI AKPRIND YOGYAKARTA

No	NAMA DOSEN	Home Base	NILAI					PBM
			KD	CPKL	CPKN	KMK	KMN	
1	Ir. Gatot Santoso, MT.	04	2.99	3.00	3.98	4.00	4.00	3.53
2	Ir. Muhammad Yusuf, MT.	32	3.00	3.00	3.68	4.00	4.00	3.47
3	Uning Lestari, ST., M.Kom	05	3.00	3.00	3.68	4.00	4.00	3.46
4	Sigit Priyambodo, ST.,MT.	04	3.00	3.00	3.63	4.00	4.00	3.45
5	Drs. Untung Joko Basuki, M.Pd.I	33	3.00	3.00	3.63	4.00	4.00	3.45
6	Kartinasari Ayuhikmatin S, S.T., M.Sc.	02	3.00	3.00	3.62	4.00	4.00	3.45
7	Septian Vienastra, S.Si, M.Eng	10	3.00	3.00	3.61	4.00	4.00	3.45
8	Suraya, S.Si., M.Kom.	05	3.00	3.00	3.57	4.00	4.00	3.44
9	Erfanti Fatkhiyah, S.T.,M.Cs.	05	2.98	3.00	3.59	4.00	4.00	3.44
10	Dra. Noeryanti, M.Si.	06	3.00	3.00	3.50	4.00	4.00	3.42
11	Radhitya Adzan Hidayah, S.T., M.Eng.	10	3.00	3.00	3.49	4.00	4.00	3.42
12	Ir. Wiwik Handajadi, M.Eng	03	3.00	3.00	3.45	4.00	4.00	3.41
13	Erna Kumalasari Nurnawati, ST.,MT.	05	2.98	3.00	3.44	4.00	4.00	3.40
14	Desi Kiswiranti, S.Si, M.Sc	10	2.67	3.00	3.74	4.00	4.00	3.40
15	Dr. Sri Mulyaningsih, S.T., M.T.	10	3.00	3.00	3.40	4.00	4.00	3.40
16	Danis Agoes Wiloso, S.T., M.T.	10	2.67	3.00	3.71	4.00	4.00	3.40
17	Yuli Purwanto, S.T, M.Eng	03	3.01	3.00	3.35	4.00	4.00	3.39
18	Dr. Muchlis, SP. M.Sc	11	3.00	3.00	3.31	4.00	4.00	3.38
19	Rokhana Dwi Becti, S.Si., M.Si.	06	3.00	3.00	3.28	4.00	4.00	3.37
20	Syafriyudin, ST.,MT.	04	3.00	3.00	3.27	4.00	4.00	3.37
21	Ir. Dwi Indah Purnamawati, M.Si.	10	2.92	3.00	3.34	4.00	4.00	3.37
22	Joko Triyono, S.Kom M.Cs	05	3.00	3.00	3.91	3.00	4.00	3.36
23	Ir. Joko Susetyo, M.T.	32	3.00	3.00	3.24	4.00	4.00	3.36
24	Subandi, ST., M.T.	03	3.00	3.00	3.90	4.00	3.00	3.36
25	Dina Tania, ST.,MT	10	2.87	3.00	3.35	4.00	4.00	3.36
26	Dr. Emy Setyaningsih, S.Si.,M.Kom.	07	2.97	3.00	3.25	4.00	4.00	3.36
27	Noviana Pratiwi, S.Si.,M.Sc.	06	3.00	3.00	3.20	4.00	4.00	3.35
28	Venditias Yudha, S.Pd., M.Eng.	03	3.00	3.00	3.18	4.00	4.00	3.35

29	Nurul Dzakiya, S.Si, M.Sc	10	3.00	3.00	3.14	4.00	4.00	3.34
30	Ir. Prastyono Eko Pambudi, M.T.	04	3.00	3.00	3.78	3.00	4.00	3.33
31	Sri Hastutiningrum, ST.,M.Si.	11	3.00	3.00	3.77	4.00	3.00	3.33
32	Ani Purwanti, S.T., M.Eng	01	2.67	3.00	3.42	4.00	4.00	3.33
33	Drs. Syukri Abdullah, M.Hum	03	3.00	3.00	3.07	4.00	4.00	3.32
34	Dr. Ir. Toto Rusianto, M.T.	03	3.00	3.00	3.07	4.00	4.00	3.32
35	Prita Haryani, S.Pd., M.Eng.	05	3.00	3.00	3.04	4.00	4.00	3.32
36	Ir. Sumarni, MS	01	3.00	3.00	3.01	4.00	4.00	3.31
37	I Gusti Gde Badrawada, S.T., M.Eng	33	2.99	3.00	3.00	4.00	4.00	3.31
38	Taufiq Hidayat, S.T., M.Eng	03	3.00	3.00	2.97	4.00	4.00	3.30
39	Dr. Anak Agung Putu S, S.T., M.Tech.	33	2.67	3.00	3.23	4.00	4.00	3.29
40	Dra. Yuli Pratiwi, M.Si.	11	3.00	3.00	3.56	4.00	3.00	3.28
41	Nur Widi Astanto Agus T., S.T., M.T.	10	3.00	3.00	3.53	4.00	3.00	3.28
42	Imam Sodikin, S.T,MT.	02	3.00	3.00	2.84	4.00	4.00	3.27
43	Ir. Miftahussalam, M.T.	10	3.00	3.00	3.47	4.00	3.00	3.26
44	Agus Duniawan, S.T., M.Eng	33	2.67	3.00	3.12	4.00	4.00	3.26
45	Cyrilla Indri Parwati, ST., M.T.	32	2.67	3.00	3.11	4.00	4.00	3.26
46	Kris Suryowati, S.Si.,M.Si.	06	3.00	3.00	3.45	4.00	3.00	3.26
47	Muhammad Andang Novianta, ST.,MT.	04	3.00	3.00	3.44	4.00	3.00	3.26
48	Paramita Dwi Sukmawati, S.T., M.Eng.	11	3.00	3.00	3.43	4.00	3.00	3.25
49	Drs. Yudi Setyawan, M.S., M.Sc.	06	3.00	3.00	3.41	4.00	3.00	3.25
50	Slamet Hani, ST.,MT.	04	3.00	3.00	3.41	3.00	4.00	3.25
51	Dr. Ir. Amir Hamzah, MT.	05	2.67	3.00	3.06	4.00	4.00	3.25
52	Ir. Saiful Huda, MT.,ME.	03	3.00	3.00	2.74	4.00	4.00	3.25
53	Catur Iswahyudi, S.Kom, S.E, M.Cs	05	2.67	3.00	3.05	4.00	4.00	3.24
54	Renna Yanwastika Ariyana, S.T,M.Kom.	05	3.00	3.00	2.70	4.00	4.00	3.24
55	Dra. Dwi Setyowatie, MT.	07	2.93	3.00	2.75	4.00	4.00	3.23
56	Dr.Ir.Hj. Titin Isna Oesman, MM	02	3.00	3.00	3.29	4.00	3.00	3.22
57	Ir. Joko Waluyo, MT.	03	3.00	3.00	2.62	4.00	4.00	3.22
58	Drs. Petrus Wisnubroto, M.Si.	32	3.00	3.00	3.27	3.00	4.00	3.22
59	Erma Susanti, S.Kom., M.Cs.	05	2.98	3.00	2.62	4.00	4.00	3.21
60	Ir. Risma Adelina Simanjuntak, MT.	32	3.00	3.00	3.26	4.00	3.00	3.21
61	Nur Hayati, S.T., M.Eng.	03	3.00	3.00	2.59	4.00	4.00	3.21
62	Ir. Bambang Wahyu Sidharta, M.Eng	33	2.67	3.00	3.36	4.00	3.33	3.21
63	Dra. Nuniek Herawati, M.Kom.	07	3.00	3.00	2.54	4.00	4.00	3.20
64	Dr. Hadi Saputra, S.T.,M.Eng	03	2.99	3.00	2.53	4.00	4.00	3.20
65	Sri Rahayu Gusmarwani, S.T., M.T.	01	3.00	3.00	3.18	4.00	3.00	3.20
66	Eka Sulistyaningsih, S.Si., M.Sc.	02	2.97	3.00	3.20	4.00	3.00	3.19
67	Siti Saudah, S.Pd.,M.Hum.	02	3.00	3.00	3.14	4.00	3.00	3.19
68	Argaditia Mawadati, S.T., M.Sc.	02	2.67	3.00	3.45	4.00	3.00	3.18
69	Prof Dr. Ir. Sudarsono, MT.	03	3.00	3.00	3.12	4.00	3.00	3.18
70	Mega Inayati Rif'ah, S.T., M.Sc	02	3.00	3.00	3.07	4.00	3.00	3.17

71	Dra. Uminingsih, M.Kom.	07	3.00	3.00	2.36	4.00	4.00	3.16
72	Aji Pranoto, S.Pd., M.Pd.	33	2.67	3.00	3.32	4.00	3.00	3.15
73	Hadi Prasetyo Suseno, ST., M.Si.	11	2.99	3.00	2.96	4.00	3.00	3.14
74	Dr. Suwanto Raharjo, S.Si, M.Kom.	05	3.00	3.00	2.92	4.00	3.00	3.14
75	Dra. Harmastuti, M.Kom.	07	2.99	3.00	2.91	3.00	4.00	3.13
76	Beny Firman, S.T., M.Eng.	04	2.67	3.00	3.89	2.00	4.00	3.13
77	Ellyawan Setyo Arbintarso, ST,M.Sc.,Ph.D.	03	2.97	3.00	2.26	4.00	4.00	3.13
78	Dr. Samuel Kristiyana, ST., MT.	04	3.00	3.00	3.72	2.00	3.75	3.13
79	Dewi Wahyuningtyas, S.T., M.Eng	01	2.67	3.00	3.18	4.00	3.00	3.12
80	Purnawan, ST.,M.Eng.	11	3.00	3.00	2.82	4.00	3.00	3.11
81	Dr. Ir. Prajitno, M.T.	03	3.00	3.00	2.80	4.00	3.00	3.11
82	Maria Titah Jatipaningrum, S.Si., M.Sc.	06	3.00	3.00	3.46	4.00	2.00	3.11
83	Ir. Adi Purwanto, MT.	03	2.67	3.00	3.07	4.00	3.00	3.10
84	Ir. Muhammad Suyanto, MT.	04	3.00	3.00	3.40	2.00	4.00	3.09
85	Ir. Ganjar Andaka, Ph.D	01	2.99	3.00	2.06	4.00	4.00	3.09
86	Rr Y Rachmawati K, ST., MT.	05	3.00	3.00	3.30	4.00	2.00	3.07
87	Angge Dhevi Warisaura, S.T. M.Eng	11	2.67	3.00	2.84	4.00	3.00	3.04
88	Arie Noor Rakhman, S.T., M.T.	10	2.67	3.00	3.43	4.00	2.00	3.02
89	Dra. Sri Sunarsih, M.Si.	11	3.00	3.00	3.09	4.00	2.00	3.02
90	Andrean Emaputra, S.T., M.Sc.	32	2.67	3.00	2.68	4.00	3.00	3.00
91	Endang Widuri Ashih, S.T.,M.T.	02	2.98	3.00	3.01	4.00	2.00	3.00
92	Dr. Edhy Sutanta, ST.,M.Kom.	05	2.96	3.00	2.96	4.00	2.00	2.98
93	Dra. Arifah Budhyati Mz, M.Pd.	03	2.67	3.00	3.23	4.00	2.00	2.98
94	Ir. Murni Yuniwati, MT.	01	3.00	3.00	2.84	4.00	2.00	2.96
95	Agus Hindarto Wibowo, S.T., M.Sc.	02	2.67	3.00	3.07	4.00	2.00	2.94
96	Ir. I Made Suardjaja, M.Sc., Ph.D.	03	3.00	3.00	2.05	4.00	3.00	2.93
97	Fivry Wellda Maulana, ST., MT.	10	2.99	3.00	3.37	4.00	1.00	2.93
98	Subhan Arif, S.T., M.T.	10	3.00	3.00	2.69	4.00	2.00	2.93
99	Dra. Suprih Ambawani, M.Pd	33	3.00	3.00	2.67	4.00	2.00	2.92
100	Dra. Bernadetta Eko Putranti, M.Hum	03	2.67	3.00	2.79	4.00	2.00	2.88
101	Ir. Hary Wibowo, MT.	03	2.99	3.00	3.02	2.00	3.00	2.85
102	Widyaning Ustyannie, S.Si., M.Cs.	07	3.00	3.00	3.60	0.00	4.00	2.83
103	Dra. Dina Andayati, MT.	03	2.67	3.00	3.21	3.00	2.00	2.82
104	Satriawan Dini Hariyanto, S.T., M.Eng.	03	3.00	3.00	3.36	2.00	2.00	2.77
105	Nidia Lestari, S.T, M.Eng	03	3.00	3.00	2.45	4.00	1.00	2.72
106	Muhammad Sholeh, ST.MT.	05	3.00	3.00	3.04	3.00	1.00	2.70
107	Bambang Kusmartono, ST., MT.	01	2.67	3.00	2.99	2.00	2.00	2.61

E. Klasifikasi Nilai PBM

Berdasarkan data PBM dilakukan klasifikasi jumlah dosen sesuai kisaran nilai PBM yang diperoleh sebagaimana tabel 3.

Tabel 3. Klasifikasi Kisaran Nilai PBM Dosen Semester Ganjil 2020/2021

Kisaran PBM	Jumlah Dosen
$3.5 \leq \text{PBM} < 4$	1
$3 \leq \text{PBM} < 3.5$	90
$2.5 \leq \text{PBM} < 3$	16
$2 \leq \text{PBM} < 2.5$	0
$1.5 \leq \text{PBM} < 2$	0
$1 \leq \text{PBM} < 1.5$	0
$0 \leq \text{PBM} < 1$	0
Total :	107

F. Nilai PBM Berdasar Jurusan

Hasil dari PBM setiap Program Studi Semester Ganjil Tahun Ajaran 2020/2021 adalah sebagai berikut:

1. PBM Program Studi Teknik Kimia (01)

Hasil PBM periode 20.1 pada Program Studi 01 seperti pada tabel 4 untuk PBM tertinggi dengan poin 3.33 atas nama Ani Purwanti, S.T., M.Eng sedangkan terendah dengan poin 2.61 atas nama Bambang Kusmartono, ST., MT. Distribusi sebaran digambarkan dengan tabel 5 dan grafik pada gambar 1.

TABEL 4. RANGKING PROSES BELAJAR MENGAJAR (PBM)
PROGRAM STUDI TEKNIK KIMIA SEMESTER GASAL 2020/2021
INSTITUT SAINS & TEKNOLOGI AKPRIND YOGYAKARTA

No	NAMA DOSEN	NILAI					PBM
		KD	CPKL	CPKN	KMK	KMN	
1	Ani Purwanti, S.T., M.Eng	2.67	3.00	3.42	4.00	4.00	3.33
2	Ir. Sumarni, MS	3.00	3.00	3.01	4.00	4.00	3.31
3	Sri Rahayu Gusmarwani, S.T., M.T.	3.00	3.00	3.18	4.00	3.00	3.20
4	Dewi Wahyuningtyas, S.T., M.Eng	2.67	3.00	3.18	4.00	3.00	3.12
5	Ir. Ganjar Andaka, Ph.D	2.99	3.00	2.06	4.00	4.00	3.09
6	Ir. Murni Yuniwati, MT.	3.00	3.00	2.84	4.00	2.00	2.96
7	Bambang Kusmartono, ST., MT.	2.67	3.00	2.99	2.00	2.00	2.61

Tabel 5. PBM Berdasarkan Klasifikasi MREG 20.1 Prodi Teknik Kimia

Kisaran PBM	Jumlah Dosen
3.5<= PBM < 4	0
3<= PBM < 3.5	5
2.5<= PBM < 3	2
2<= PBM < 2.5	0
1.5<= PBM < 2	0
1<= PBM < 1.5	0
0<= PBM < 1	0
Jumlah	7

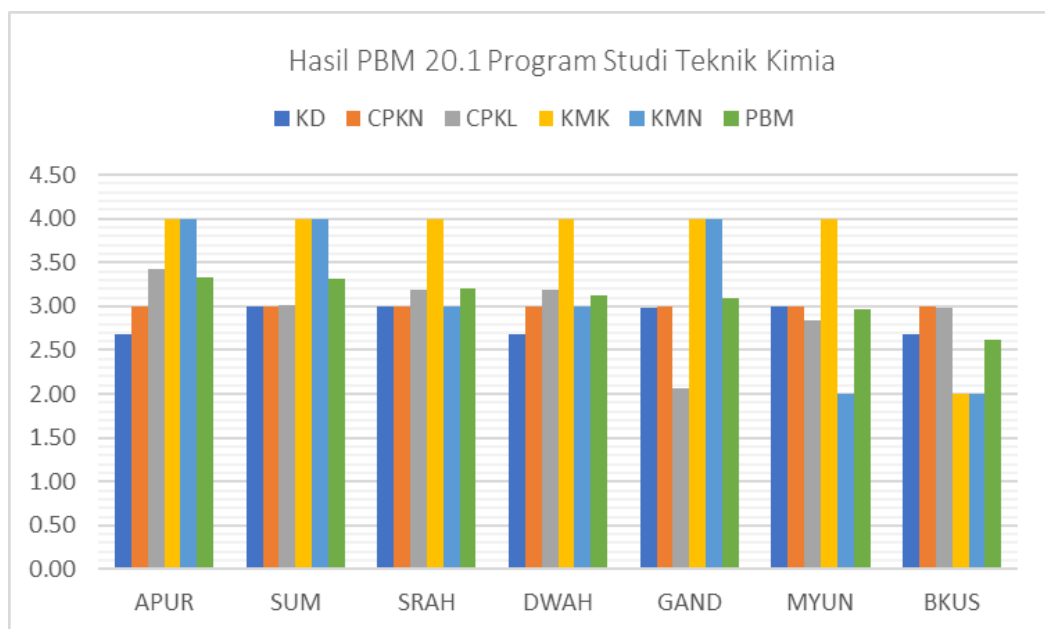

Gambar 1. Distribusi PBM Program Studi 01 periode 20.1

2. PBM Program Studi Teknik Industri (02)

Hasil PBM periode 20.1 pada Program Studi 02 seperti pada tabel 6 untuk PBM tertinggi dengan poin 3.45 di duduki oleh Kartinasari Ayuhikmatin Sekarjati, S.T., M.Sc.sedangkan terendah dengan poin 2.94 atas nama Agus Hindarto Wibowo, S.T., M.Sc.. Distribusi sebaran digambarkan dengan tabel 7 dan grafik pada gambar 2.

TABEL 6. RANGKING PROSES BELAJAR MENGAJAR (PBM)
PROGRAM STUDI TEKNIK INDUSTRI SEMESTER GASAL 2020/2021
INSTITUT SAINS & TEKNOLOGI AKPRIND YOGYAKARTA

No	NAMA DOSEN	NILAI					PBM
		KD	CPKL	CPKN	KMK	KMN	
1	Kartinasari Ayuhikmatin S., S.T., M.Sc.	3.00	3.00	3.62	4.00	4.00	3.45
2	Imam Sodikin, S.T,MT.	3.00	3.00	2.84	4.00	4.00	3.27
3	Dr.Ir.Hj. Titin Isna Oesman, MM	3.00	3.00	3.29	4.00	3.00	3.22
4	Eka Sulistyaningsih, S.Si., M.Sc.	2.97	3.00	3.20	4.00	3.00	3.19
5	Siti Saudah, S.Pd.,M.Hum.	3.00	3.00	3.14	4.00	3.00	3.19
6	Argaditia Mawadati, S.T., M.Sc.	2.67	3.00	3.45	4.00	3.00	3.18
7	Mega Inayati Rif'ah, S.T., M.Sc	3.00	3.00	3.07	4.00	3.00	3.17
8	Endang Widuri Asih, S.T.,M.T.	2.98	3.00	3.01	4.00	2.00	3.00
9	Agus Hindarto Wibowo, S.T., M.Sc.	2.67	3.00	3.07	4.00	2.00	2.94

Tabel 7. PBM Berdasarkan Klasifikasi MREG 20.1 Prodi Teknik Industri

Kisaran PBM	Jumlah Dosen
$3.5 \leq \text{PBM} < 4$	1
$3 \leq \text{PBM} < 3.5$	7
$2.5 \leq \text{PBM} < 3$	1
$2 \leq \text{PBM} < 2.5$	0
$1.5 \leq \text{PBM} < 2$	0
$1 \leq \text{PBM} < 1.5$	0
$0 \leq \text{PBM} < 1$	0
Total :	9

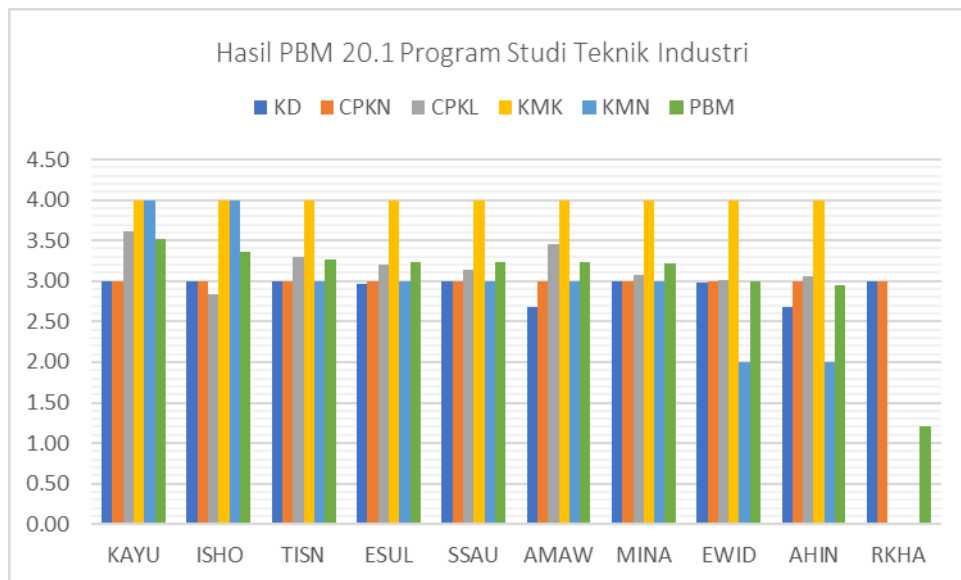

Gambar 2. Distribusi PBM Program Studi 02 periode 20.1

3. PBM Program Studi Teknik Mesin (03)

Hasil PBM periode 20.1 pada Program Studi 03 seperti pada tabel 8 untuk PBM tertinggi dengan poin 3.41 diduduki Ir. Wiwik Handajadi, M.Eng sedangkan terendah dengan poin 2.72 atas nama Nidia Lestari S.T.,M.Eng. Distribusi sebaran digambarkan dengan tabel 9 dan grafik pada gambar 3.

**TABEL 8. RANGKING PROSES BELAJAR MENGAJAR (PBM)
PROGRAM STUDI TEKNIK MESIN SEMESTER GASAL 2020/2021
INSTITUT SAINS & TEKNOLOGI AKPRIND YOGYAKARTA**

No	NAMA DOSEN	NILAI					PBM
		KD	CPKL	CPKN	KMK	KMN	
1	Ir. Wiwik Handajadi, M.Eng	3.00	3.00	3.45	4.00	4.00	3.41
2	Yuli Purwanto, S.T, M.Eng	3.01	3.00	3.35	4.00	4.00	3.39
3	Subandi, ST., M.T.	3.00	3.00	3.90	4.00	3.00	3.36
4	Venditias Yudha, S.Pd., M.Eng.	3.00	3.00	3.18	4.00	4.00	3.35
5	Drs. Syukri Abdullah, M.Hum	3.00	3.00	3.07	4.00	4.00	3.32
6	Dr. Ir. Toto Rusianto, M.T.	3.00	3.00	3.07	4.00	4.00	3.32
7	Taufiq Hidayat, S.T., M.Eng	3.00	3.00	2.97	4.00	4.00	3.30
8	Ir. Saiful Huda, MT.,ME.	3.00	3.00	2.74	4.00	4.00	3.25
9	Ir. Joko Waluyo, MT.	3.00	3.00	2.62	4.00	4.00	3.22
10	Nur Hayati, S.T., M.Eng.	3.00	3.00	2.59	4.00	4.00	3.21
11	Dr. Hadi Saputra, S.T.,M.Eng	2.99	3.00	2.53	4.00	4.00	3.20
12	Prof Dr. Ir. Sudarsono, MT.	3.00	3.00	3.12	4.00	3.00	3.18
13	Ellyawan Setyo Arbintarso, ST,M.Sc.,Ph.D.	2.97	3.00	2.26	4.00	4.00	3.13
14	Dr. Ir. Prajitno, M.T.	3.00	3.00	2.80	4.00	3.00	3.11
15	Ir. Adi Purwanto, MT.	2.67	3.00	3.07	4.00	3.00	3.10
16	Dra. Arifah Budhyati Mz, M.Pd.	2.67	3.00	3.23	4.00	2.00	2.98
17	Ir. I Made Suardjaja, M.Sc., Ph.D.	3.00	3.00	2.04	4.00	3.00	2.93
18	Dra. Bernadetta Eko Putranti, M.Hum	2.67	3.00	2.79	4.00	2.00	2.88
19	Ir. Hary Wibowo, MT.	2.99	3.00	3.02	2.00	3.00	2.85
20	Dra. Dina Andayati, MT.	2.67	3.00	3.21	3.00	2.00	2.82
21	Satriawan Dini Hariyanto, S.T., M.Eng.	3.00	3.00	3.36	2.00	2.00	2.77
22	Nidia Lestari, S.T, M.Eng	3.00	3.00	2.45	4.00	1.00	2.72

Tabel 9. PBM Berdasarkan Klasifikasi MREG 20.1 Prodi Teknik Mesin

Kisaran PBM	Jumlah Dosen
3.5<= PBM < 4	0
3<= PBM < 3.5	15

2.5<= PBM < 3	7
2<= PBM < 2.5	0
1.5<= PBM < 2	0
1<= PBM < 1.5	0
Total :	22

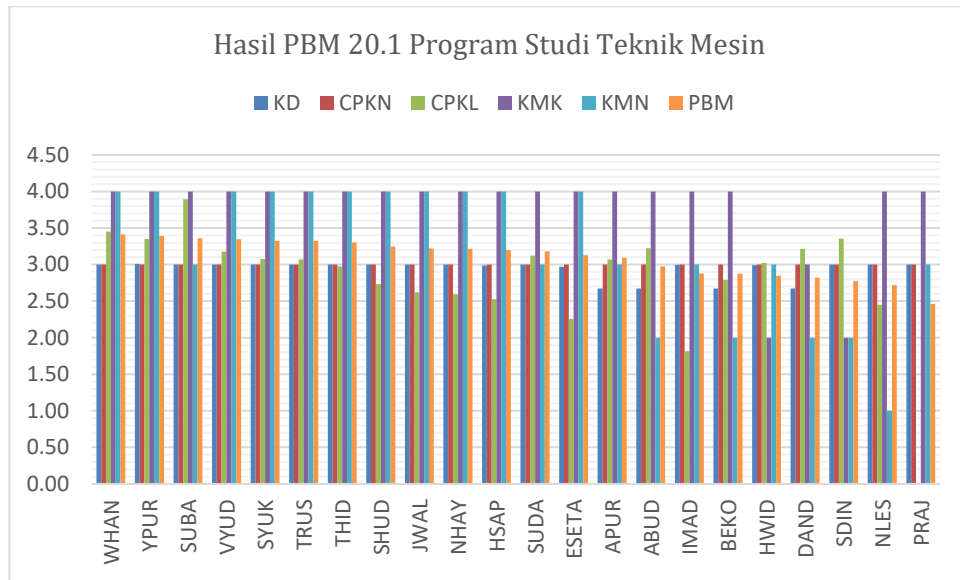

Gambar 3. Distribusi PBM Program Studi 03 periode 20.1

4 PBM Program Studi Teknik Elektro (04)

Hasil PBM periode 20.1 pada Program Studi 04 seperti pada tabel 10 untuk PBM tertinggi dengan poin 3.53 di duduki Ir. Gatot Santoso, M.T, sedangkan terendah atas nama Ir. Muhammad Suyanto, MT dengan poin 3.09. Distribusi sebaran digambarkan dengan tabel 11 dan grafik pada gambar 4.

TABEL 10. RANGKING PROSES BELAJAR MENGAJAR (PBM) PROGRAM STUDI TEKNIK ELEKTRO SEMESTER GASAL 2020/2021 INSTITUT SAINS & TEKNOLOGI AKPRIND YOGYAKARTA

No	NAMA DOSEN	NILAI					PBM
		KD	CPKL	CPKN	KMK	KMN	
1	Ir. Gatot Santoso, MT.	2.99	3.00	3.98	4.00	4.00	3.53
2	Sigit Priyambodo, ST.,MT.	3.00	3.00	3.63	4.00	4.00	3.45
3	Syafriyudin, ST.,MT.	3.00	3.00	3.27	4.00	4.00	3.37
4	Ir. Prastyono Eko Pambudi, M.T.	3.00	3.00	3.78	3.00	4.00	3.33

5	Muhammad Andang Novianta, ST.,MT.	3.00	3.00	3.44	4.00	3.00	3.26
6	Slamet Hani, ST.,MT.	3.00	3.00	3.41	3.00	4.00	3.25
7	Beny Firman, S.T., M.Eng.	2.67	3.00	3.89	2.00	4.00	3.13
8	Dr. Samuel Kristiyana, ST., MT.	3.00	3.00	3.72	2.00	3.75	3.13
9	Ir. Muhammad Suyanto, MT.	3.00	3.00	3.40	2.00	4.00	3.09

Tabel 11. PBM Berdasarkan Klasifikasi MREG 20.1 Prodi Teknik Elektro

Kisaran PBM	Jumlah Dosen
$3.5 \leq \text{PBM} < 4$	1
$3 \leq \text{PBM} < 3.5$	8
$2.5 \leq \text{PBM} < 3$	0
$2 \leq \text{PBM} < 2.5$	0
$1.5 \leq \text{PBM} < 2$	0
$1 \leq \text{PBM} < 1.5$	0
$0 \leq \text{PBM} < 1$	0
Total :	9

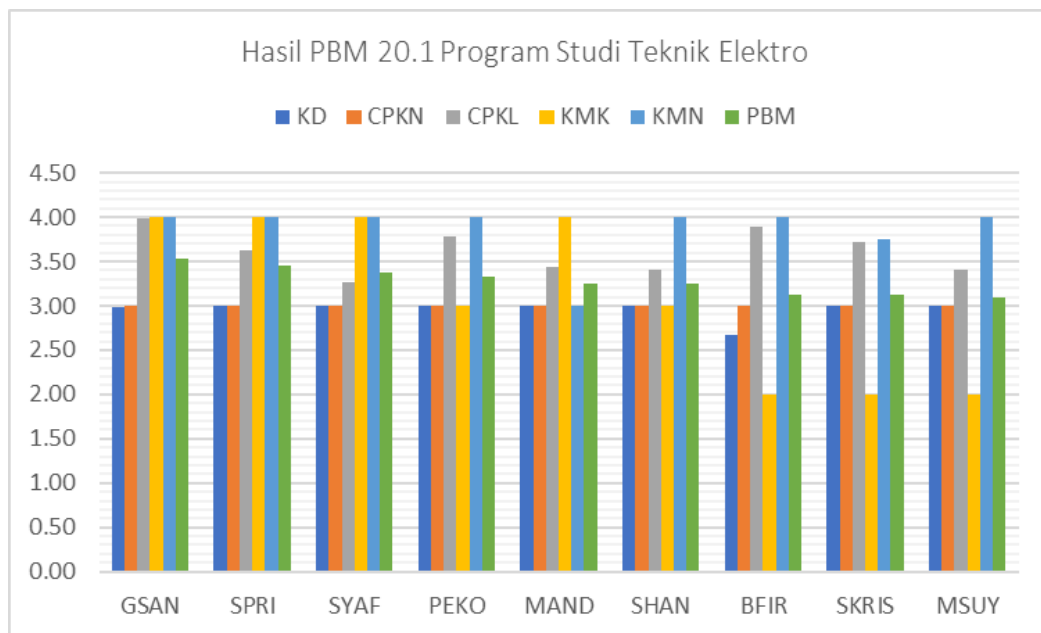

Gambar 4. Distribusi PBM Program Studi 04 periode 20.1

5 PBM Program Studi Informatika (05)

Hasil PBM periode 20.1 pada Program Studi 05 seperti pada tabel 12 untuk PBM tertinggi dengan poin 3.46 di duduki Uning Lestari S.T.,M.Kom. sedangkan terendah dengan poin 2.70 atas nama Muhammad

Sholeh S.T.,M.T. Distribusi sebaran digambarkan dengan tabel 13 dan grafik pada gambar 5.

TABEL 12. RANGKING PROSES BELAJAR MENGAJAR (PBM)
PROGRAM STUDI INFORMATIKA SEMESTER GASAL 2020/2021
INSTITUT SAINS & TEKNOLOGI AKPRIND YOGYAKARTA

No	NAMA DOSEN	NILAI					PBM
		KD	CPKL	CPKN	KMK	KMN	
1	Uning Lestari, ST., M.Kom	3.00	3.00	3.68	4.00	4.00	3.46
2	Suraya, S.Si., M.Kom.	3.00	3.00	3.57	4.00	4.00	3.44
3	Erfanti Fatkhiyah, S.T.,M.Cs.	2.98	3.00	3.59	4.00	4.00	3.44
4	Erna Kumalasari Nurnawati, ST.,MT.	2.98	3.00	3.44	4.00	4.00	3.40
5	Joko Triyono, S.Kom M.Cs	3.00	3.00	3.91	3.00	4.00	3.36
6	Prita Haryani, S.Pd., M.Eng.	3.00	3.00	3.04	4.00	4.00	3.32
7	Dr. Ir. Amir Hamzah, MT.	2.67	3.00	3.06	4.00	4.00	3.25
8	Catur Iswahyudi, S.Kom, S.E, M.Cs, MTA	2.67	3.00	3.05	4.00	4.00	3.24
9	Renna Yanwastika Ariyana, S.T., M.Kom.	3.00	3.00	2.70	4.00	4.00	3.24
10	Erma Susanti, S.Kom., M.Cs.	2.98	3.00	2.62	4.00	4.00	3.21
11	Dr. Suwanto Raharjo, S.Si, M.Kom.	3.00	3.00	2.92	4.00	3.00	3.14
12	Rr Y Rachmawati Kusumaningsih, ST., MT.	3.00	3.00	3.30	4.00	2.00	3.07
13	Dr. Edhy Sutanta, ST.,M.Kom.	2.96	3.00	2.96	4.00	2.00	2.98
14	Muhammad Sholeh, ST.MT.	3.00	3.00	3.04	3.00	1.00	2.70

Tabel 13. PBM Berdasarkan Klasifikasi MREG 20.1 Prodi Informatika

Kisaran PBM	Jumlah Dosen
$3.5 \leq \text{PBM} < 4$	0
$3 \leq \text{PBM} < 3.5$	12
$2.5 \leq \text{PBM} < 3$	2
$2 \leq \text{PBM} < 2.5$	0
$1.5 \leq \text{PBM} < 2$	0
$1 \leq \text{PBM} < 1.5$	0
$0 \leq \text{PBM} < 1$	0
Total :	14

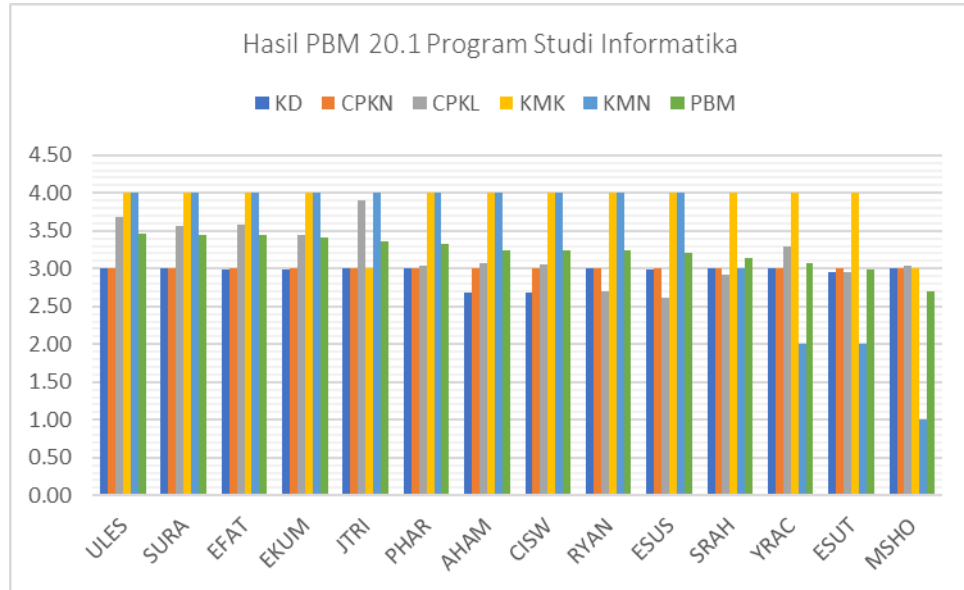

Gambar 5. Distribusi PBM Program Studi 05 periode 20.1

6. PBM Program Studi Statistika (06)

Hasil PBM periode 20.1 pada Program Studi 06 seperti pada tabel 14 untuk PBM tertinggi dengan poin 3.50 di duduki Dra. Noeryanti, M.Si. sedangkan terendah dengan poin 3.09 atas nama Maria Titah Jatipaningrum, S.Si., M.Sc. Distribusi sebaran digambarkan dengan tabel 15 dan grafik pada gambar 6.

TABEL 14. RANGKING PROSES BELAJAR MENGAJAR (PBM) PROGRAM STUDI STATISTIKA SEMESTER GASAL 2020/2021 INSTITUT SAINS & TEKNOLOGI AKPRIND YOGYAKARTA

No	NAMA DOSEN	NILAI					PBM
		KD	CPKL	CPKN	KMK	KMN	
1	Dra. Noeryanti, M.Si.	3.00	3.00	3.50	4.00	4.00	3.50
2	Rokhana Dwi Becti, S.Si., M.Si.	3.00	3.00	3.28	4.00	4.00	3.46
3	Noviana Pratiwi, S.Si.,M.Sc.	3.00	3.00	3.20	4.00	4.00	3.44
4	Kris Suryowati, S.Si.,M.Si.	3.00	3.00	3.45	4.00	3.00	3.29
5	Drs. Yudi Setyawan, M.S., M.Sc.	3.00	3.00	3.41	4.00	3.00	3.28
6	Maria Titah Jatipaningrum,S.Si.,M.Sc.	3.00	3.00	3.46	4.00	2.00	3.09

Tabel 15. PBM Berdasarkan Klasifikasi MREG 20.1 Prodi Statistika

Kisaran PBM	Jumlah Dosen
3.5<= PBM < 4	1
3<= PBM < 3.5	5
2.5<= PBM < 3	0
2<= PBM < 2.5	0

1.5 ≤ PBM < 2	0
1 ≤ PBM < 1.5	0
0 ≤ PBM < 1	0
Total :	6

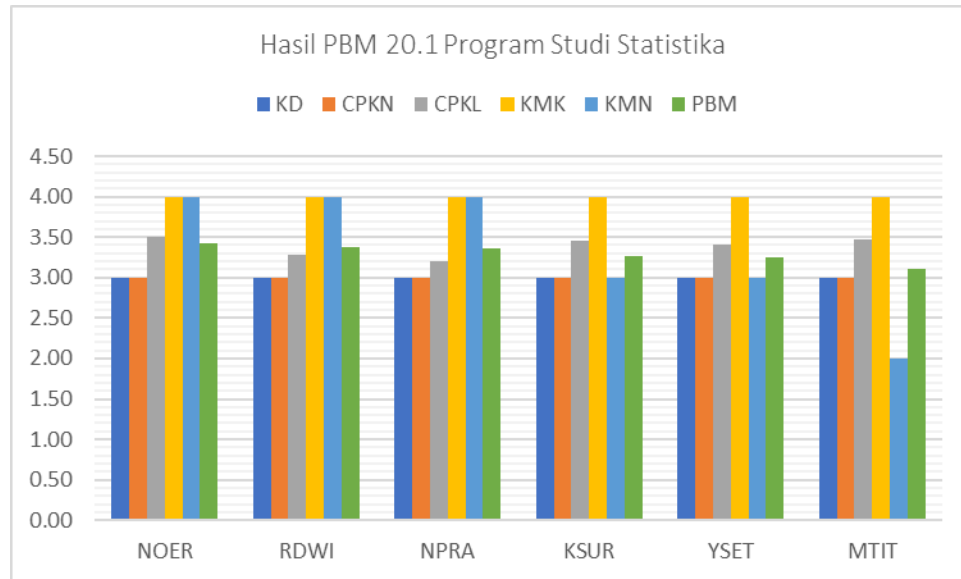

Gambar 6. Distribusi PBM Program Studi 06 periode 20.1

7. PBM Program Studi Rekayasa Sistem Komputer (07)

Hasil PBM periode 20.1 pada Program Studi 07 seperti pada tabel 16 untuk PBM tertinggi dengan poin 3.36 di duduki Dr. Emy Setyaningsih, S.Si.,M.Kom. sedangkan terendah dengan poin 2.83 atas nama Widyaning Ustyannie, S.Si., M.Cs. Distribusi sebaran digambarkan dengan tabel 17 dan grafik pada gambar 7.

TABEL 16. RANGKING PROSES BELAJAR MENGAJAR (PBM) PROGRAM STUDI RESISKOM SEMESTER GASAL TAHUN 2020/2021 INSTITUT SAINS & TEKNOLOGI AKPRIND YOGYAKARTA

No	NAMA DOSEN	NILAI					PBM
		KD	CPKL	CPKN	KMK	KMN	
1	Dr. Emy Setyaningsih, S.Si.,M.Kom.	2.97	3.00	3.25	4.00	4.00	3.36
2	Dra. Dwi Setyowatie, MT.	2.93	3.00	2.75	4.00	4.00	3.23
3	Dra. Nuniek Herawati, M.Kom.	3.00	3.00	2.54	4.00	4.00	3.20
4	Dra. Uminingsih, M.Kom.	3.00	3.00	2.36	4.00	4.00	3.16
5	Dra. Harmastuti, M.Kom.	2.99	3.00	2.91	3.00	4.00	3.13
6	Widyaning Ustyannie, S.Si., M.Cs.	3.00	3.00	3.60	0.00	4.00	2.83

Tabel 17. PBM Berdasarkan Klasifikasi MREG 20.1

Kisaran PBM	Jumlah Dosen
$3.5 \leq \text{PBM} < 4$	0
$3 \leq \text{PBM} < 3.5$	5
$2.5 \leq \text{PBM} < 3$	1
$2 \leq \text{PBM} < 2.5$	0
$1.5 \leq \text{PBM} < 2$	0
$1 \leq \text{PBM} < 1.5$	0
$0 \leq \text{PBM} < 1$	0
Total :	6

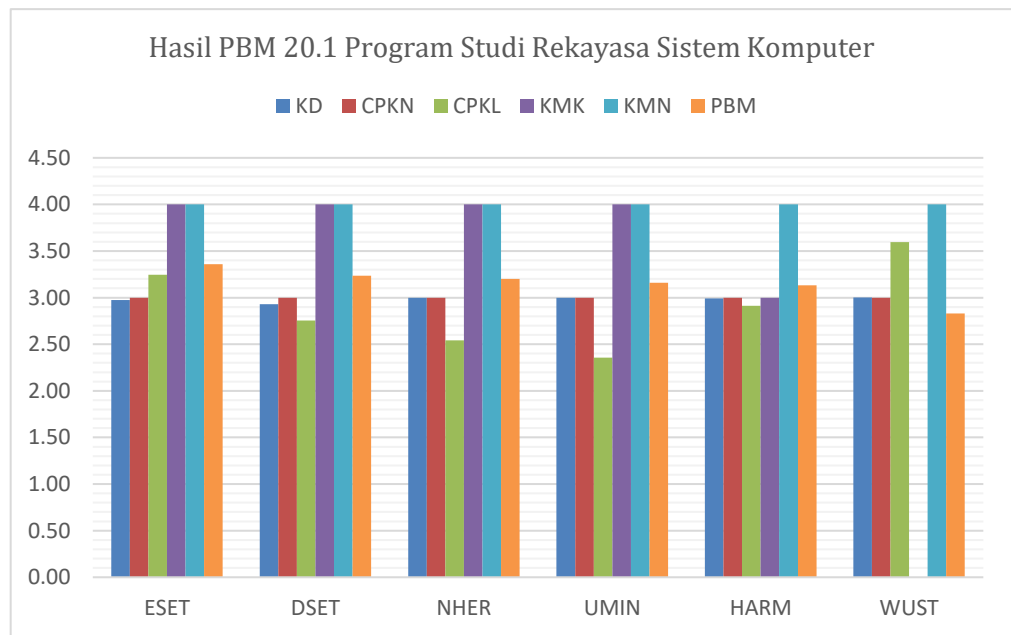

Gambar 7. Distribusi PBM Program Studi 07 periode 20.1

8. PBM Program Studi Teknik Geologi (10)

Hasil PBM periode 20.1 pada Program Studi 10 seperti pada tabel 18 untuk PBM tertinggi dengan poin 3.45 di duduki Septian Vienastra, S.Si, M.Eng sedangkan terendah dengan poin 2.93 atas nama Fivry Wellda Maulana, ST., MT dan Subhan Arif, ST., MT. Distribusi sebaran digambarkan dengan tabel 19 dan grafik pada gambar 10.

**TABEL 18. RANGKING PROSES BELAJAR MENGAJAR (PBM)
PROGRAM STUDI TEKNIK GEOLOGI SEMESTER GASAL 2020/2021
INSTITUT SAINS & TEKNOLOGI AKPRIND YOGYAKARTA**

No	NAMA DOSEN	NILAI					PBM
		KD	CPKL	CPKN	KMK	KMN	
1	Septian Vienastra, S.Si, M.Eng	3.00	3.00	3.61	4.00	4.00	3.45
2	Radhitya Adzan Hidayah, S.T., M.Eng.	3.00	3.00	3.49	4.00	4.00	3.42
3	Desi Kiswiranti, S.Si, M.Sc	2.67	3.00	3.74	4.00	4.00	3.40
4	Dr. Sri Mulyaningsih, S.T., M.T.	3.00	3.00	3.40	4.00	4.00	3.40
5	Danis Agoes Wiloso, S.T., M.T.	2.67	3.00	3.71	4.00	4.00	3.40
6	Ir. Dwi Indah Purnamawati, M.Si.	2.92	3.00	3.34	4.00	4.00	3.37
7	Dina Tania, ST.,MT	2.87	3.00	3.35	4.00	4.00	3.36
8	Nurul Dzakiya, S.Si, M.Sc	3.00	3.00	3.14	4.00	4.00	3.34
9	Nur Widi Astanto Agus T., S.T., M.T.	3.00	3.00	3.53	4.00	3.00	3.28
10	Ir. Miftahussalam, M.T.	3.00	3.00	3.47	4.00	3.00	3.26
11	Arie Noor Rakhman, S.T., M.T.	2.67	3.00	3.43	4.00	2.00	3.02
12	Fivry Wellda Maulana, ST., MT.	2.99	3.00	3.37	4.00	1.00	2.93
13	Subhan Arif, S.T., M.T.	3.00	3.00	2.69	4.00	2.00	2.93

Tabel 19. PBM Berdasarkan Klasifikasi MREG 20.1 Prodi Teknik Geologi

Kisaran PBM	Jumlah Dosen
$3.5 \leq \text{PBM} < 4$	0
$3 \leq \text{PBM} < 3.5$	11
$2.5 \leq \text{PBM} < 3$	2
$2 \leq \text{PBM} < 2.5$	0
$1.5 \leq \text{PBM} < 2$	0
$1 \leq \text{PBM} < 1.5$	0
$0 \leq \text{PBM} < 1$	0
Total :	13

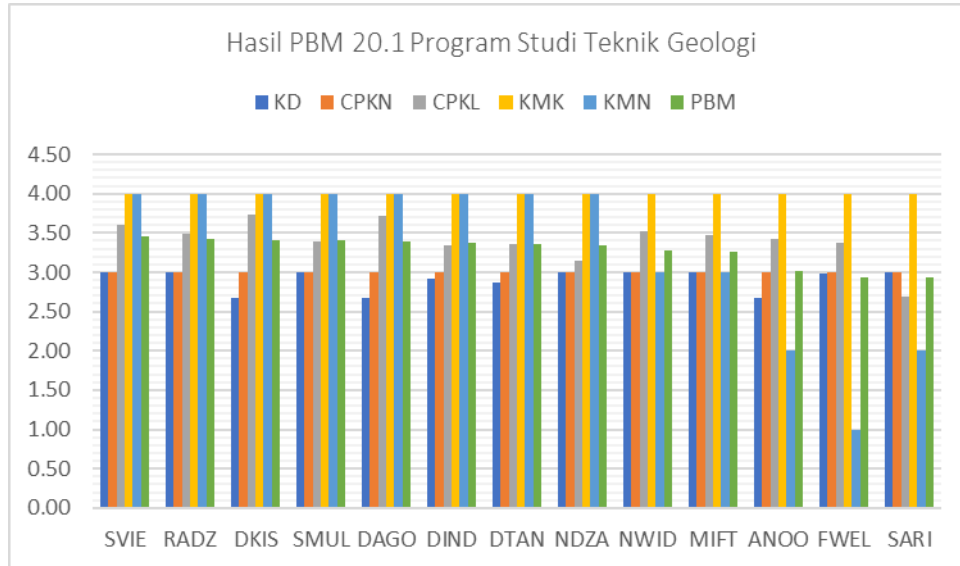

Gambar 10. Distribusi PBM Program Studi 10 periode 20.1

9. PBM Program Studi Teknik Lingkungan (11)

Hasil PBM periode 20.1 pada Program Studi 11 seperti pada tabel 20 untuk PBM tertinggi dengan poin 3.38 di duduki Dr. Muchlis, SP. M.Sc. sedangkan terendah dengan poin 3.02 atas nama Dra. Sri Sunarsih, M.Si. Distribusi sebaran digambarkan dengan tabel 21 dan grafik pada gambar 11.

TABEL 20. RANGKING PROSES BELAJAR MENGAJAR (PBM) PROGRAM STUDI TEKNIK LINGKUNGAN SEMESTER GASAL 2020/2021 INSTITUT SAINS & TEKNOLOGI AKPRIND YOGYAKARTA

No	NAMA DOSEN	NILAI					PBM
		KD	CPKL	CPKN	KMK	KMN	
1	Dr. Muchlis, SP. M.Sc	3.00	3.00	3.31	4.00	4.00	3.38
2	Sri Hastutiningrum, ST.,M.Si.	3.00	3.00	3.77	4.00	3.00	3.33
3	Dra. Yuli Pratiwi, M.Si.	3.00	3.00	3.56	4.00	3.00	3.28
4	Paramita Dwi Sukmawati, S.T., M.Eng.	3.00	3.00	3.43	4.00	3.00	3.25
5	Hadi Prasetyo Suseno, ST., M.Si.	2.99	3.00	2.96	4.00	3.00	3.14
6	Purnawan, ST.,M.Eng.	3.00	3.00	2.82	4.00	3.00	3.11
7	Angge Dhevi Warisaura, S.T. M.Eng	2.67	3.00	2.84	4.00	3.00	3.04
8	Dra. Sri Sunarsih, M.Si.	3.00	3.00	3.09	4.00	2.00	3.02

Tabel 21. PBM Berdasarkan Klasifikasi MREG 20.1 prodi Teknik Lingkungan

Kisaran PBM	Jumlah Dosen
$3.5 \leq \text{PBM} < 4$	0
$3 \leq \text{PBM} < 3.5$	8
$2.5 \leq \text{PBM} < 3$	0
$2 \leq \text{PBM} < 2.5$	0
$1.5 \leq \text{PBM} < 2$	0
$1 \leq \text{PBM} < 1.5$	0
$0 \leq \text{PBM} < 1$	0
Total :	8

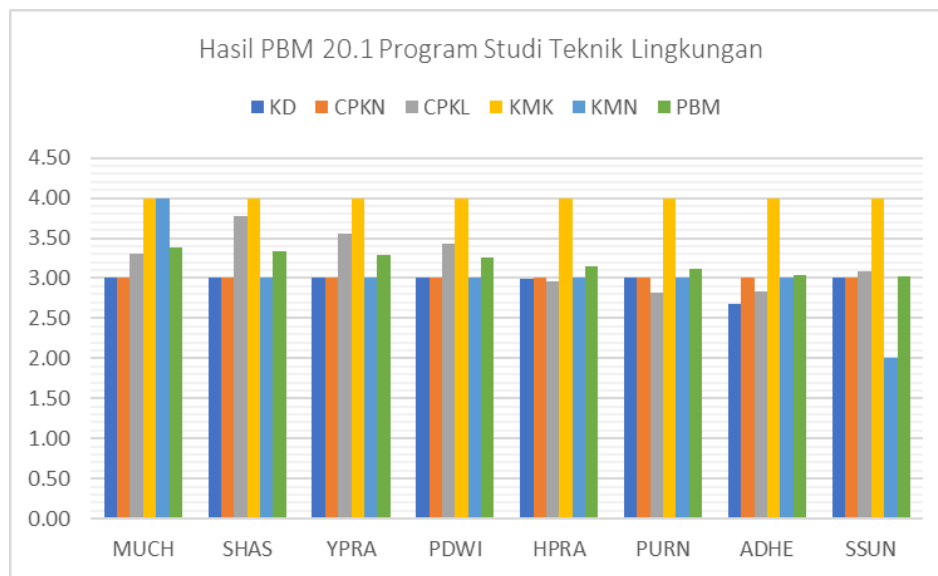

Gambar 11. Distribusi PBM Program Studi 11 periode 20.1

10. PBM Program Studi Teknologi Industri - D3 (32)

Hasil PBM periode 20.1 pada Program Studi 32 seperti pada tabel 22 untuk PBM tertinggi dengan poin 3.54 di duduki Muhammad Yusuf Ir., MT. sedangkan terendah dengan poin 3.07 atas nama Andrian Emaputra, S.T., M.Sc. Distribusi sebaran digambarkan dengan tabel 23 dan grafik pada gambar 12.

TABEL 22. RANGKING PROSES BELAJAR MENGAJAR (PBM) PROGRAM STUDI TEKNOLOGI INDUSTRI SEMESTER GASAL 2020/2021 INSTITUT SAINS & TEKNOLOGI AKPRIND YOGYAKARTA

No	NAMA DOSEN	NILAI					PBM
		KD	CPKL	CPKN	KMK	KMN	
1	Ir. Muhammad Yusuf, MT.	3.00	3.00	3.68	4.00	4.00	3.54
2	Ir. Joko Susetyo, M.T.	3.00	3.00	3.24	4.00	4.00	3.45

3	Cyrilla Indri Parwati, ST., M.T.	2.67	3.00	3.11	4.00	4.00	3.36
4	Drs. Petrus Wisnubroto, M.Si.	3.00	3.00	3.27	3.00	4.00	3.25
5	Ir. Risma Adelina Simanjuntak, MT.	3.00	3.00	3.26	4.00	3.00	3.25
6	Andrean Emaputra, S.T., M.Sc.	2.67	3.00	2.68	4.00	3.00	3.07

Tabel 23. PBM Berdasarkan Klasifikasi MREG 20.1 prodi Teknologi Industri

Kisaran PBM	Jumlah Dosen
$3.5 \leq \text{PBM} < 4$	1
$3 \leq \text{PBM} < 3.5$	5
$2.5 \leq \text{PBM} < 3$	0
$2 \leq \text{PBM} < 2.5$	0
$1.5 \leq \text{PBM} < 2$	0
$1 \leq \text{PBM} < 1.5$	0
$0 \leq \text{PBM} < 1$	0
Total :	6

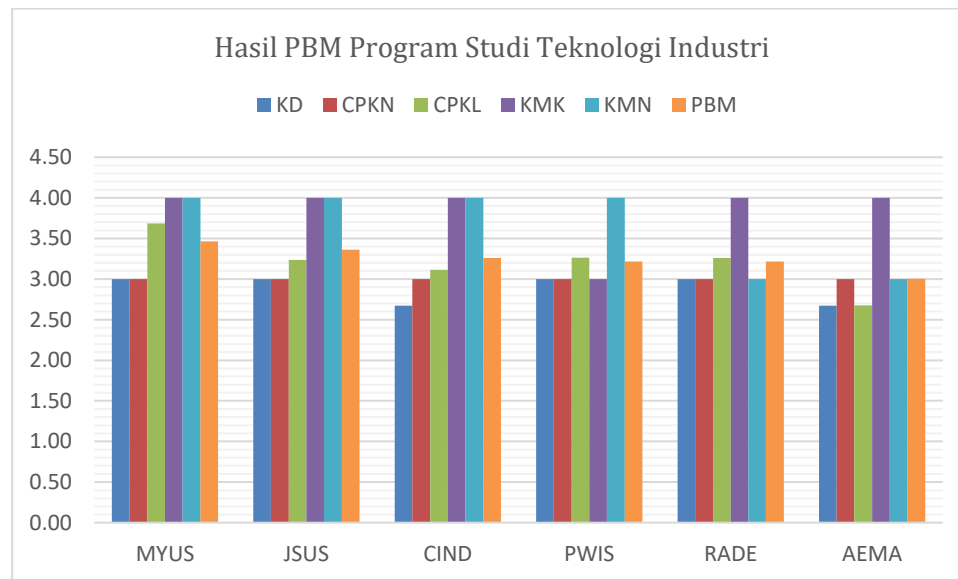

Gambar 12. Distribusi PBM Program Studi 32 periode 20.1

11. PBM Program Studi Teknologi Mesin - D3 (33)

Hasil PBM periode 20.1 pada prodi 33 seperti pada tabel 24 untuk PBM tertinggi dengan poin 3.45 di duduki Drs. Untung Joko Basuki, M.Pd.I sedangkan terendah dengan poin 2.92 atas nama Dra. Suprih Ambawani, M.Pd Distribusi sebaran digambarkan dengan tabel 25 dan grafik pada gambar 13.

Tabel 24. RANGKING PROSES BELAJAR MENGAJAR (PBM)
PROGRAM STUDI TEKNOLOGI MESIN SEMESTER GASAL 2020/2021
INSTITUT SAINS & TEKNOLOGI AKPRIND YOGYAKARTA

No	NAMA DOSEN	NILAI					PBM
		KD	CPKL	CPKN	KMK	KMN	
1	Drs. Untung Joko Basuki, M.Pd.I	3.00	3.00	3.63	4.00	4.00	3.45
2	I Gusti Gde Badrawada, S.T., M.Eng	2.99	3.00	3.00	4.00	4.00	3.31
3	Dr. Anak Agung Putu S., S.T., M.Tech.	2.67	3.00	3.23	4.00	4.00	3.29
4	Agus Duniawan, S.T., M.Eng	2.67	3.00	3.12	4.00	4.00	3.26
5	Ir. Bambang Wahyu Sidharta, M.Eng	2.67	3.00	3.36	4.00	3.33	3.21
6	Aji Pranoto, S.Pd., M.Pd.	2.67	3.00	3.32	4.00	3.00	3.15
7	Dra. Suprih Ambawani, M.Pd	3.00	3.00	2.67	4.00	2.00	2.92

Tabel 25. PBM Berdasarkan Klasifikasi MREG 20.1

Kisaran PBM	Jumlah Dosen
$3.5 \leq \text{PBM} < 4$	1
$3 \leq \text{PBM} < 3.5$	5
$2.5 \leq \text{PBM} < 3$	1
$2 \leq \text{PBM} < 2.5$	0
$1.5 \leq \text{PBM} < 2$	0
$1 \leq \text{PBM} < 1.5$	0
$0 \leq \text{PBM} < 1$	0
Total :	7

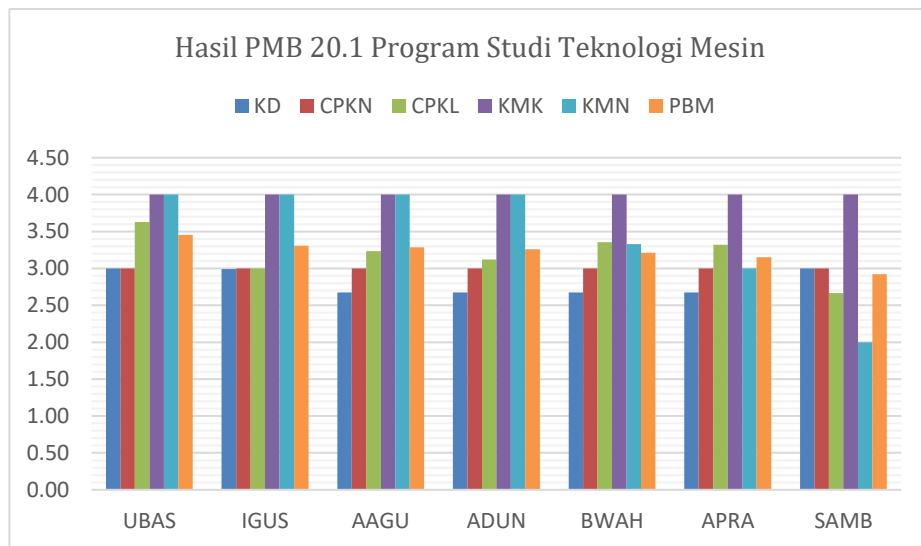

Gambar 13. Distribusi PBM Program Studi 33 periode 20.1

12. Nilai Rata-rata PBM Per Program Studi

Rata-rata nilai PBM yang diperoleh dosen per Program Studi diharapkan dapat digunakan untuk mengukur capaian mutu pembelajaran pada masing-masing Program Studi. Pada semester ganjil tahun 2020/2021 dapat diketahui bahwa Program Studi yang memperoleh nilai rata-rata PBM tertinggi adalah program studi Statistika dengan nilai PBM 3,29. Distribusi sebaran di gambarkan dengan tabel 26 disajikan ikhtisar klasifikasi jumlah Program Studi dengan nilai kisaran PBM dalam skala 4.

Tabel 26. NILAI RATA-RATA PBM PER PROGRAM STUDI
SEMESTER GASAL 2020/2021

No	Kode	Program Studi	NILAI					PBM
			KD	CPKL	CPKN	KMK	KMN	
1	06	Statistika	3.00	3.00	3.38	4.00	3.33	3.29
2	04	Teknik Elektro	2.96	3.00	3.62	3.11	3.86	3.28
3	10	Teknik Geologi	2.91	3.00	3.40	4.00	3.31	3.27
4	32	Teknologi Industri (D3)	2.89	3.00	3.21	3.83	3.67	3.25
5	05	Informatika	2.95	3.00	3.20	3.86	3.43	3.23
6	33	Teknologi Mesin (D3)	2.81	3.00	3.19	4.00	3.48	3.23
7	11	Teknik Lingkungan	2.96	3.00	3.22	4.00	3.00	3.20
8	02	Teknik Industri	2.92	3.00	3.19	4.00	3.00	3.18
9	07	Rekayasa Sistem Komputer	2.98	3.00	2.90	3.17	4.00	3.15
10	03	Teknik Mesin	2.94	3.00	2.95	3.77	3.23	3.13
11	01	Teknik Kimia	2.86	3.00	2.95	3.71	3.14	3.09

G. KESIMPULAN

Analisis dan pembahasan terkait PBM pada Semester Gasal 2020/2021 yang dapat disimpulkan sebagai berikut:

1. Selama semester Gasal 2020 kinerja PBM yang diwakili oleh butir KD, CPKN, CPKL, KMK dan KMN telah menunjukkan kinerja yang baik, yaitu KD dengan rata-rata 2.93 dan CPKN dengan rata-rata 3,20 sedangkan CPKL masih menggunakan angka asumsi flat untuk semua dosen yaitu 3.00, adapun Kehadiran Memberi Kuliah (KMK) masih memiliki rata-rata 3.77 yang berarti kehadiran 15-16 kali dan Ketepatan Menyetorkan Nilai (KMN) = 3.40 yang berarti menyerahkan nilai tepat waktu atau terlambat 1-3 hari.

2. Nilai rata-rata skor PBM per Program Studi semua berada di atas 3,00
3. Tidak ada dosen yang memiliki PBM dibawah 2.50.
4. Saran : Perlu dibuat sistem informasi penilaian terhadap kesesuaian materi (CPKL) agar nilai PBM lebih obyektif.

PBM GENAP 2020/2021

H. HASIL PBM DOSEN SEMESTER GENAP 2020/2021

BP2AI telah mengembangkan sistem untuk menganalisis PBM setiap semester berdasarkan formulasi tersebut di atas. Pada semester genap tahun akademik 2020/2021 (20.2) ini telah dilakukan penghitungan nilai PBM untuk setiap dosen dengan hasil sebagaimana disajikan pada pada tabel 27 untuk PBM semester genap 20.2

TABEL 27. PROSES BELAJAR MENGAJAR (PBM)
SEMESTER GENAP 2020/2021
INSTITUT SAINS & TEKNOLOGI AKPRIND YOGYAKARTA

No	NAMA DOSEN	Home Base	NILAI					PBM
			KD	CPKL	CPKN	KMK	KMN	
1	Agus Duniawan, S.T., M.Eng	33	3.00	3.00	2.62	4.00	4.00	3.22
2	Agus Hindarto Wibowo, S.T., M.Sc.	02	2.98	3.00	3.35	4.00	4.00	3.38
3	Aji Pranoto, S.Pd., M.Pd.	33	3.00	3.00	2.59	4.00	4.00	3.21
4	Andrean Emaputra, S.T., M.Sc.	32	2.98	3.00	2.90	4.00	4.00	3.28
5	Angge Dhevi Warisaura, S.T. M.Eng	11	2.98	3.00	2.62	4.00	4.00	3.22
6	Ani Purwanti, S.T., M.Eng	01	3.00	3.00	3.44	4.00	4.00	3.41
7	Argaditia Mawadati, S.T., M.Sc.	02	3.00	3.00	3.28	4.00	4.00	3.37
8	Arie Noor Rakhman, S.T., M.T.	10	3.00	3.00	3.54	4.00	4.00	3.43
9	Bambang Kusmartono, ST., MT.	01	2.98	3.00	3.07	4.00	4.00	3.32
10	Beny Firman, S.T., M.Eng.	04	2.98	3.00	3.19	4.00	4.00	3.35
11	Catur Iswahyudi, S.Kom, S.E, M.Cs.	05	2.98	3.00	2.94	4.00	4.00	3.29
12	Cyrilla Indri Parwati, ST., M.T.	32	3.00	3.00	3.54	4.00	4.00	3.43
13	Danis Agoes Wiloso, S.T., M.T.	10	2.98	3.00	3.84	4.00	4.00	3.50
14	Desi Kiswiranti, S.Si, M.Sc	10	3.00	3.00	3.50	4.00	4.00	3.42
15	Dewi Wahyuningtyas, S.T., M.Eng	01	2.98	3.00	3.39	4.00	4.00	3.39
16	Dina Tania, ST.,MT	10	2.98	3.00	3.17	4.00	4.00	3.34
17	Dr. Anak Agung Putu S., S.T., M.Tech.	33	3.00	3.00	3.55	4.00	4.00	3.43
18	Dr. Dra Sri Suparni Rahayu, M.Si	11	2.99	3.00	3.81	4.00	4.00	3.49
19	Dr. Edhy Sutanta, ST.,M.Kom.	05	2.98	3.00	2.71	4.00	4.00	3.24
20	Dr. Emy Setyaningsih, S.Si.,M.Kom.	07	2.98	3.00	3.49	4.00	4.00	3.42
21	Dr. Hadi Saputra, S.T.,M.Eng	03	2.98	3.00	2.05	4.00	4.00	3.08
22	Dr. Ir. Amir Hamzah, MT.	05	2.98	3.00	2.00	4.00	4.00	3.07
23	Dr. Ir. Prajitno, M.T.	03	3.00	3.00	2.21	4.00	4.00	3.12
24	Dr. Ir. Toto Rusianto, M.T.	03	3.00	3.00	3.07	4.00	4.00	3.32
25	Dr. Muchlis, SP. M.Sc	11	2.98	3.00	3.51	4.00	4.00	3.42

26	Dr. Samuel Kristiyana, ST., MT.	04	2.98	3.00	3.42	4.00	4.00	3.40
27	Dr. Sri Mulyaningsih, S.T., M.T.	10	3.00	3.00	3.77	4.00	4.00	3.49
28	Dr. Suwanto Raharjo, S.Si, M.Kom.	05	2.98	3.00	2.56	3.00	4.00	3.05
29	Dra. Arifah Budhyati Mz, M.Pd.	03	2.98	3.00	3.76	4.00	4.00	3.48
30	Dra. Bernadetta Eko Putranti, M.Hum	03	2.98	3.00	3.25	4.00	4.00	3.36
31	Dra. Dina Andayati, MT.	03	2.98	3.00	3.32	3.00	4.00	3.22
32	Dra. Dwi Setyowatie, MT.	07	2.98	3.00	2.87	4.00	4.00	3.27
33	Dra. Harmastuti, M.Kom.	07	2.98	3.00	2.80	4.00	4.00	3.26
34	Dra. Noeryanti, M.Si.	06	2.98	3.00	3.42	4.00	4.00	3.40
35	Dra. Nuniek Herawati, M.Kom.	07	2.79	3.00	3.00	4.00	4.00	3.26
36	Dra. Sri Sunarsih, M.Si.	11	2.98	3.00	2.79	4.00	4.00	3.25
37	Dra. Suprih Ambawani, M.Pd	33	2.98	3.00	2.47	4.00	4.00	3.18
38	Dra. Uminingsih, M.Kom.	07	2.98	3.00	2.39	4.00	4.00	3.16
39	Dra. Yuli Pratiwi, M.Si.	11	2.98	3.00	3.49	4.00	4.00	3.42
40	Drs. Petrus Wisnubroto, M.Si.	32	3.00	3.00	2.78	4.00	4.00	3.26
41	Drs. Syukri Abdullah, M.Hum	03	3.00	3.00	3.29	4.00	4.00	3.37
42	Drs. Untung Joko Basuki, M.Pd.I	33	2.98	3.00	3.61	4.00	4.00	3.44
43	Drs. Yudi Setyawan, M.S., M.Sc.	06	2.98	3.00	3.12	4.00	4.00	3.33
44	Eka Sulistyarningsih, S.Si., M.Sc.	02	2.98	3.00	2.93	4.00	4.00	3.29
45	Ellyawan S. Arbintarso, ST, M.Sc., PhD.	03	2.98	3.00	3.04	4.00	4.00	3.31
46	Endang Widuri Asih, S.T.,M.T.	02	3.00	3.00	2.77	4.00	4.00	3.25
47	Erfanti Fatkhiyah, S.T.,M.Cs.	05	2.98	3.00	2.57	4.00	4.00	3.20
48	Erma Susanti, S.Kom., M.Cs.	05	2.98	3.00	2.92	4.00	4.00	3.28
49	Erna Kumalasari Nurnawati, ST.,MT.	05	2.98	3.00	3.42	4.00	4.00	3.40
50	Fivry Wellda Maulana, ST., MT.	10	2.98	3.00	3.53	4.00	4.00	3.42
51	Hadi Prasetyo Suseno, ST., M.Si.	11	2.98	3.00	2.81	4.00	4.00	3.26
52	I Gusti Gde Badrawada, S.T., M.Eng	33	2.98	3.00	2.98	4.00	4.00	3.30
53	Imam Sodikin, S.T,MT.	02	3.00	3.00	3.24	4.00	4.00	3.36
54	Ir. I Made Suardjaja, M.Sc., Ph.D.	03	2.98	3.00	2.39	4.00	4.00	3.16
55	Ir. Adi Purwanto, MT.	03	3.00	3.00	2.39	4.00	4.00	3.17
56	Ir. Bambang Wahyu Sidharta, M.Eng	33	2.98	3.00	2.96	4.00	4.00	3.29
57	Ir. Dwi Indah Purnamawati, M.Si.	10	3.00	3.00	3.86	4.00	4.00	3.51
58	Ir. Ganjar Andaka, Ph.D	01	3.00	3.00	2.42	4.00	4.00	3.17
59	Ir. Gatot Santoso, MT.	04	2.98	3.00	3.63	4.00	4.00	3.45
60	Ir. Hary Wibowo, MT.	03	2.97	3.00	2.38	4.00	4.00	3.16
61	Ir. Joko Susetyo, M.T.	32	2.98	3.00	2.76	4.00	4.00	3.25
62	Ir. Joko Waluyo, MT.	03	2.98	3.00	2.75	4.00	4.00	3.25
63	Ir. Miftahussalam, M.T.	10	3.00	3.00	3.31	4.00	4.00	3.38

64	Ir. Muhammad Suyanto, MT.	04	2.98	3.00	2.72	3.00	4.00	3.08
65	Ir. Muhammad Yusuf, MT.	32	2.98	3.00	3.58	4.00	4.00	3.44
66	Ir. Murni Yuniwati, MT.	01	3.00	3.00	3.02	4.00	4.00	3.31
67	Ir. Prastyono Eko Pambudi, M.T.	04	2.98	3.00	3.52	3.00	4.00	3.27
68	Ir. Risma Adelina Simanjuntak, MT.	32	2.98	3.00	2.91	4.00	4.00	3.28
69	Ir. Saiful Huda, MT.,ME.	03	2.98	3.00	3.17	4.00	4.00	3.34
70	Ir. Sumarni, MS	01	2.98	3.00	2.71	4.00	4.00	3.24
71	Ir. Wiwik Handajadi, M.Eng	03	2.98	3.00	3.26	4.00	4.00	3.36
72	Joko Triyono, S.Kom M.Cs	05	2.98	3.00	3.35	4.00	4.00	3.38
73	Kartinasari Ayuhikmatin S., S.T., M.Sc.	02	3.00	3.00	3.33	4.00	4.00	3.38
74	Kris Suryowati, S.Si.,M.Si.	06	2.98	3.00	3.31	4.00	4.00	3.37
75	Maria Titah Jatipaningrum, S.Si., M.Sc.	06	2.98	3.00	3.85	4.00	4.00	3.50
76	Mega Inayati Rif'ah, S.T., M.Sc	02	2.98	3.00	2.64	4.00	4.00	3.22
77	Muhammad Andang Novianta, ST.,MT.	04	2.98	3.00	3.23	4.00	4.00	3.36
78	Muhammad Sholeh, ST.MT.	05	2.98	3.00	3.24	4.00	4.00	3.36
79	Nidia Lestari, S.T, M.Eng	03	3.00	3.00	2.23	4.00	4.00	3.13
80	Noviana Pratiwi, S.Si.,M.Sc.	06	2.98	3.00	3.41	4.00	4.00	3.40
81	Nur Hayati, S.T., M.Eng.	03	3.00	3.00	2.52	4.00	4.00	3.20
82	Nur Widi Astanto Agus T., S.T., M.T.	10	2.98	3.00	3.34	4.00	4.00	3.38
83	Nurul Dzakiya, S.Si, M.Sc	10	2.98	3.00	3.35	3.00	4.00	3.23
84	Paramita Dwi Sukmawati, S.T., M.Eng.	11	2.98	3.00	2.86	4.00	4.00	3.27
85	Prita Haryani, S.Pd., M.Eng.	05	2.98	3.00	2.50	4.00	4.00	3.19
86	Prof Dr. Ir. Sudarsono, MT.	03	3.00	3.00	2.36	4.00	4.00	3.16
87	Purnawan, ST.,M.Eng.	11	2.98	3.00	2.86	4.00	4.00	3.27
88	Radhitya Adzan Hidayah, S.T., M.Eng.	10	2.98	3.00	3.25	4.00	4.00	3.36
89	Renna Yanwastika A, S.T., M.Kom.	05	2.98	3.00	3.52	4.00	4.00	3.42
90	Rokhana Dwi Bakti, S.Si., M.Si.	06	2.98	3.00	3.54	4.00	4.00	3.43
91	Rr Y Rachmawati K, ST., MT.	05	2.98	3.00	2.51	4.00	4.00	3.19
92	Satriawan Dini Hariyanto, S.T., M.Eng.	03	2.98	3.00	3.46	4.00	4.00	3.41
93	Septian Vienastra, S.Si, M.Eng	10	2.98	3.00	2.74	4.00	4.00	3.24
94	Sigit Priyambodo, ST.,MT.	04	2.98	3.00	3.17	4.00	4.00	3.34
95	Siti Saudah, S.Pd.,M.Hum.	02	2.98	3.00	3.01	4.00	4.00	3.30
96	Slamet Hani, ST.,MT.	04	2.98	3.00	3.14	4.00	4.00	3.34
97	Sri Hastutiningrum, ST.,M.Si.	11	2.98	3.00	3.07	3.00	4.00	3.17
98	Sri Rahayu Gusmarwani, S.T., M.T.	01	2.98	3.00	3.64	1.00	4.00	2.99
99	Subandi, ST., M.T.	03	3.00	3.00	4.00	4.00	4.00	3.54
100	Subhan Arif, S.T., M.T.	10	2.98	3.00	2.84	4.00	4.00	3.27
101	Suraya, S.Si., M.Kom.	05	2.98	3.00	2.99	4.00	4.00	3.30

102	Syafriyudin, ST.,MT.	04	2.98	3.00	2.93	4.00	4.00	3.29
103	Taufiq Hidayat, S.T., M.Eng	03	3.00	3.00	3.74	4.00	4.00	3.48
104	Uning Lestari, ST., M.Kom	05	2.98	3.00	2.76	4.00	4.00	3.25
105	Venditias Yudha, S.Pd., M.Eng.	03	2.98	3.00	2.62	4.00	4.00	3.22
106	Widyaning Ustyannie, S.Si., M.Cs.	07	2.98	3.00	2.96	4.00	4.00	3.29
107	Yuli Purwanto, S.T, M.Eng	03	2.98	3.00	3.16	3.00	4.00	3.19

I. PBM MENURUT RANGKING

Berdasarkan data hasil perhitungan PBM, BP2AI melakukan perangkian nilai PBM disajikan pada tabel 28 untuk semester genap 2020/2021. Data ini diharapkan dapat digunakan oleh pimpinan untuk mengambil kebijakan yang berkaitan dengan proses pembelajaran dan bagi dosen dapat digunakan untuk evaluasi diri.

TABEL 28. RANGKING PROSES BELAJAR MENGAJAR (PBM)
SEMESTER GENAP 2020/2021
INSTITUT SAINS & TEKNOLOGI AKPRIND YOGYAKARTA

No	NAMA DOSEN	Home Base	NILAI					PBM
			KD	CPKL	CPKN	KMK	KMN	
1	Subandi, ST., M.T.	03	3.00	3.00	4.00	4.00	4.00	3.54
2	Ir. Dwi Indah Purnamawati, M.Si.	10	3.00	3.00	3.86	4.00	4.00	3.51
3	Maria Titah Jatipaningrum, S.Si., M.Sc.	06	2.98	3.00	3.85	4.00	4.00	3.50
4	Danis Agoes Wiloso, S.T., M.T.	10	2.98	3.00	3.84	4.00	4.00	3.50
5	Dr. Dra Sri Suparni Rahayu, M.Si	11	2.99	3.00	3.81	4.00	4.00	3.49
6	Dr. Sri Mulyaningsih, S.T., M.T.	10	3.00	3.00	3.77	4.00	4.00	3.49
7	Dra. Arifah Budhyati Mz, M.Pd.	03	2.98	3.00	3.76	4.00	4.00	3.48
8	Taufiq Hidayat, S.T., M.Eng	03	3.00	3.00	3.74	4.00	4.00	3.48
9	Ir. Gatot Santoso, MT.	04	2.98	3.00	3.63	4.00	4.00	3.45
10	Drs. Untung Joko Basuki, M.Pd.I	33	2.98	3.00	3.61	4.00	4.00	3.44
11	Ir. Muhammad Yusuf, MT.	32	2.98	3.00	3.58	4.00	4.00	3.44
12	Dr. Anak Agung Putu S., S.T., M.Tech.	33	3.00	3.00	3.55	4.00	4.00	3.43
13	Cyrilla Indri Parwati, ST., M.T.	32	3.00	3.00	3.54	4.00	4.00	3.43
14	Arie Noor Rakhman, S.T., M.T.	10	3.00	3.00	3.54	4.00	4.00	3.43
15	Rokhana Dwi Becti, S.Si., M.Si.	06	2.98	3.00	3.54	4.00	4.00	3.43
16	Fivry Wellda Maulana, ST., MT.	10	2.98	3.00	3.53	4.00	4.00	3.42
17	Renna Yanwastika A., S.T.,M.Kom.	05	2.98	3.00	3.52	4.00	4.00	3.42
18	Desi Kiswiranti, S.Si, M.Sc	10	3.00	3.00	3.50	4.00	4.00	3.42

19	Dr. Muchlis, SP. M.Sc	11	2.98	3.00	3.51	4.00	4.00	3.42
20	Dr. Emy Setyaningsih, S.Si.,M.Kom.	07	2.98	3.00	3.49	4.00	4.00	3.42
21	Dra. Yuli Pratiwi, M.Si.	11	2.98	3.00	3.49	4.00	4.00	3.42
22	Satriawan Dini Hariyanto, S.T., M.Eng.	03	2.98	3.00	3.46	4.00	4.00	3.41
23	Ani Purwanti, S.T., M.Eng	01	3.00	3.00	3.44	4.00	4.00	3.41
24	Dra. Noeryanti, M.Si.	06	2.98	3.00	3.42	4.00	4.00	3.40
25	Erna Kumalasari Nurmawati, ST.,MT.	05	2.98	3.00	3.42	4.00	4.00	3.40
26	Dr. Samuel Kristiyana, ST., MT.	04	2.98	3.00	3.42	4.00	4.00	3.40
27	Noviana Pratiwi, S.Si.,M.Sc.	06	2.98	3.00	3.41	4.00	4.00	3.40
28	Dewi Wahyuningtyas, S.T., M.Eng	01	2.98	3.00	3.39	4.00	4.00	3.39
29	Kartinasari Ayuhikmatin S., S.T., M.Sc.	02	3.00	3.00	3.33	4.00	4.00	3.38
30	Agus Hindarto Wibowo, S.T., M.Sc.	02	2.98	3.00	3.35	4.00	4.00	3.38
31	Joko Triyono, S.Kom M.Cs	05	2.98	3.00	3.35	4.00	4.00	3.38
32	Nur Widi Astanto Agus T., S.T., M.T.	10	2.98	3.00	3.34	4.00	4.00	3.38
33	Ir. Miftahussalam, M.T.	10	3.00	3.00	3.31	4.00	4.00	3.38
34	Drs. Syukri Abdullah, M.Hum	03	3.00	3.00	3.29	4.00	4.00	3.37
35	Kris Suryowati, S.Si.,M.Si.	06	2.98	3.00	3.31	4.00	4.00	3.37
36	Argaditia Mawadati, S.T., M.Sc.	02	3.00	3.00	3.28	4.00	4.00	3.37
37	Ir. Wiwik Handajadi, M.Eng	03	2.98	3.00	3.26	4.00	4.00	3.36
38	Imam Sodikin, S.T,MT.	02	3.00	3.00	3.24	4.00	4.00	3.36
39	Dra. Bernadetta Eko Putranti, M.Hum	03	2.98	3.00	3.25	4.00	4.00	3.36
40	Radhitya Adzan Hidayah, S.T., M.Eng.	10	2.98	3.00	3.25	4.00	4.00	3.36
41	Muhammad Sholeh, ST.MT.	05	2.98	3.00	3.24	4.00	4.00	3.36
42	Muhammad Andang Novianta, ST.,MT.	04	2.98	3.00	3.23	4.00	4.00	3.36
43	Beny Firman, S.T., M.Eng.	04	2.98	3.00	3.19	4.00	4.00	3.35
44	Ir. Saiful Huda, MT.,ME.	03	2.98	3.00	3.17	4.00	4.00	3.34
45	Dina Tania, ST.,MT	10	2.98	3.00	3.17	4.00	4.00	3.34
46	Sigit Priyambodo, ST.,MT.	04	2.98	3.00	3.17	4.00	4.00	3.34
47	Slamet Hani, ST.,MT.	04	2.98	3.00	3.14	4.00	4.00	3.34
48	Drs. Yudi Setyawan, M.S., M.Sc.	06	2.98	3.00	3.12	4.00	4.00	3.33
49	Dr. Ir. Toto Rusianto, M.T.	03	3.00	3.00	3.07	4.00	4.00	3.32
50	Bambang Kusmartono, ST., MT.	01	2.98	3.00	3.07	4.00	4.00	3.32
51	Ellyawan S. Arbintarso, ST,M.Sc.,Ph.D.	03	2.98	3.00	3.04	4.00	4.00	3.31
52	Ir. Murni Yuniwati, MT.	01	3.00	3.00	3.02	4.00	4.00	3.31
53	Siti Saudah, S.Pd.,M.Hum.	02	2.98	3.00	3.01	4.00	4.00	3.30
54	Suraya, S.Si., M.Kom.	05	2.98	3.00	2.99	4.00	4.00	3.30
55	I Gusti Gde Badrawada, S.T., M.Eng	33	2.98	3.00	2.98	4.00	4.00	3.30
56	Widyaning Ustyannie, S.Si., M.Cs.	07	2.98	3.00	2.96	4.00	4.00	3.29

57	Ir. Bambang Wahyu Sidharta, M.Eng	33	2.98	3.00	2.96	4.00	4.00	3.29
58	Catur Iswahyudi, S.Kom, S.E, M.Cs	05	2.98	3.00	2.94	4.00	4.00	3.29
59	Eka Sulistyaningsih, S.Si., M.Sc.	02	2.98	3.00	2.93	4.00	4.00	3.29
60	Syafriyudin, ST.,MT.	04	2.98	3.00	2.93	4.00	4.00	3.29
61	Erma Susanti, S.Kom., M.Cs.	05	2.98	3.00	2.92	4.00	4.00	3.28
62	Ir. Risma Adelina Simanjuntak, MT.	32	2.98	3.00	2.91	4.00	4.00	3.28
63	Andrean Emaputra, S.T., M.Sc.	32	2.98	3.00	2.90	4.00	4.00	3.28
64	Dra. Dwi Setyowatie, MT.	07	2.98	3.00	2.87	4.00	4.00	3.27
65	Paramita Dwi Sukmawati, S.T., M.Eng.	11	2.98	3.00	2.86	4.00	4.00	3.27
66	Purnawan, ST.,M.Eng.	11	2.98	3.00	2.86	4.00	4.00	3.27
67	Ir. Prastyono Eko Pambudi, M.T.	04	2.98	3.00	3.52	3.00	4.00	3.27
68	Subhan Arif, S.T., M.T.	10	2.98	3.00	2.84	4.00	4.00	3.27
69	Hadi Prasetyo Suseno, ST., M.Si.	11	2.98	3.00	2.81	4.00	4.00	3.26
70	Dra. Nuniek Herawati, M.Kom.	07	2.79	3.00	3.00	4.00	4.00	3.26
71	Dra. Harmastuti, M.Kom.	07	2.98	3.00	2.80	4.00	4.00	3.26
72	Drs. Petrus Wisnubroto, M.Si.	32	3.00	3.00	2.78	4.00	4.00	3.26
73	Dra. Sri Sunarsih, M.Si.	11	2.98	3.00	2.79	4.00	4.00	3.25
74	Endang Widuri Asih, S.T.,M.T.	02	3.00	3.00	2.77	4.00	4.00	3.25
75	Uning Lestari, ST., M.Kom	05	2.98	3.00	2.76	4.00	4.00	3.25
76	Ir. Joko Susetyo, M.T.	32	2.98	3.00	2.76	4.00	4.00	3.25
77	Ir. Joko Waluyo, MT.	03	2.98	3.00	2.75	4.00	4.00	3.25
78	Septian Vienastra, S.Si, M.Eng	10	2.98	3.00	2.74	4.00	4.00	3.24
79	Dr. Edhy Sutanta, ST.,M.Kom.	05	2.98	3.00	2.71	4.00	4.00	3.24
80	Ir. Sumarni, MS	01	2.98	3.00	2.71	4.00	4.00	3.24
81	Nurul Dzakiya, S.Si, M.Sc	10	2.98	3.00	3.35	3.00	4.00	3.23
82	Dra. Dina Andayati, MT.	03	2.98	3.00	3.32	3.00	4.00	3.22
83	Mega Inayati Rif'ah, S.T., M.Sc	02	2.98	3.00	2.64	4.00	4.00	3.22
84	Agus Duniawan, S.T., M.Eng	33	3.00	3.00	2.62	4.00	4.00	3.22
85	Venditias Yudha, S.Pd., M.Eng.	03	2.98	3.00	2.62	4.00	4.00	3.22
86	Angge Dhevi Warisaura, S.T. M.Eng	11	2.98	3.00	2.62	4.00	4.00	3.22
87	Aji Pranoto, S.Pd., M.Pd.	33	3.00	3.00	2.59	4.00	4.00	3.21
88	Erfanti Fatkhiyah, S.T.,M.Cs.	05	2.98	3.00	2.57	4.00	4.00	3.20
89	Nur Hayati, S.T., M.Eng.	03	3.00	3.00	2.52	4.00	4.00	3.20
90	Rr Y Rachmawati K., ST., MT.	05	2.98	3.00	2.51	4.00	4.00	3.19
91	Prita Haryani, S.Pd., M.Eng.	05	2.98	3.00	2.50	4.00	4.00	3.19
92	Yuli Purwanto, S.T, M.Eng	03	2.98	3.00	3.16	3.00	4.00	3.19
93	Dra. Suprih Ambawani, M.Pd	33	2.98	3.00	2.47	4.00	4.00	3.18
94	Ir. Ganjar Andaka, Ph.D	01	3.00	3.00	2.42	4.00	4.00	3.17

95	Ir. Adi Purwanto, MT.	03	3.00	3.00	2.39	4.00	4.00	3.17
96	Sri Hastutiningrum, ST.,M.Si.	11	2.98	3.00	3.07	3.00	4.00	3.17
97	Ir. I Made Suardjaja, M.Sc., Ph.D.	03	2.98	3.00	2.39	4.00	4.00	3.16
98	Dra. Uminingsih, M.Kom.	07	2.98	3.00	2.39	4.00	4.00	3.16
99	Prof Dr. Ir. Sudarsono, MT.	03	3.00	3.00	2.36	4.00	4.00	3.16
100	Ir. Hary Wibowo, MT.	03	2.97	3.00	2.38	4.00	4.00	3.16
101	Nidia Lestari, S.T, M.Eng	03	3.00	3.00	2.23	4.00	4.00	3.13
102	Dr. Ir. Prajitno, M.T.	03	3.00	3.00	2.21	4.00	4.00	3.12
103	Ir. Muhammad Suyanto, MT.	04	2.98	3.00	2.72	3.00	4.00	3.08
104	Dr. Hadi Saputra, S.T.,M.Eng	03	2.98	3.00	2.05	4.00	4.00	3.08
105	Dr. Ir. Amir Hamzah, MT.	05	2.98	3.00	2.00	4.00	4.00	3.07
106	Dr. Suwanto Raharjo, S.Si, M.Kom.	05	2.98	3.00	2.56	3.00	4.00	3.05
107	Sri Rahayu Gusmarwani, S.T., M.T.	01	2.98	3.00	3.64	1.00	4.00	2.99

J. KLASIFIKASI NILAI PBM

Berdasarkan data PBM dilakukan klasifikasi jumlah dosen sesuai kisaran nilai PBM yang diperoleh sebagaimana tabel 29.

Tabel.29 Klasifikasi Kisaran Nilai PBM Semester Genap 2020/2021

Kisaran PBM	Jumlah Dosen
$3.5 \leq \text{PBM} < 4$	4
$3 \leq \text{PBM} < 3.5$	102
$2.5 \leq \text{PBM} < 3$	1
$2 \leq \text{PBM} < 2.5$	0
$1.5 \leq \text{PBM} < 2$	0
$1 \leq \text{PBM} < 1.5$	0
$0 \leq \text{PBM} < 1$	0
Total :	107

K. NILAI PBM PER PROGRAM STUDI

Hasil dari PBM setiap Program Studi Semester Genap Tahun Ajaran 2020/2021 adalah sebagai berikut:

1. PBM Program Studi Teknik Kimia (01)

Hasil PBM periode 20.2 pada Program Studi 01 seperti pada tabel 30 untuk PBM tertinggi dengan poin 3.41 atas nama Ani Purwanti, S.T., M.Eng sedangkan

terendah dengan poin 2.99 atas nama Sri Rahayu Gurmarwani, M.T. Distribusi sebaran digambarkan dengan tabel 31 dan grafik pada gambar 14.

TABEL 30. RANGKING PROSES BELAJAR MENGAJAR (PBM)
PROGRAM STUDI TEKNIK KIMIA SEMESTER GENAP 2020/2021
INSTITUT SAINS & TEKNOLOGI AKPRIND YOGYAKARTA

No	NAMA DOSEN	NILAI					PBM
		KD	CPKL	CPKN	KMK	KMN	
1	Ani Purwanti, S.T., M.Eng	3.00	3.00	3.44	4.00	4.00	3.41
2	Bambang Kusmartono, ST., MT.	2.98	3.00	3.07	4.00	4.00	3.32
3	Dewi Wahyuningtyas, S.T., M.Eng	2.98	3.00	3.39	4.00	4.00	3.39
4	Ir. Ganjar Andaka, Ph.D	3.00	3.00	2.42	4.00	4.00	3.17
5	Ir. Murni Yuniwati, MT.	3.00	3.00	3.02	4.00	4.00	3.31
6	Ir. Sumarni, MS	2.98	3.00	2.71	4.00	4.00	3.24
7	Sri Rahayu Gusmarwani, S.T., M.T.	2.98	3.00	3.64	1.00	4.00	2.99

Tabel 31. PBM Berdasarkan Klasifikasi MREG 20.2 prodi Teknik Kimia

Kisaran PBM	Jumlah Dosen
3.5 ≤ PBM < 4	0
3 ≤ PBM < 3.5	6
2.5 ≤ PBM < 3	1
2 ≤ PBM < 2.5	0
1.5 ≤ PBM < 2	0
1 ≤ PBM < 1.5	0
0 ≤ PBM < 1	0
Jumlah	7

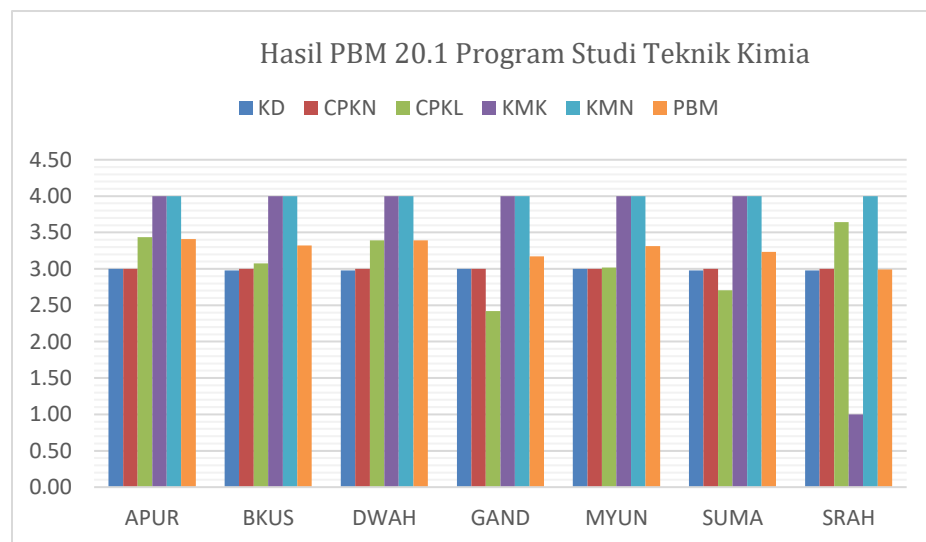

Gambar 14. Distribusi PBM Program Studi Teknik Kimia periode 20.2

2 PBM Program Studi Teknik Industri (02)

Hasil PBM periode 20.2 pada Program Studi 02 seperti pada tabel 32 untuk PBM tertinggi dengan poin 3.38 di duduki oleh Agus Hindarto Wibowo, S.T., M.Sc. dan Kartinasari Ayuhikmatin S.T., M.Sc. sedangkan terendah dengan poin 3.22 atas nama Mega Inayati Rif'ah S.T.,M.Sc. Distribusi sebaran digambarkan dengan tabel 33 dan grafik pada gambar 15.

**TABEL 32. RANGKING PROSES BELAJAR MENGAJAR (PBM)
PROGRAM STUDI TEKNIK INDUSTRI SEMESTER GENAP 2020/2021
INSTITUT SAINS & TEKNOLOGI AKPRIND YOGYAKARTA**

No	NAMA DOSEN	NILAI					PBM
		KD	CPKN	CPKL	KMK	KMN	
1	Kartinasari Ayuhikmatin S, S.T., M.Sc.	3.00	3.00	3.33	4.00	4.00	3.38
2	Agus Hindarto Wibowo, S.T., M.Sc.	2.98	3.00	3.35	4.00	4.00	3.38
3	Argaditia Mawadati, S.T., M.Sc.	3.00	3.00	3.28	4.00	4.00	3.37
4	Imam Sodikin, S.T,MT.	3.00	3.00	3.24	4.00	4.00	3.36
5	Siti Saudah, S.Pd.,M.Hum.	2.98	3.00	3.01	4.00	4.00	3.30
6	Eka Sulistyaningsih, S.Si., M.Sc.	2.98	3.00	2.93	4.00	4.00	3.29
7	Endang Widuri Asih, S.T.,M.T.	3.00	3.00	2.77	4.00	4.00	3.25
8	Mega Inayati Rif'ah, S.T., M.Sc	2.98	3.00	2.64	4.00	4.00	3.22

Tabel 33. PBM Berdasarkan Klasifikasi MREG 20.2 Prodi Teknik Industri

Kisaran PBM	Jumlah Dosen
$3.5 \leq \text{PBM} < 4$	0
$3 \leq \text{PBM} < 3.5$	8
$2.5 \leq \text{PBM} < 3$	0
$2 \leq \text{PBM} < 2.5$	0
$1.5 \leq \text{PBM} < 2$	0
$1 \leq \text{PBM} < 1.5$	0
$0 \leq \text{PBM} < 1$	0
Total :	8

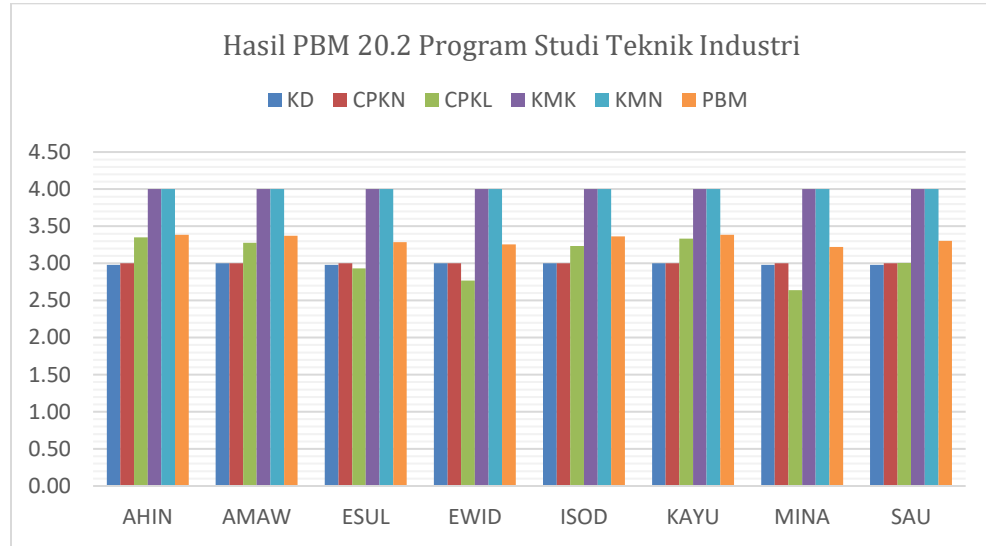

Gambar 15. Distribusi PBM Program Studi 02 periode 20.2

3. PBM Program Studi Teknik Mesin (03)

Hasil PBM periode 20.2 pada Program Studi 03 seperti pada tabel 34 untuk PBM tertinggi dengan poin 3.54 diduduki Subandi, S.T.,M.T sedangkan terendah dengan poin 3.08 atas nama Dr. Hadi Saputra, S.T.,M.Eng. Distribusi sebaran digambarkan dengan tabel 35 dan grafik pada gambar 15.

TABEL 34. RANGKING PROSES BELAJAR MENGAJAR (PBM)
PROGRAM STUDI TEKNIK MESIN SEMESTER GENAP 2020/2021
INSTITUT SAINS & TEKNOLOGI AKPRIND YOGYAKARTA

No	NAMA DOSEN	NILAI					PBM
		KD	CPKL	CPKN	KMK	KMN	
1	Subandi, ST., M.T.	3.00	3.00	4.00	4.00	4.00	3.54
2	Dra. Arifah Budhyati Mz, M.Pd.	2.98	3.00	3.76	4.00	4.00	3.48
3	Taufiq Hidayat, S.T., M.Eng	3.00	3.00	3.74	4.00	4.00	3.48
4	Satriawan Dini Hariyanto, S.T., M.Eng.	2.98	3.00	3.46	4.00	4.00	3.41
5	Drs. Syukri Abdullah, M.Hum	3.00	3.00	3.29	4.00	4.00	3.37
6	Ir. Wiwik Handajadi, M.Eng	2.98	3.00	3.26	4.00	4.00	3.36
7	Dra. Bernadetta Eko Putranti, M.Hum	2.98	3.00	3.25	4.00	4.00	3.36
8	Ir. Saiful Huda, MT.,ME.	2.98	3.00	3.17	4.00	4.00	3.34
9	Dr. Ir. Toto Rusianto, M.T.	3.00	3.00	3.07	4.00	4.00	3.32
10	Ellyawan S. Arbintarso, ST,M.Sc.,Ph.D.	2.98	3.00	3.04	4.00	4.00	3.31
11	Ir. Joko Waluyo, MT.	2.98	3.00	2.75	4.00	4.00	3.25
12	Dra. Dina Andayati, MT.	2.98	3.00	3.32	3.00	4.00	3.22

13	Venditias Yudha, S.Pd., M.Eng.	2.98	3.00	2.62	4.00	4.00	3.22
14	Nur Hayati, S.T., M.Eng.	3.00	3.00	2.52	4.00	4.00	3.20
15	Yuli Purwanto, S.T, M.Eng	2.98	3.00	3.16	3.00	4.00	3.19
16	Ir. Adi Purwanto, MT.	3.00	3.00	2.39	4.00	4.00	3.17
17	Ir. I Made Suardjaja, M.Sc., Ph.D.	2.98	3.00	2.39	4.00	4.00	3.16
18	Prof Dr. Ir. Sudarsono, MT.	3.00	3.00	2.36	4.00	4.00	3.16
19	Ir. Hary Wibowo, MT.	2.97	3.00	2.38	4.00	4.00	3.16
20	Nidia Lestari, S.T, M.Eng	3.00	3.00	2.23	4.00	4.00	3.13
21	Dr. Ir. Prajitno, M.T.	3.00	3.00	2.21	4.00	4.00	3.12
22	Dr. Hadi Saputra, S.T.,M.Eng	2.98	3.00	2.05	4.00	4.00	3.08

Tabel 35. PBM Berdasarkan Klasifikasi MREG 20.2 Prodi Teknik Mesin

Kisaran PBM	Jumlah Dosen
$3.5 \leq \text{PBM} < 4$	1
$3 \leq \text{PBM} < 3.5$	21
$2.5 \leq \text{PBM} < 3$	0
$2 \leq \text{PBM} < 2.5$	0
$1.5 \leq \text{PBM} < 2$	0
$1 \leq \text{PBM} < 1.5$	0
$0 \leq \text{PBM} < 1$	0
Total :	22

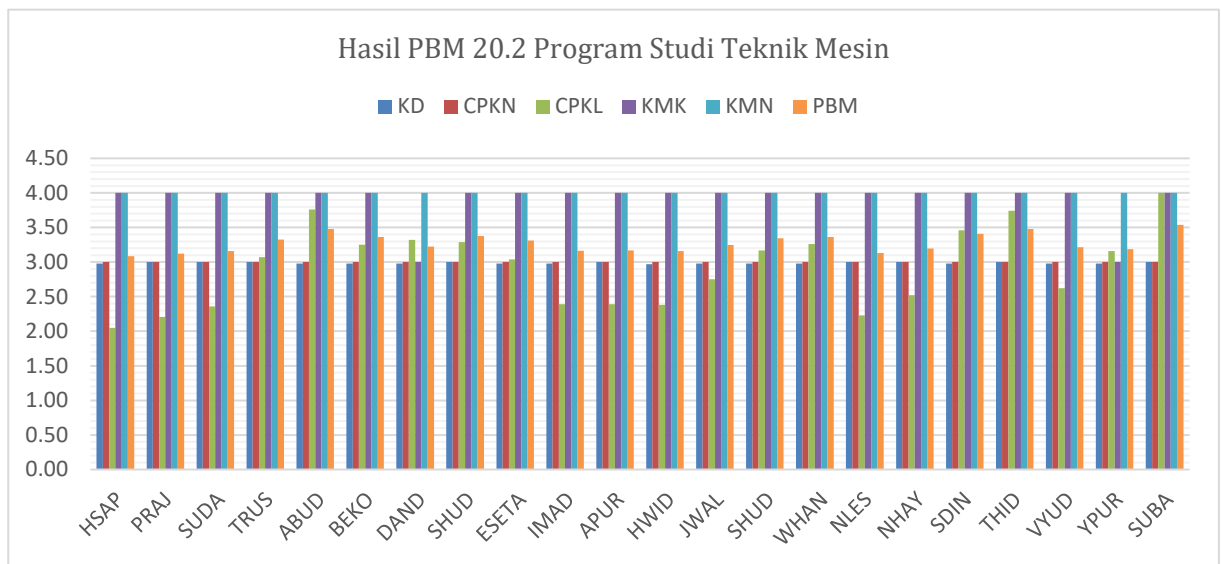

Gambar 16. Distribusi PBM Program Studi 03 periode 20.2

4. PBM Program Studi Teknik Elektro (04)

Hasil PBM periode 20.2 pada Program Studi 04 seperti pada tabel 36 untuk PBM tertinggi dengan poin 3.45 di duduki Ir. Gatot Santoso, M.T, sedangkan terendah atas nama Ir. Muhammad Suyanto, MT dengan poin 3.08. Distribusi sebaran digambarkan dengan tabel 37 dan grafik pada gambar 17.

**TABEL 36. RANGKING PROSES BELAJAR MENGAJAR (PBM)
PROGRAM STUDI TEKNIK ELEKTRO SEMESTER GENAP 2020/2021
INSTITUT SAINS & TEKNOLOGI AKPRIND YOGYAKARTA**

No	NAMA DOSEN	NILAI					PBM
		KD	CPKL	CPKN	KMK	KMN	
1	Ir. Gatot Santoso, MT.	2.98	3.00	3.63	4.00	4.00	3.45
2	Dr. Samuel Kristiyana, ST., MT.	2.98	3.00	3.42	4.00	4.00	3.40
3	Muhammad Andang Novianta, ST.,MT.	2.98	3.00	3.23	4.00	4.00	3.36
4	Beny Firman, S.T., M.Eng.	2.98	3.00	3.19	4.00	4.00	3.35
5	Sigit Priyambodo, ST.,MT.	2.98	3.00	3.17	4.00	4.00	3.34
6	Slamet Hani, ST.,MT.	2.98	3.00	3.14	4.00	4.00	3.34
7	Syafriyudin, ST.,MT.	2.98	3.00	2.93	4.00	4.00	3.29
8	Ir. Prastyono Eko Pambudi, M.T.	2.98	3.00	3.52	3.00	4.00	3.27
9	Ir. Muhammad Suyanto, MT.	2.98	3.00	2.72	3.00	4.00	3.08

Tabel 37. PBM Berdasarkan Klasifikasi MREG 20.2 Prodi Teknik Elektro

Kisaran PBM	Jumlah Dosen
$3.5 \leq \text{PBM} < 4$	0
$3 \leq \text{PBM} < 3.5$	9
$2.5 \leq \text{PBM} < 3$	0
$2 \leq \text{PBM} < 2.5$	0
$1.5 \leq \text{PBM} < 2$	0
$1 \leq \text{PBM} < 1.5$	0
$0 \leq \text{PBM} < 1$	0
Total :	9

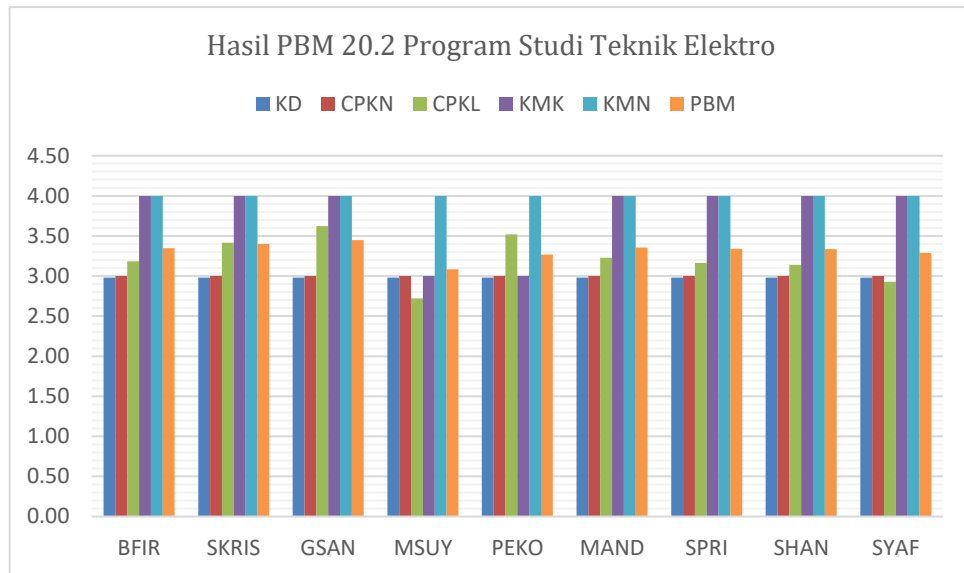

Gambar 17. Distribusi PBM Program Studi 04 periode 20.2

5. PBM Program Studi Informatika (05)

Hasil PBM periode 20.2 pada Program Studi 05 seperti pada tabel 38 untuk PBM tertinggi dengan poin 3.42 di duduki Renna Yanwastika Ariyana, S.T., M.Kom.. sedangkan terendah dengan poin 3.05 atas nama Dr. Suwanto Raharjo, S.Si, M.Kom.. Distribusi sebaran digambarkan dengan tabel 39 dan grafik pada gambar 18.

TABEL 38. RANGKING PROSES BELAJAR MENGAJAR (PBM) PROGRAM STUDI INFORMATIKA SEMESTER GENAP 2020/2021 INSTITUT SAINS & TEKNOLOGI AKPRIND YOGYAKARTA

No	NAMA DOSEN	NILAI					PBM
		KD	CPKL	CPKN	KMK	KMN	
1	Renna Yanwastika Ariyana, S.T., M.Kom.	2.98	3.00	3.52	4.00	4.00	3.42
2	Erna Kumalasari Nurnawati, ST.,MT.	2.98	3.00	3.42	4.00	4.00	3.40
3	Joko Triyono, S.Kom M.Cs	2.98	3.00	3.35	4.00	4.00	3.38
4	Muhammad Sholeh, ST.MT.	2.98	3.00	3.24	4.00	4.00	3.36
5	Suraya, S.Si., M.Kom.	2.98	3.00	2.99	4.00	4.00	3.30
6	Catur Iswahyudi, S.Kom, S.E, M.Cs.	2.98	3.00	2.94	4.00	4.00	3.29
7	Erma Susanti, S.Kom., M.Cs.	2.98	3.00	2.92	4.00	4.00	3.28

8	Uning Lestari, ST., M.Kom	2.98	3.00	2.76	4.00	4.00	3.25
9	Dr. Edhy Sutanta, ST.,M.Kom.	2.98	3.00	2.71	4.00	4.00	3.24
10	Erfanti Fatkhiyah, S.T.,M.Cs.	2.98	3.00	2.57	4.00	4.00	3.20
11	Rr Y Rachmawati Kusumaningsih, ST., MT.	2.98	3.00	2.51	4.00	4.00	3.19
12	Prita Haryani, S.Pd., M.Eng.	2.98	3.00	2.50	4.00	4.00	3.19
13	Dr. Ir. Amir Hamzah, MT.	2.98	3.00	2.00	4.00	4.00	3.07
14	Dr. Suwanto Raharjo, S.Si, M.Kom.	2.98	3.00	2.56	3.00	4.00	3.05

Tabel 39. PBM Berdasarkan Klasifikasi MREG 20.2 Prodi Informatika

Kisaran PBM	Jumlah Dosen
$3.5 \leq \text{PBM} < 4$	0
$3 \leq \text{PBM} < 3.5$	14
$2.5 \leq \text{PBM} < 3$	0
$2 \leq \text{PBM} < 2.5$	0
$1.5 \leq \text{PBM} < 2$	0
$1 \leq \text{PBM} < 1.5$	0
$0 \leq \text{PBM} < 1$	0
Total :	14

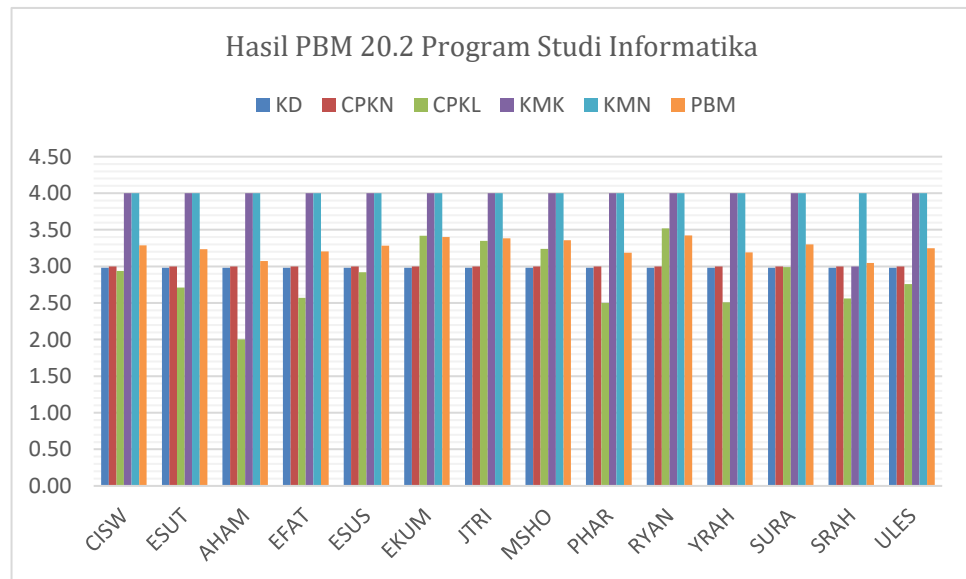

Gambar 18. Distribusi PBM Program Studi 05 periode 20.2

6. PBM Program Studi Statistika (06)

Hasil PBM periode 20.2 pada Program Studi 06 seperti pada tabel 40 untuk PBM tertinggi dengan poin 3.50 di duduki Maria Titah Jatipaningrum,

S.Si., M.Sc. sedangkan terendah dengan poin 3.33 atas nama Drs. Yudi Setyawan, M.S., M.Sc.. Distribusi sebaran digambarkan dengan tabel 41 dan grafik pada gambar 19.

TABEL 40. RANGKING PROSES BELAJAR MENGAJAR (PBM) PROGRAM STUDI STATISTIKA SEMESTER GENAP 2020/2021 INSTITUT SAINS & TEKNOLOGI AKPRIND YOGYAKARTA

No	NAMA DOSEN	NILAI					PBM
		KD	CPKL	CPKN	KMK	KMN	
1	Maria Titah Jatipaningrum, S.Si., M.Sc.	2.98	3.00	3.85	4.00	4.00	3.50
2	Rokhana Dwi Becti, S.Si., M.Si.	2.98	3.00	3.54	4.00	4.00	3.43
3	Dra. Noeryanti, M.Si.	2.98	3.00	3.42	4.00	4.00	3.40
4	Noviana Pratiwi, S.Si.,M.Sc.	2.98	3.00	3.41	4.00	4.00	3.40
5	Kris Suryowati, S.Si.,M.Si.	2.98	3.00	3.31	4.00	4.00	3.37
6	Drs. Yudi Setyawan, M.S., M.Sc.	2.98	3.00	3.12	4.00	4.00	3.33

Tabel 41. PBM Berdasarkan Klasifikasi MREG 20.2 Prodi Statistika

Kisaran PBM	Jumlah Dosen
$3.5 \leq \text{PBM} < 4$	1
$3 \leq \text{PBM} < 3.5$	5
$2.5 \leq \text{PBM} < 3$	0
$2 \leq \text{PBM} < 2.5$	0
$1.5 \leq \text{PBM} < 2$	0
$1 \leq \text{PBM} < 1.5$	0
$0 \leq \text{PBM} < 1$	0
Total :	6

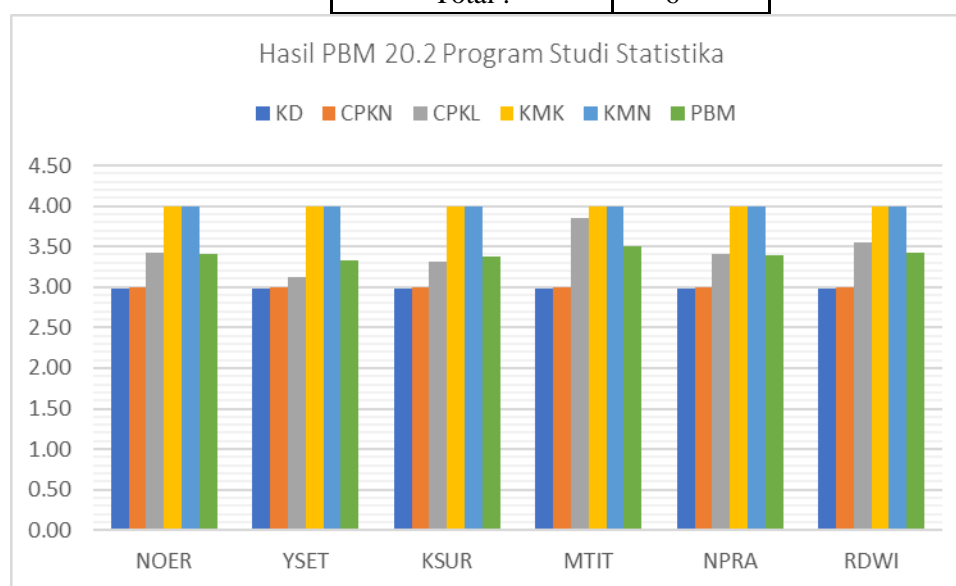

Gambar 19. Distribusi PBM Program Studi 06 periode 20.2

7. PBM Program Studi Rekayasa Sistem Komputer (07)

Hasil PBM periode 20.2 pada Program Studi 07 seperti pada tabel 42 untuk PBM tertinggi dengan poin 3.42 di duduki Dr. Emy Setyaningsih, S.Si.,M.Kom. sedangkan terendah dengan poin 3.16 atas nama Dr. Uminingsih, M.Si. Distribusi sebaran digambarkan dengan gambar 43 dan grafik pada gambar 20.

TABEL 42. RANGKING PROSES BELAJAR MENGAJAR (PBM) PROGRAM STUDI RESISKOM SEMESTER GENAP 2020/2021 INSTITUT SAINS & TEKNOLOGI AKPRIND YOGYAKARTA

No	NAMA DOSEN	NILAI					PBM
		KD	CPKL	CPKN	KMK	KMN	
1	Dr. Emy Setyaningsih, S.Si.,M.Kom.	2.98	3.00	3.49	4.00	4.00	3.42
2	Widyaning Ustyannie, S.Si., M.Cs.	2.98	3.00	2.96	4.00	4.00	3.29
3	Dra. Dwi Setyowatie, MT.	2.98	3.00	2.87	4.00	4.00	3.27
4	Dra. Nuniek Herawati, M.Kom.	2.79	3.00	3.00	4.00	4.00	3.26
5	Dra. Harmastuti, M.Kom.	2.98	3.00	2.80	4.00	4.00	3.26
6	Dra. Uminingsih, M.Kom.	2.98	3.00	2.39	4.00	4.00	3.16

Tabel 43. PBM Berdasarkan Klasifikasi MREG 20.2 Prodi Resiskom

Kisaran PBM	Jumlah Dosen
$3.5 \leq \text{PBM} < 4$	0
$3 \leq \text{PBM} < 3.5$	6
$2.5 \leq \text{PBM} < 3$	0
$2 \leq \text{PBM} < 2.5$	0
$1.5 \leq \text{PBM} < 2$	0
$1 \leq \text{PBM} < 1.5$	0
$0 \leq \text{PBM} < 1$	0
Total :	6

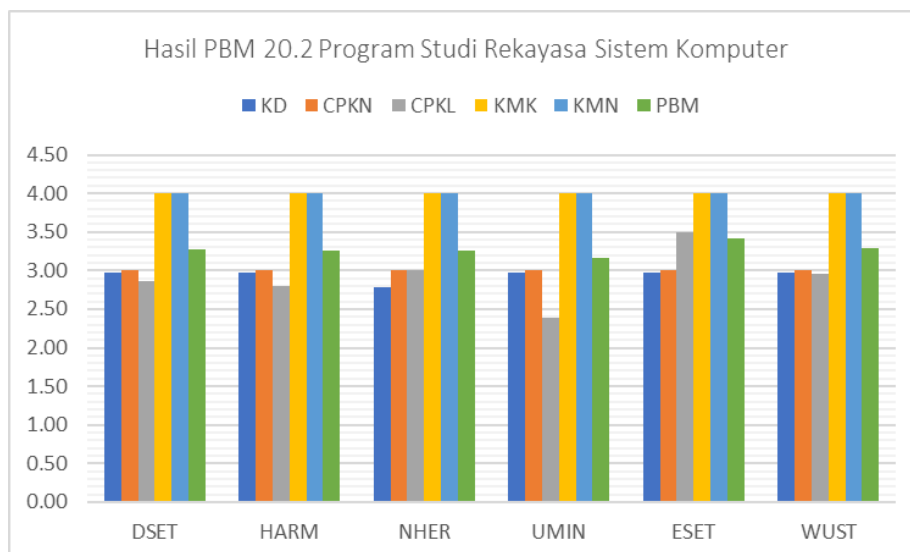

Gambar 20. Distribusi PBM Program Studi 07 periode 20.2

8. PBM Program Studi Teknik Geologi (10)

Hasil PBM periode 20.2 pada Program Studi 10 seperti pada tabel 44 untuk PBM tertinggi dengan poin 3.51 di duduki Ir. Dwi Indah Purnamawati, M.Si sedangkan terendah dengan poin 3.23 atas nama Nurul Dzakiya, S.Si, M.Sc. Distribusi sebaran digambarkan dengan tabel 45 dan grafik pada gambar 21.

TABEL 44. RANGKING PROSES BELAJAR MENGAJAR (PBM) PROGRAM STUDI TEKNIK GEOLOGI SEMESTER GENAP 2020/2021 INSTITUT SAINS & TEKNOLOGI AKPRIND YOGYAKARTA

No	NAMA DOSEN	NILAI					PBM
		KD	CPKL	CPKN	KMK	KMN	
1	Ir. Dwi Indah Purnamawati, M.Si.	3.00	3.00	3.86	4.00	4.00	3.51
2	Danis Agoes Wiloso, S.T., M.T.	2.98	3.00	3.84	4.00	4.00	3.50
3	Dr. Sri Mulyaningsih, S.T., M.T.	3.00	3.00	3.77	4.00	4.00	3.49
4	Arie Noor Rakhman, S.T., M.T.	3.00	3.00	3.54	4.00	4.00	3.43
5	Fivry Wellda Maulana, ST., MT.	2.98	3.00	3.53	4.00	4.00	3.42
6	Desi Kiswiranti, S.Si, M.Sc	3.00	3.00	3.50	4.00	4.00	3.42
7	Nur Widi Astanto Agus T., S.T., M.T.	2.98	3.00	3.34	4.00	4.00	3.38
8	Ir. Miftahussalam, M.T.	3.00	3.00	3.31	4.00	4.00	3.38
9	Radhitya Adzan Hidayah, S.T., M.Eng.	2.98	3.00	3.25	4.00	4.00	3.36
10	Dina Tania, ST.,MT	2.98	3.00	3.17	4.00	4.00	3.34
11	Subhan Arif, S.T., M.T.	2.98	3.00	2.84	4.00	4.00	3.27

12	Septian Vienastra, S.Si, M.Eng	2.98	3.00	2.74	4.00	4.00	3.24
13	Nurul Dzakiya, S.Si, M.Sc	2.98	3.00	3.35	3.00	4.00	3.23

Tabel 45. PBM Berdasarkan Klasifikasi MREG 20.2 Prodi Teknik Geologi

Kisaran PBM	Jumlah Dosen
$3.5 \leq \text{PBM} < 4$	1
$3 \leq \text{PBM} < 3.5$	12
$2.5 \leq \text{PBM} < 3$	0
$2 \leq \text{PBM} < 2.5$	0
$1.5 \leq \text{PBM} < 2$	0
$1 \leq \text{PBM} < 1.5$	0
$0 \leq \text{PBM} < 1$	0
Total :	13

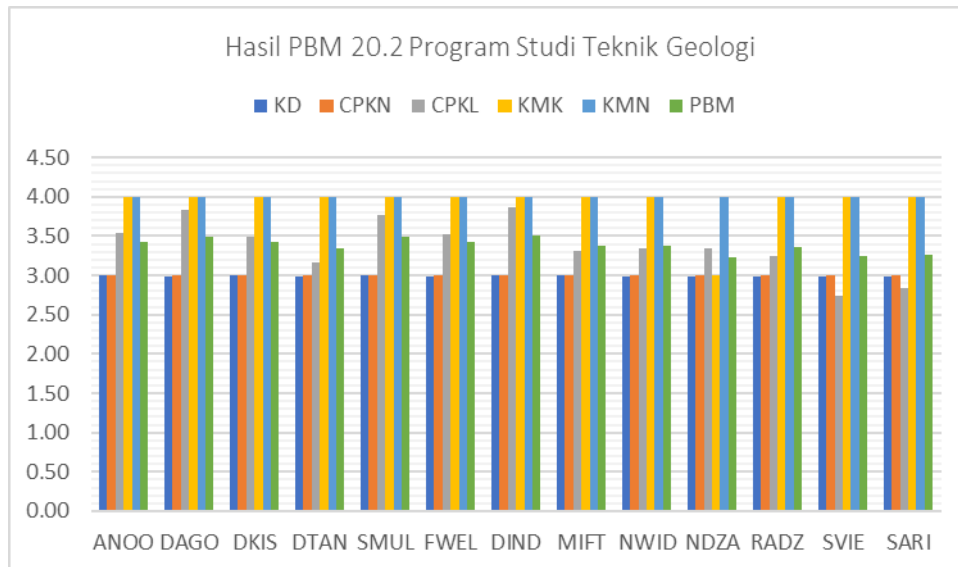

Gambar 21. Distribusi PBM Program Studi 10 periode 20.2

9. PBM Program Studi Teknik Lingkungan (11)

Hasil PBM periode 20.2 pada Program Studi 11 seperti pada tabel 46 untuk PBM tertinggi dengan poin 3.42 di duduki Dr. Muchlis, SP. M.Sc. dan Dra. Yuli Pratiwi, M.Si. sedangkan terendah dengan poin 3.17 atas nama Sri Hastutiningrum, ST.,M.Si.. Distribusi sebaran digambarkan dengan tabel 47 dan grafik pada gambar 22.

**TABEL 46. RANGKING PROSES BELAJAR MENGAJAR (PBM)
PROGRAM STUDI TEKNIK LINGKUNGAN SEMESTER GENAP 2020/2021
INSTITUT SAINS & TEKNOLOGI AKPRIND YOGYAKARTA**

No	NAMA DOSEN	NILAI					PBM
		KD	CPKN	CPKL	KMK	KMN	
1	Dr. Muchlis, SP. M.Sc	2.98	3.00	3.51	4.00	4.00	3.42
2	Dra. Yuli Pratiwi, M.Si.	2.98	3.00	3.49	4.00	4.00	3.42
3	Paramita Dwi Sukmawati, S.T., M.Eng.	2.98	3.00	2.86	4.00	4.00	3.27
4	Purnawan, ST.,M.Eng.	2.98	3.00	2.86	4.00	4.00	3.27
5	Hadi Prasetyo Suseno, ST., M.Si.	2.98	3.00	2.81	4.00	4.00	3.26
6	Dra. Sri Sunarsih, M.Si.	2.98	3.00	2.79	4.00	4.00	3.25
7	Angge Dhevi Warisaura, S.T. M.Eng	2.98	3.00	2.62	4.00	4.00	3.22
8	Sri Hastutiningrum, ST.,M.Si.	2.98	3.00	3.07	3.00	4.00	3.17

Tabel 47. PBM Berdasarkan Klasifikasi MREG 20.2 Prodi Teknik Lingkungan

Kisaran PBM	Jumlah Dosen
$3.5 \leq \text{PBM} < 4$	0
$3 \leq \text{PBM} < 3.5$	8
$2.5 \leq \text{PBM} < 3$	0
$2 \leq \text{PBM} < 2.5$	0
$1.5 \leq \text{PBM} < 2$	0
$1 \leq \text{PBM} < 1.5$	0
$0 \leq \text{PBM} < 1$	0
Total :	8

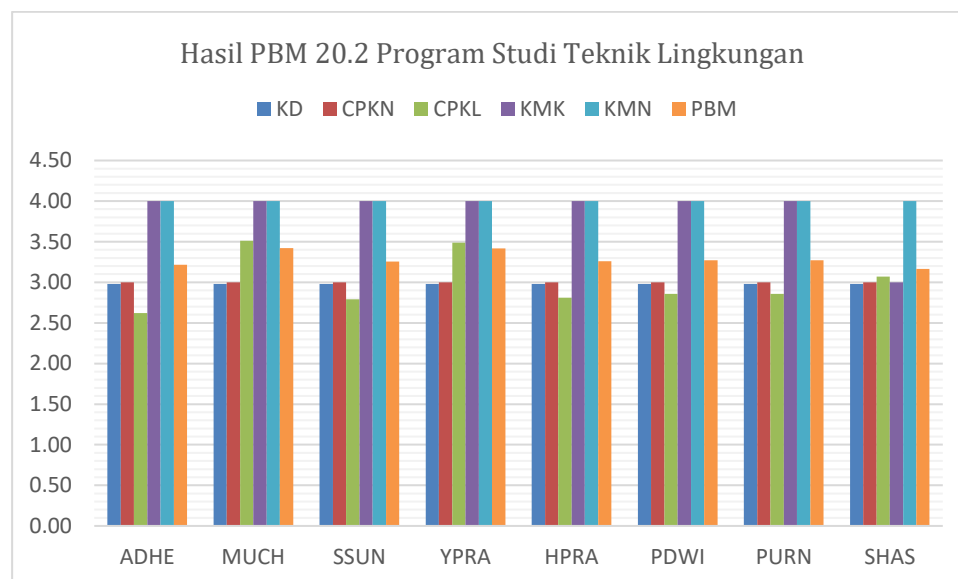

Gambar 24. Distribusi PBM Program Studi Teknik Lingkungan periode 20.2

10. PBM Program Studi Teknologi Industri - D3 (32)

Hasil PBM periode 20.2 pada Program Studi 32 seperti pada tabel 48 untuk PBM tertinggi dengan poin 3.44 di duduki Muhammad Yusuf Ir., MT. sedangkan terendah dengan poin 3.25 atas nama Ir. Joko Susetyo, M.T. Distribusi sebaran digambarkan dengan tabel 49 dan grafik pada gambar 25.

**TABEL 48. RANGKING PROSES BELAJAR MENGAJAR (PBM)
PROGRAM STUDI TEKNOLOGI INDUSTRI SEMESTER GENAP 2020/2021
INSTITUT SAINS & TEKNOLOGI AKPRIND YOGYAKARTA**

No	NAMA DOSEN	NILAI					PBM
		KD	CPKL	CPKN	KMK	KMN	
1	Ir. Muhammad Yusuf, MT.	2.98	3.00	3.58	4.00	4.00	3.44
2	Cyrilla Indri Parwati, ST., M.T.	3.00	3.00	3.54	4.00	4.00	3.43
3	Ir. Risma Adelina Simanjuntak, MT.	2.98	3.00	2.91	4.00	4.00	3.28
4	Andrean Emaputra, S.T., M.Sc.	2.98	3.00	2.90	4.00	4.00	3.28
5	Drs. Petrus Wisnubroto, M.Si.	3.00	3.00	2.78	4.00	4.00	3.26
6	Ir. Joko Susetyo, M.T.	2.98	3.00	2.76	4.00	4.00	3.25

Tabel 49. PBM Berdasarkan Klasifikasi MREG 20.2 prodi Teknologi Industri

Kisaran PBM	Jumlah Dosen
$3.5 \leq \text{PBM} < 4$	1
$3 \leq \text{PBM} < 3.5$	5
$2.5 \leq \text{PBM} < 3$	0
$2 \leq \text{PBM} < 2.5$	0
$1.5 \leq \text{PBM} < 2$	0
$1 \leq \text{PBM} < 1.5$	0
$0 \leq \text{PBM} < 1$	0
Total :	6

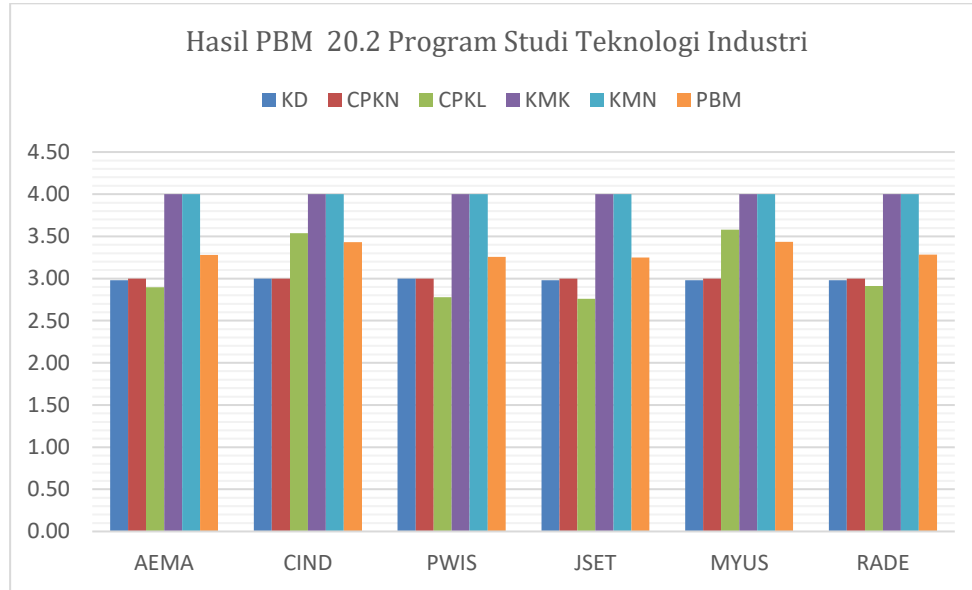

Gambar 25. Distribusi PBM Program Studi 32 periode 20.2

11. PBM Program Studi Teknologi Mesin - D3 (33)

Hasil PBM periode 20.2 pada prodi 33 seperti pada tabel 50 untuk PBM tertinggi dengan poin 3.44 di duduki Drs. Untung Joko Basuki, M.Pd.I sedangkan terendah dengan poin 3.18 atas nama Dra. Suprih Ambawani, M.Pd Distribusi sebaran digambarkan dengan tabel 51 dan grafik pada gambar 26.

TABEL 50. RANGKING PROSES BELAJAR MENGAJAR (PBM) PROGRAM STUDI TEKNOLOGI MESIN SEMESTER GENAP 2020/2021 INSTITUT SAINS & TEKNOLOGI AKPRIND YOGYAKARTA

No	NAMA DOSEN	NILAI					PBM
		KD	CPKL	CPKN	KMK	KMN	
1	Drs. Untung Joko Basuki, M.Pd.I	2.98	3.00	3.61	4.00	4.00	3.44
2	Dr. Anak Agung Putu S., S.T., M.Tech.	3.00	3.00	3.55	4.00	4.00	3.43
3	I Gusti Gde Badrawada, S.T., M.Eng	2.98	3.00	2.98	4.00	4.00	3.30
4	Ir. Bambang Wahyu Sidharta, M.Eng	2.98	3.00	2.96	4.00	4.00	3.29
5	Agus Duniawan, S.T., M.Eng	3.00	3.00	2.62	4.00	4.00	3.22
6	Aji Pranoto, S.Pd., M.Pd.	3.00	3.00	2.59	4.00	4.00	3.21
7	Dra. Suprih Ambawani, M.Pd	2.98	3.00	2.47	4.00	4.00	3.18

Tabel 51. PBM Berdasarkan Klasifikasi MREG 20.2 prodi Teknologi Mesin

Kisaran PBM	Jumlah Dosen
$3.5 \leq \text{PBM} < 4$	0
$3 \leq \text{PBM} < 3.5$	7
$2.5 \leq \text{PBM} < 3$	0
$2 \leq \text{PBM} < 2.5$	0
$1.5 \leq \text{PBM} < 2$	0
$1 \leq \text{PBM} < 1.5$	0
$0 \leq \text{PBM} < 1$	0
Total :	7

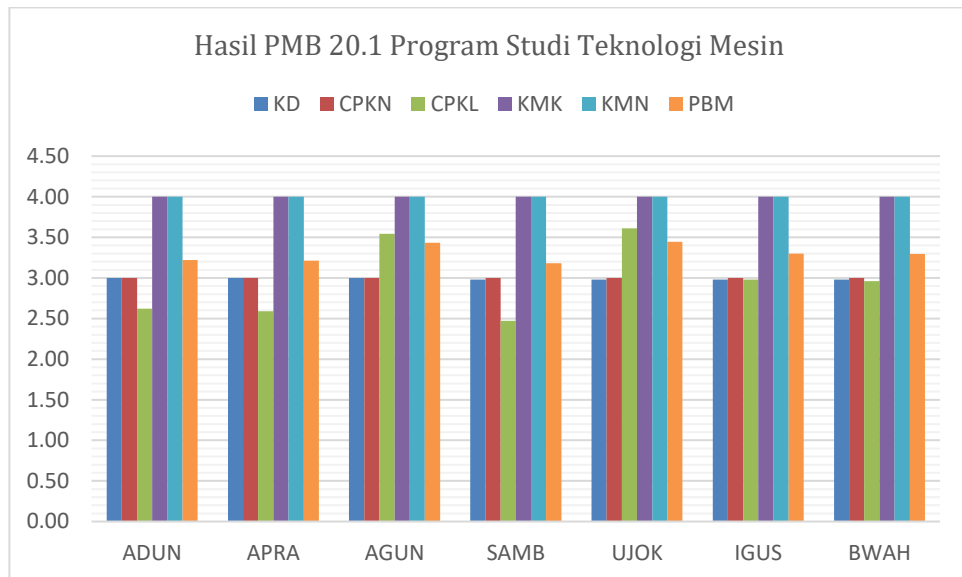

Gambar 26. Distribusi PBM Program Studi 33 periode 20.2

12. Nilai Rata-rata PBM Per Program Studi

Rata-rata nilai PBM yang diperoleh dosen per Program Studi diharapkan dapat digunakan untuk mengukur capaian mutu pembelajaran pada masing-masing Program Studi.

Pada semester genap tahun 2020/2021 dapat diketahui bahwa Program Studi yang memperoleh nilai rata-rata PBM tertinggi adalah program studi Statistika dengan nilai PBM 3,41. Distribusi sebaran di gambarkan dengan tabel 52 disajikan ikhtisar klasifikasi jumlah Program Studi dengan nilai kisaran PBM dalam skala 4.

Tabel 52.
NILAI RATA-RATA PBM PER PROGRAM STUDI MREG 20.2

No	Kode	Program Studi	NILAI					PBM
			KD	CPKN	CPKL	KMK	KMN	
1	06	Statistika	2.98	3.00	3.44	4.00	4.00	3.41
2	10	Teknik Geologi	2.99	3.00	3.39	3.92	4.00	3.38
3	32	Teknologi Industri (D3)	2.99	3.00	3.08	4.00	4.00	3.32
4	02	Teknik Industri	2.99	3.00	3.07	4.00	4.00	3.32
5	04	Teknik Elektro	2.98	3.00	3.21	3.78	4.00	3.32
6	33	Teknologi Mesin (D3)	2.99	3.00	2.97	4.00	4.00	3.30
7	11	Teknik Lingkungan	2.98	3.00	3.00	3.88	4.00	3.28
8	07	Rekayasa Sistem Komputer	2.95	3.00	2.92	4.00	4.00	3.28
9	03	Teknik Mesin	2.99	3.00	2.93	3.91	4.00	3.27
10	01	Teknik Kimia	2.99	3.00	3.10	3.57	4.00	3.26
11	05	Informatika	2.98	3.00	2.86	3.93	4.00	3.26

L. KESIMPULAN

Analisis dan pembahasan terkait terkait PBM pada Semester Genap 2020/2021 dapat disimpulkan sebagai berikut:

1. Selama semester Genap 2020 kinerja PBM yang diwakili oleh butir KD, CPKN, CPKL, KMK dan KMN telah menunjukkan kinerja yang baik, yaitu KD dengan rata-rata 2.98 dan CPKN dengan rata-rata 3,09 sedangkan CPKL masih menggunakan angka asumsi flat untuk semua dosen yaitu 3.00, adapun Kehadiran Memberi Kuliah (KMK) masih memiliki rata-rata 3.91 yang berarti kehadiran 15-16 kali dan Ketepatan Menyetorkan Nilai (KMN) = 4.00 yang berarti semua dosen menyerahkan nilai tepat waktu.
2. Nilai rata-rata skor PBM per Program Studi semua berada di atas 3,00
3. Tidak ada dosen yang memiliki PBM dibawah 2.75.
4. Saran : Perlu dibuat sistem informasi penilaian terhadap kesesuaian materi (CPKL) agar nilai PBM lebih obyektif.

AKPRIND

Sigap 
Idealis
Aspiratif
Profesional